

PARATIA S. VENERIO - RAMPA R - TRATTO (A17 / A25)
PROSPETTO

SCALA 1:100

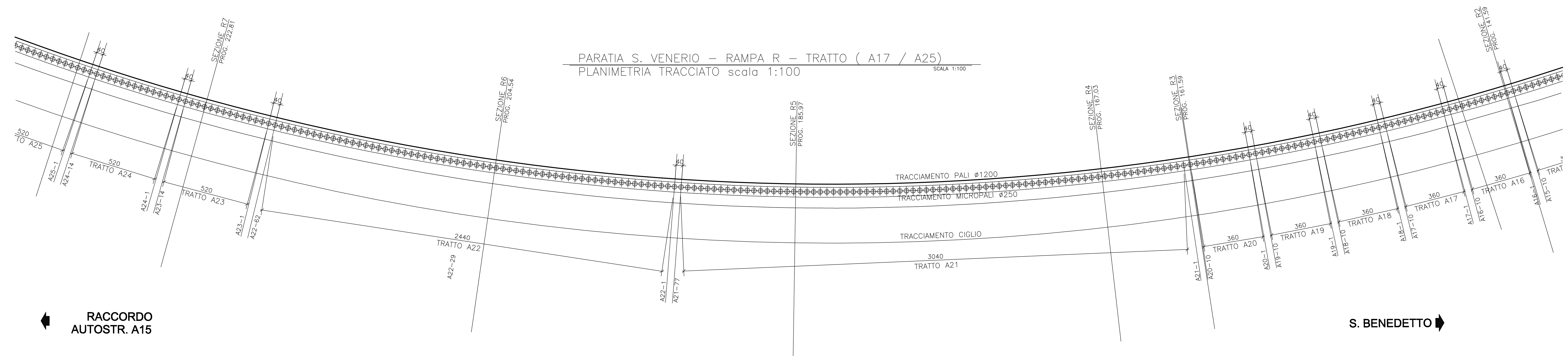
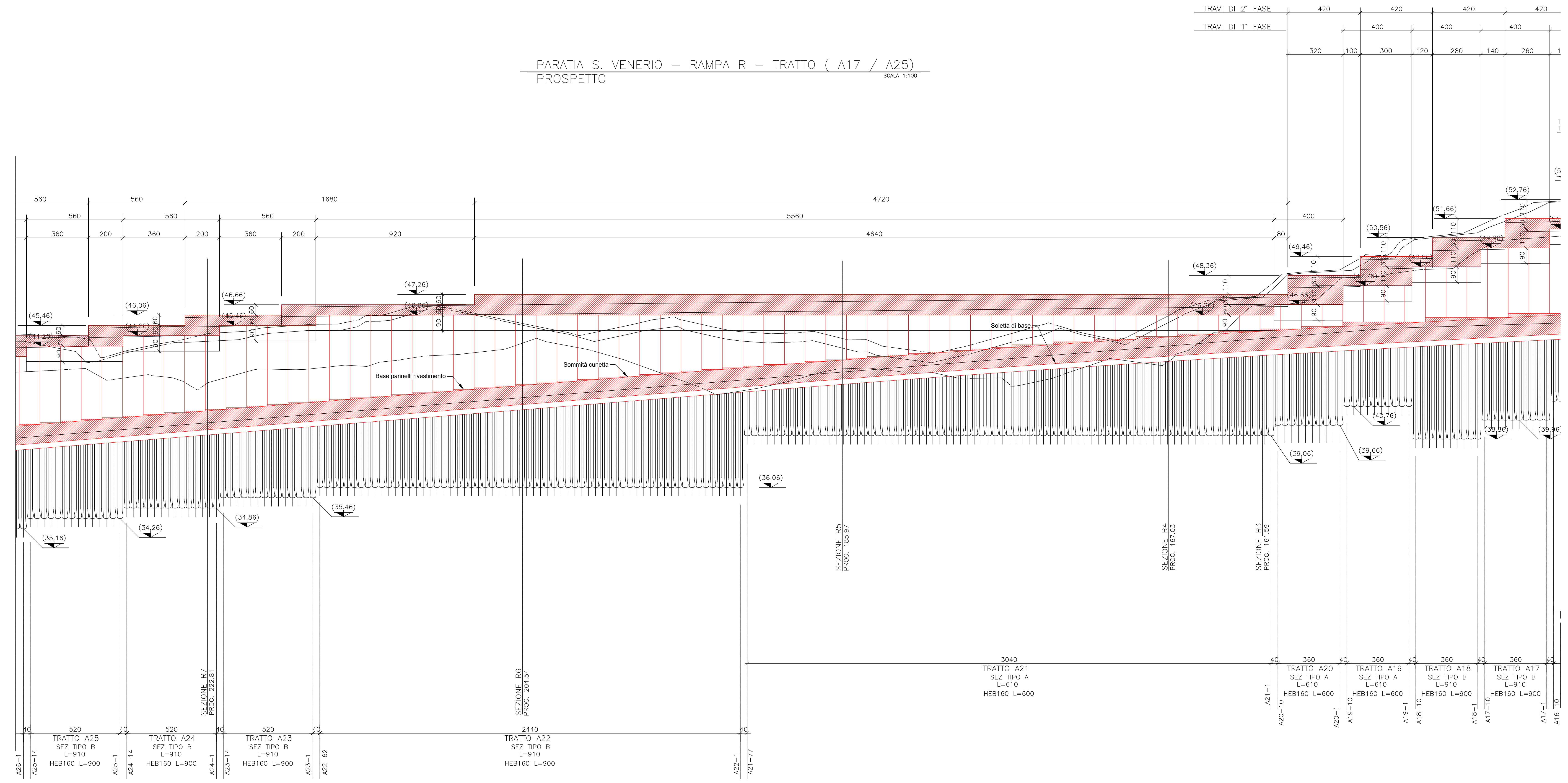

RACCORDO
AUTOSTR. A15

S. BENEDETTO

Direzione Progettazione e Realizzazione Lavori

VARIANTE ALLA S.S. 1 "VIA AURELIA"
Viabilità di accesso all'hub portuale di La Spezia
Lavori di costruzione della variante alla S.S. 1 Via Aurelia - 3° Lotto
2° Stralcio Funzionale B dallo Svincolo di Buon Viaggio allo Svincolo di San Venerio
COMPLETAMENTO

PRECEDENTI LIVELLI DI PROGETTAZIONE DELL'APPALTO INTEGRATO ORIGINALE
PD n°1861 del 09/07/03 aggiornato al 10/12/08 - Delibera CIPE n°60 del 02/04/08
PE n° 103 del 14/07/2011 - D.A. CDG-103321-P del 20/07/11
PVT n°112 del 21/01/16 aggiornata al 28/10/16 - D.A. CDG-92950-P del 21/02/17
Progetto Esecutivo Cantierabile Opere da Completare

PROGETTO ESECUTIVO cod. GE266

PROGETTAZIONE: ANAS - DIREZIONE PROGETTAZIONE E REALIZZAZIONE LAVORI

PROGETTISTA:
Dott. Ing. Antonio Scattolonari
Dott. Ing. di Frezzonone n. 1083

IL GEOLOGO:
Dott. Geol. Flavio Casaraccia
Dott. Geol. del Lazio n. 1559

COORDINATORE DELLA SICUREZZA IN FASE DI PROGETTAZIONE:
Geom. Emiliano Fiasella

VISTO IL RESPONSABILE DEL PROCEDIMENTO:
Dott. Ing. Fabrizio Corcione

PROTOCOLLO _____ DATA _____

OPERE MINORI
OPERE DI SOSTEGNO - PARATIE - SVINCOLO SAN VENERIO
PARATIA IN DX RAMPA T (MU37)
PIANTA E PROSPETTO 2/3

CODICE PROGETTO	NOME FILE	REVISIONE	SCALA
PROGETTO	V010M01STRCP02A		
D P G E 0 2 6 6	E 2 0	V 0 1 0 M 0 1 S T R C P 0 2	A 1:100
D			
C			
B			
A	Emissione	04/09/2020	Ing. P. P.
REV.	DESCRIZIONE	DATA	REDATTO VERIFICATO APPROVATO