

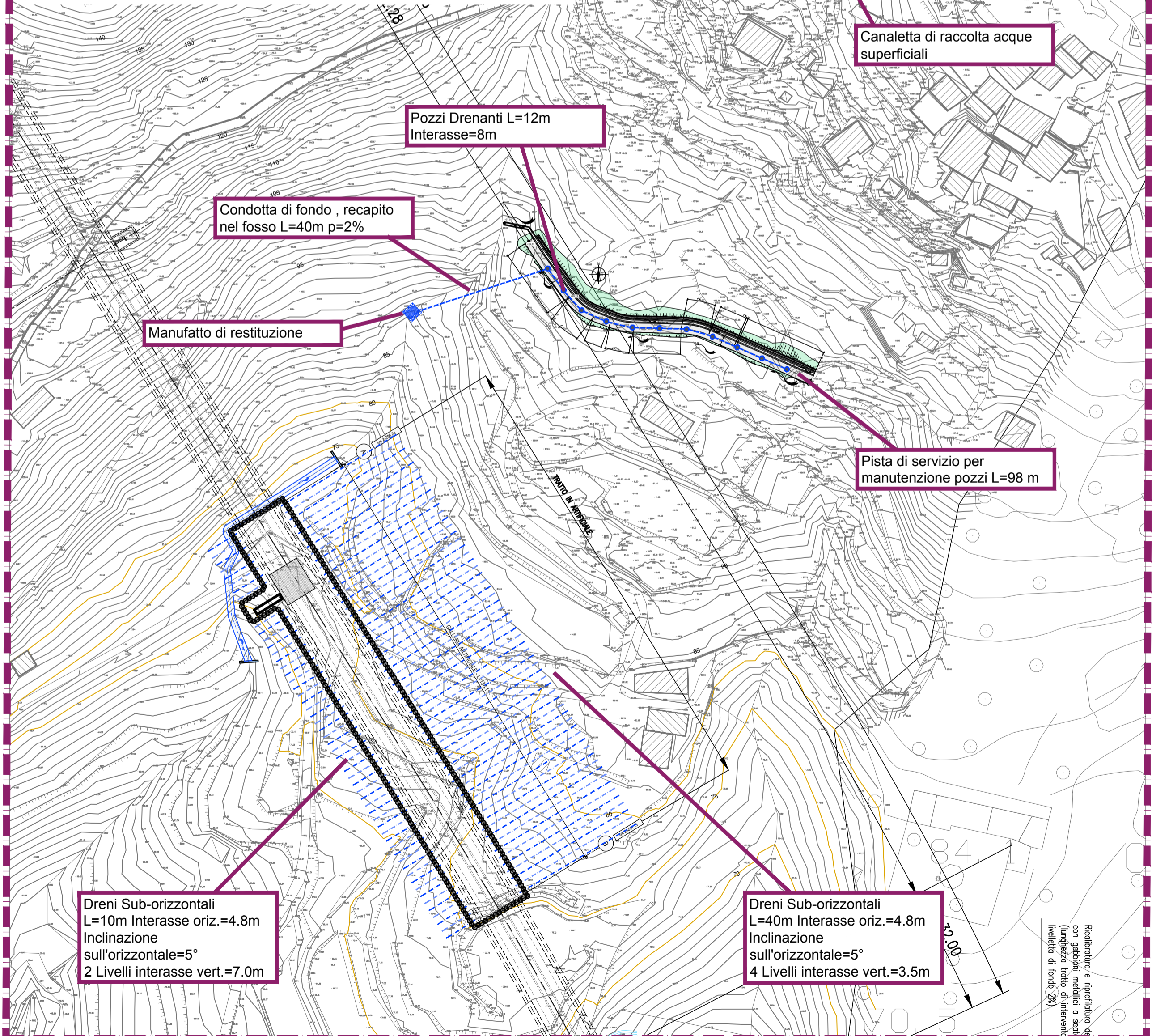

**GALLERIA FELETTINO**  
 Tratto modificato per frana attiva o paleofrana: tratto di galleria naturale modificato in galleria artificiale dal km 2+296,04 al km 2+444,15.

**INTERVENTI DI STABILIZZAZIONE DEL VERSANTE CAROZZO**  
 Pozzi drenanti e dreni sub-orizzontali sul versante.

Scala 1:1.000





Direzione Progettazione e Realizzazione Lavori

**VARIANTE ALLA S.S. 1 "VIA AURELIA"**  
 Viabilità di accesso all'hub portuale di La Spezia  
 Lavori di costruzione della variante alla S.S. 1 Via Aurelia - 3°Lotto  
**2° Stralcio Funzionale B dallo Svincolo di Buon Viaggio allo Svincolo di San Venerio**  
**COMPLETAMENTO**

PRECEDENTI LIVELLI DI PROGETTAZIONE DELL'APPALTO INTEGRATO ORIGINALE  
 PD n°1861 del 09/07/03 aggiornato al 10/12/08 - Delibera CIPE n°60 del 02/04/08  
 PE n° 103 del 14/07/2011 - D.A. CDG-103321-P del 20/07/11  
 PVT n°112 del 21/01/16 aggiornata al 28/10/16 - D.A. CDG-92950-P del 21/02/17  
 Progetto Esecutivo Cantierabile Opere da Completare

PROGETTO ESECUTIVO	cod. GE266
--------------------	------------

**PROGETTAZIONE: ANAS - DIREZIONE PROGETTAZIONE E REALIZZAZIONE LAVORI**

<b>PROGETTISTA:</b> Dott. Ing. Antonio Scalamandré - Ordine Ing. di Frosinone n. 1063	
<b>L'ARCHEOLOGO:</b> Dott.ssa Flavia Maria DEGRADIS - Elenco IMBACT n. 459 <b>ELABORATI CARTOGRAFICI:</b> Dott.ssa Archeologa Anna Angelica CARREIRA	
<b>IL GEOLOGO:</b> Dott. Geol. Flavio Capozucco - Ordine Geol. del Lazio n. 1599	
<b>COORDINATORE DELLA SICUREZZA IN FASE DI PROGETTAZIONE:</b> Geom. Emiliano Pascale	
<b>VISTO IL RESPONSABILE DEL PROCEDIMENTO</b> Dott. Ing. Fabrizio Cardone	
<b>PROTOCOLLO</b>	<b>DATA</b>

**ARCHEOLOGIA**

Planimetria di progetto

CODICE PROGETTO	NOME FILE	REVISIONE	SCALA
DPGE0266	T00SG00GENPL01_A	A	1:5000
PROGETTO	LIV. PROC.	CODICE ELAB.	
D	E 20	T00SG00GENPL01	
C			
B			
A	EMISSIONE		Luglio 2020
REV.	DESCRIZIONE	DATA	REDATTO VERIFICATO APPROVATO