LEGENDA:

ASSETTO AMBIENTALE

ASSETTO STORICO CULTURALE

ASSETTO INSEDIATIVO

ROTATORIA KM. 26+500

Art. 142 - Fascia 150 m fiumi | Art. 142 c. 1 lett. a) - Fascia costiera

PROFILI LONGITUDINALI

PROGETTO PRELIMINARE

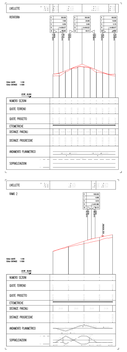

PROGETTO DEFINITIVO

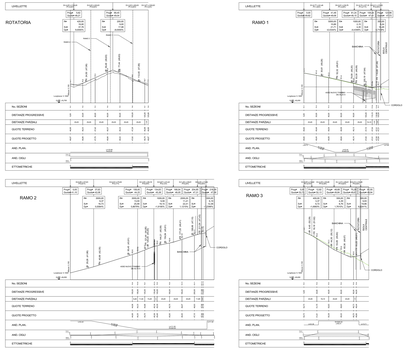

ROTATORIA KM. 28+500

Art. 142 - Fascia 150 m fiumi | Art. 142 c. 1 lett. a) - Fascia costiera

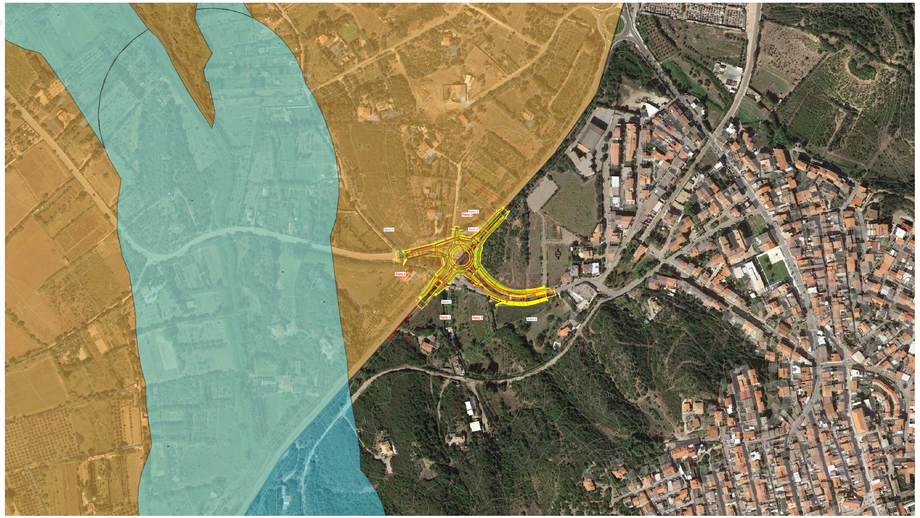

PROFILI LONGITUDINALI

PROGETTO PRELIMINARE

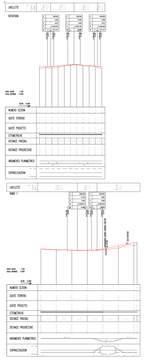

PROGETTO DEFINITIVO

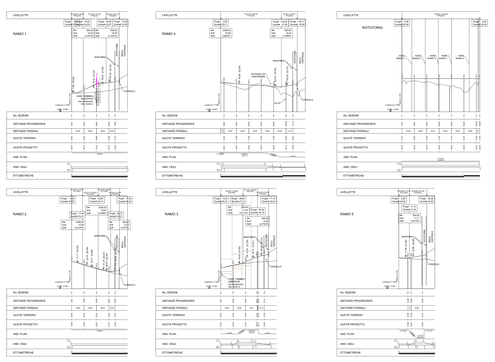

ROTATORIA KM. 33+500

Art. 142 - Fascia 150 m fiumi | Art. 142 c. 1 lett. a) - Fascia costiera

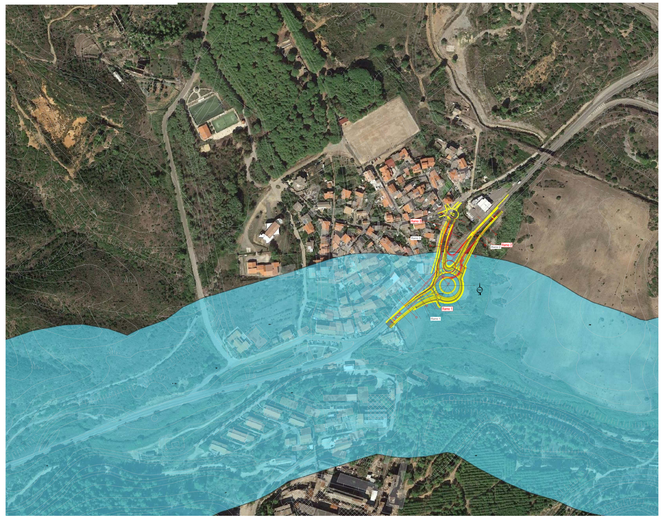

PROFILI LONGITUDINALI

PROGETTO PRELIMINARE

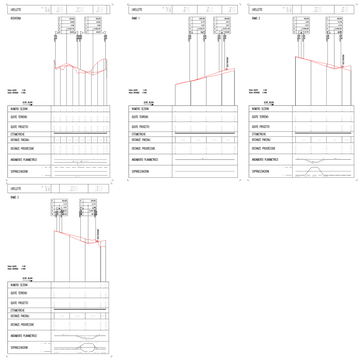

PROGETTO DEFINITIVO

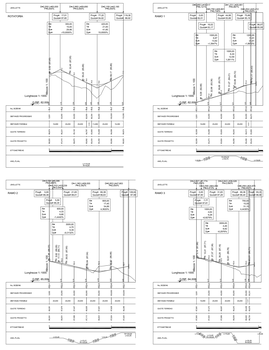

PROGETTO PRELIMINARE

PROGETTO DEFINITIVO

S.S.106 "IUS - OCCIDENTALE SARDA"

MESSA IN SICUREZZA DELLE INGRESSI A RISCO MEDIANTE LA REALIZZAZIONE DI ROTATORIE LUNGO LA S.S.106 "IUS - OCCIDENTALE SARDA" - SICUREZZA STRADALE

PROGETTO DEFINITIVO

PROGETTISTA: ing. GIORGIO GARRUCCIO

PROGETTISTA ESTERNO:
- ing. GIUSEPPE DE MARTINO
- ing. ANTONIO PIRAS
- ing. GIUSEPPE MAT. BRUNDU
- ing. ANTONIO MELIS

GEOLOGO: dott. ALESSANDRO ATZENI

IL GEOLOGO: dott. ALESSANDRO ATZENI

IL TECNICO ESPERTO IN TEMATICHE AMBIENTALI: dott. ALESSANDRO ATZENI

IL TECNICO ESPERTO IN TEMATICHE ARCHEOLOGICHE: dott. ssa MARIA CRISTINA ALBERTI

IL TECNICO ESPERTO IN TEMATICHE ECONOMICHE: dott. ssa MARIA CRISTINA ALBERTI

IL TECNICO ESPERTO IN TEMATICHE ESPROPRIATIVE: dott. ssa MARIA CRISTINA ALBERTI

IL TECNICO ESPERTO IN TEMATICHE ACUSTICHE: dott. ssa MARIA CRISTINA ALBERTI

IL TECNICO ESPERTO IN TEMATICHE VIBRAZIONALI: dott. ssa MARIA CRISTINA ALBERTI

IL TECNICO ESPERTO IN TEMATICHE ELETTROMAGNETICHE: dott. ssa MARIA CRISTINA ALBERT