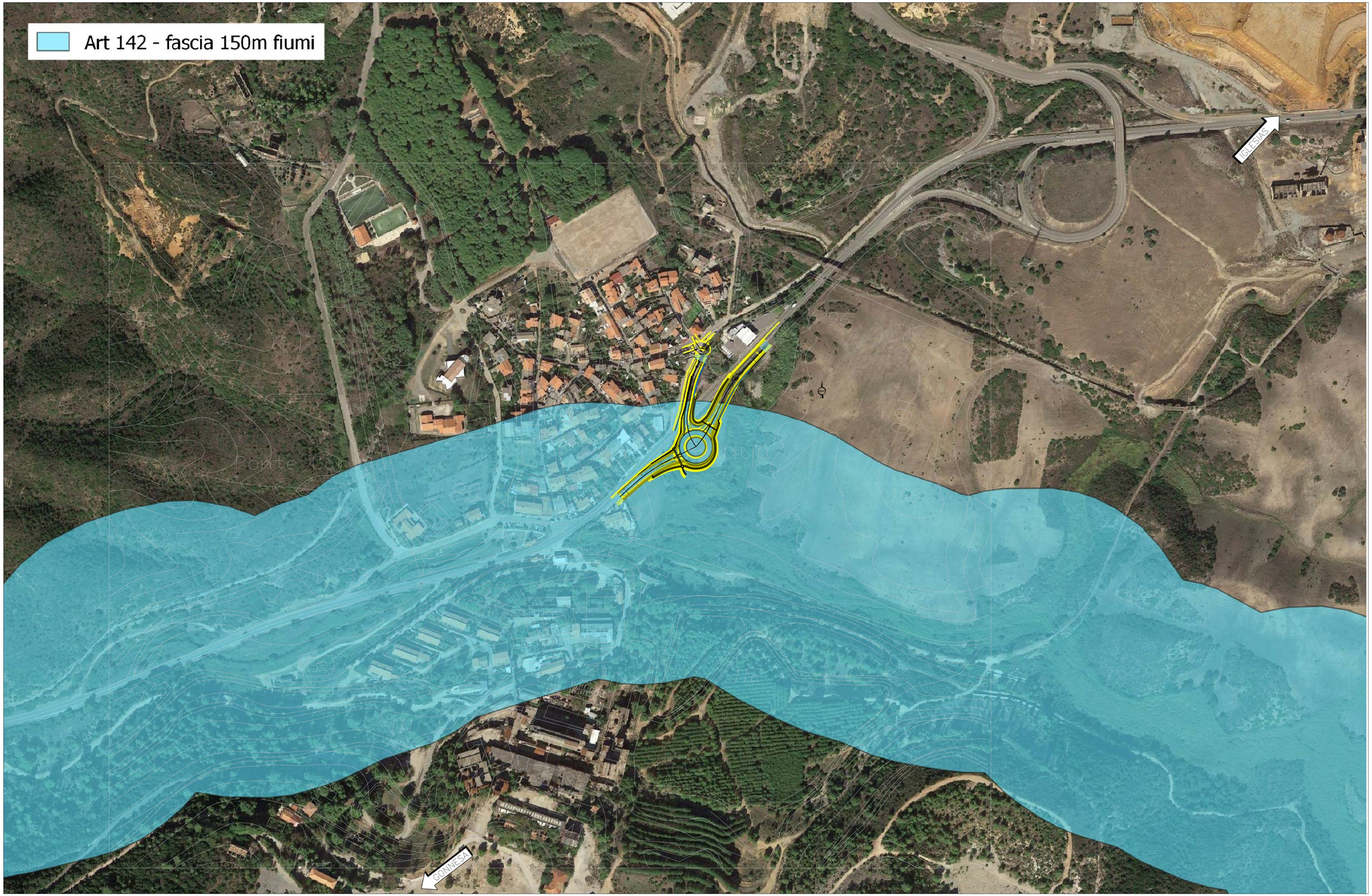

PIANTA CHIAVE

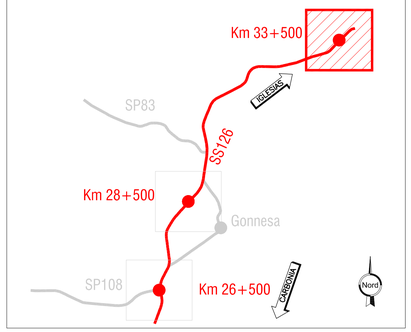

anas
GRUPPO FS ITALIANE

S.S.126 "SUD OCCIDENTALE SARDA"

MESSA IN SICUREZZA DEGLI INCROCI A RASO MEDIANTE LA REALIZZAZIONE DI ROTATORIE POSTE AI KM 26+500, 28+500, 33+500 E OPERE ACCESSORIE

PROGETTO DEFINITIVO

PROGETTISTA: Ing. ANDREA BENINCASA DI CARAVACIO

PROGETTAZIONE:
ATI
ICON INGEGNERIA SRL (MANDANTARIA)
MLAB SRL (MANDANTE)
Dott. ALESSANDRO MELIS (MANDANTE)

IL RESPONSABILE DEL CONTRATTO
Ing. ANTONIO VINCIS

IL GEOLOGO
Dott. ALESSANDRO MELIS

COORDINATORE PER LA SICUREZZA IN FASE DI PROGETTAZIONE
Ing. ANDREA BENINCASA DI CARAVACIO

VISTO: IL RESP. DEL PROCEDIMENTO
Ing. EDGARDO QUATTRONE

PROTOCOLLO | DATA

ORDINE DEGLI INGEGNERI DELLA PROVINCIA DI CAGLIARI Dott. Ing. IN ANDREA BENINCASA DI CARAVACIO N. 4200

ORDINE INGEGNERI PROVINCIA CAGLIARI N. 4200 Dott. Ing. ANTONIO VINCIS

ORDINE INGEGNERI PROVINCIA CAGLIARI N. 2400 Dottor WALTER LANGIU

ORDINE DEI GEOLOGI N. 85 Dott. Geol. ALESSANDRO MELIS

PROGETTO STRADALE
ROTATORIA KM 33+500
Planimetria vincoli paesaggistici

CODICE PROGETTO			NOME FILE	REVISIONE	SCALA:
PROGETTO	LIV. PROG.	N. PROG.	CODICE ELAB. T00PS03TRAPP06	A	1:2000
D					

REV.	DESCRIZIONE	DATA	REDATTO	VERIFICATO	APPROVATO
A	Emissione	Ottobre 2020	S. Cipolla	A. Vincis	A. Benincasa