BORRO VALLI: SISTEMAZIONE FOCE - PLANIMETRIA
SCALA 1:500

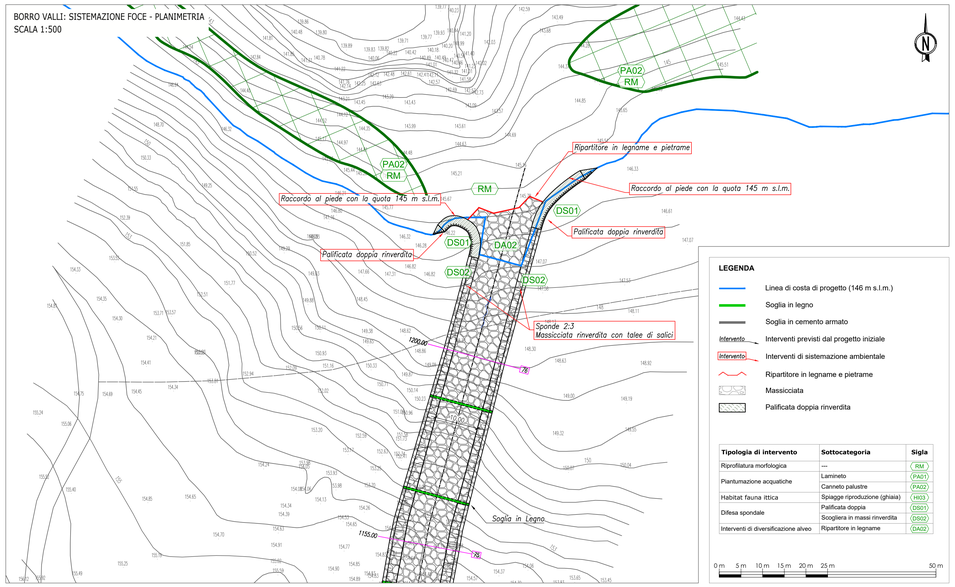

LEGENDA

- Linea di costa di progetto (146 m s.l.m.)
- Soglia in legno
- Soglia in cemento armato
- Intervento — Interventi previsti dal progetto iniziale
- Intervento — Interventi di sistemazione ambientale
- Ripartitore in legname e pietrame
- Massicciata
- Palificata doppia rinverdita

Tipologia di intervento	Sottocategoria	Sigla
Riprofilatura morfologica	---	RM
Piantumazione acquatiche	Laminieto	PA01
	Carineto palustre	PA02
Habitat fauna ittica	Spiagge riproduzione (ghiaia)	HI03
Difesa spondale	Palificata doppia	DS01
	Scogliera in massi rinverdita	DS02
Interventi di diversificazione alveo	Ripartitore in legname	DA02

0 m 5 m 10 m 15 m 20 m 25 m 50 m

BORRO VALLI: PROFILO LONGITUDINALE
SCALA 1:1000

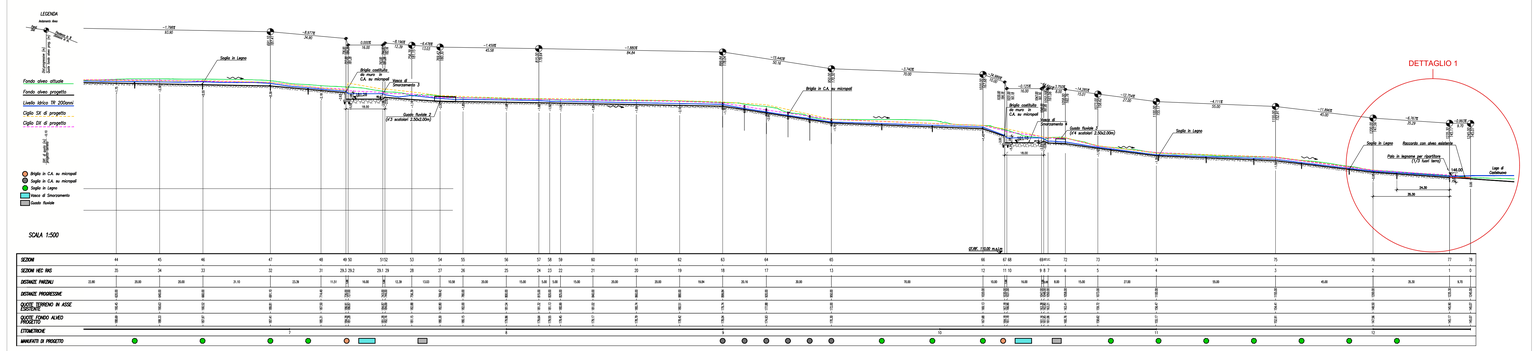

BORRO VALLI: DETTAGLIO 1
SCALA 1:250

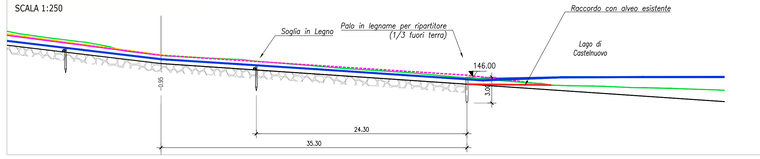

BORRO PERCUSSENTE: DETTAGLIO 2
SCALA 1:250

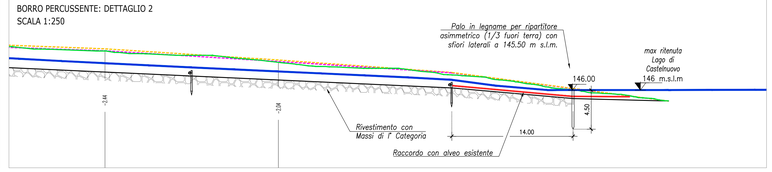

BORRO PERCUSSENTE: SISTEMAZIONE FOCE - PLANIMETRIA
SCALA 1:500

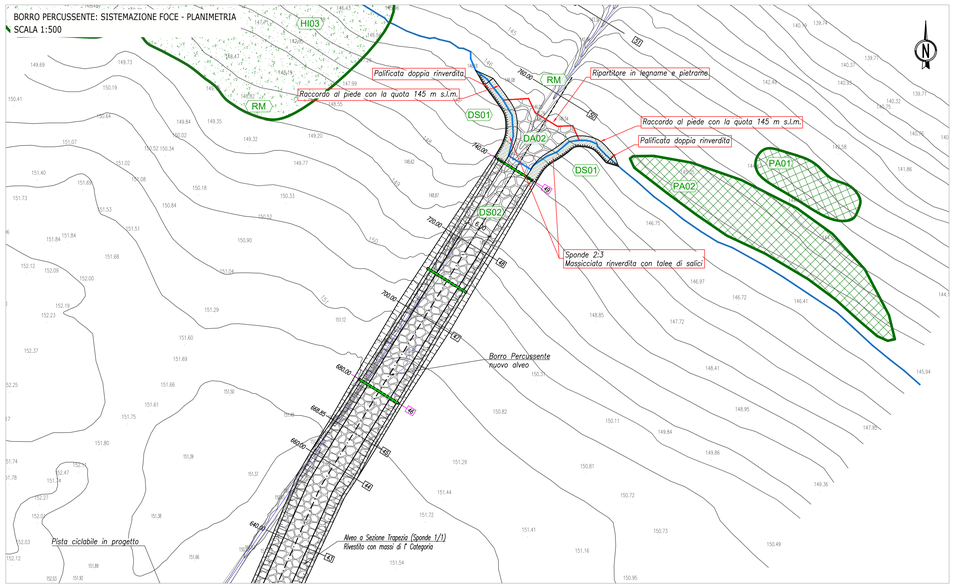

BORRO PERCUSSENTE: PROFILO LONGITUDINALE
SCALA 1:1000

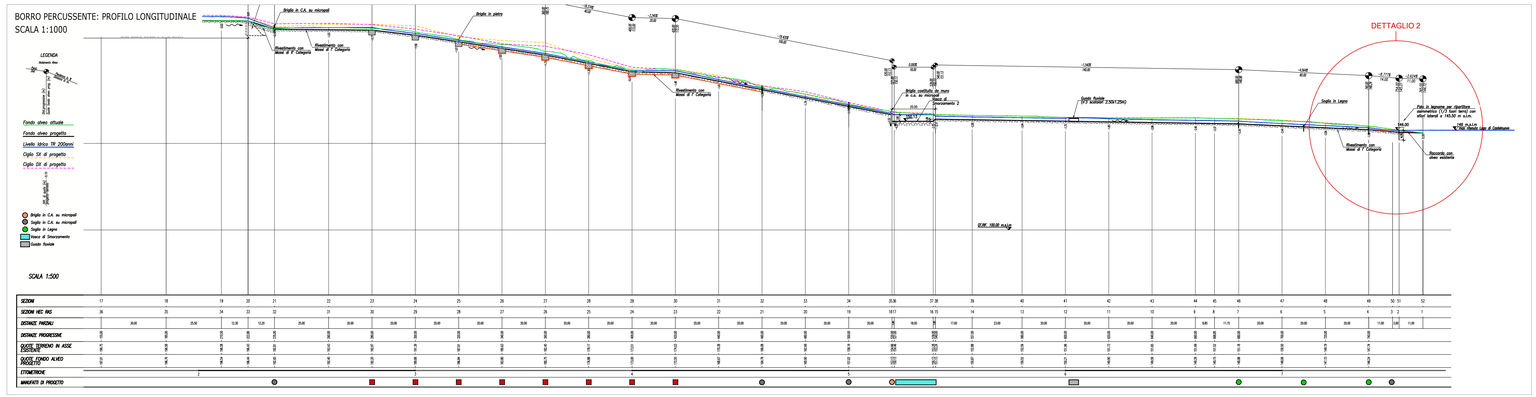

BORRO PIANALE: SISTEMAZIONE FOCE - PLANIMETRIA
SCALA 1:500

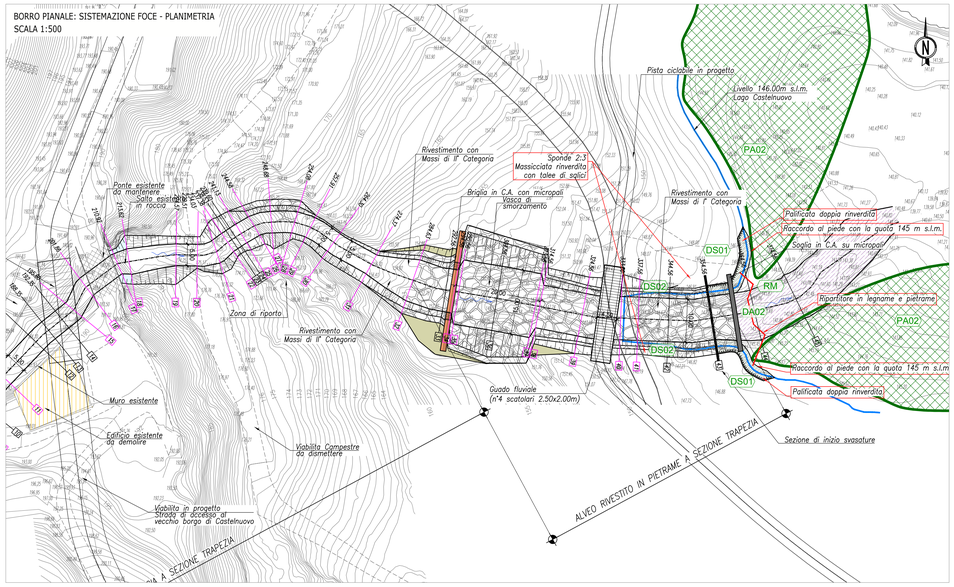

BORRO PIANALE: PROFILO LONGITUDINALE
SCALA 1:1000

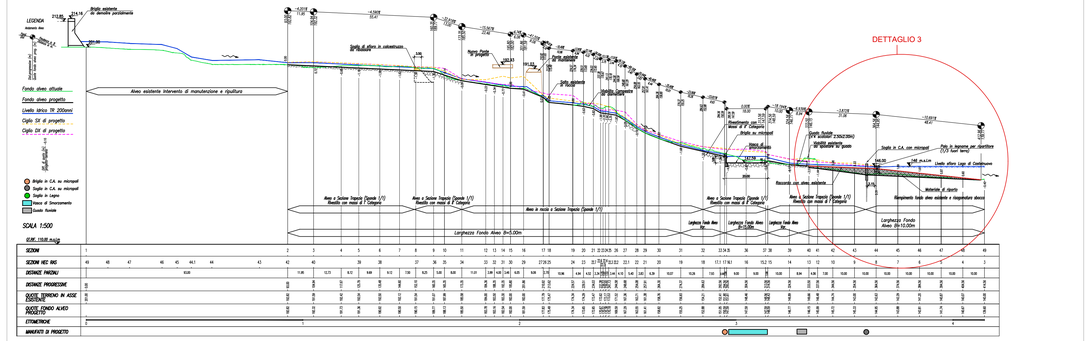

BORRO PIANALE: DETTAGLIO 3
SCALA 1:500

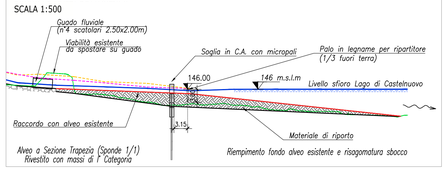

TIPOLOGICO DI PALIFICATA DOPPIA RINVERDITA
PROFILO - SCALA 1:100

TIPOLOGICO DI PALIFICATA DOPPIA RINVERDITA
PLANIMETRIA - SCALA 1:50

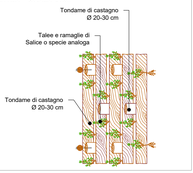

DA02: VISTA PLANIMETRICA DEL RIPARTITORE IN LEGNAME E PIETRAME UTILIZZATO AI BORRI VALLI E PIANALE
SCALA 1:100

DA02: VISTA PLANIMETRICA DEL RIPARTITORE IN LEGNAME E PIETRAME UTILIZZATO AL BORRO PERCUSSENTE
SCALA 1:100

DA02: SEZIONE B-B' DEL RIPARTITORE UTILIZZATO AI BORRI VALLI E PIANALE
SCALA 1:100

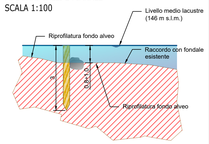

DA02: SEZIONE A-A' DEL RIPARTITORE UTILIZZATO AI BORRI VALLI E PIANALE
SCALA 1:100

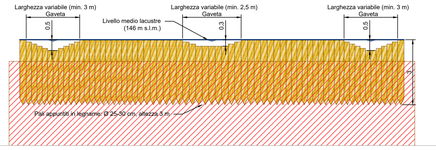

DA02: SEZIONE C-C' DEL RIPARTITORE UTILIZZATO AL BORRO PERCUSSENTE
SCALA 1:100

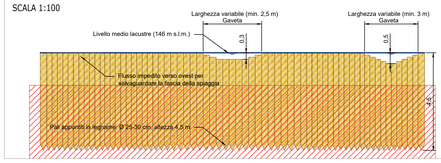

DA02: SEZIONE D-D' DEL RIPARTITORE UTILIZZATO AL BORRO PERCUSSENTE
SCALA 1:100

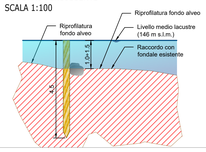

TABELLA QUOTATURA E POSIZIONAMENTO RIPARTITORI

Le dimensioni delle diverse sezioni dei ripartitori sono da considerarsi indicative e potranno essere adeguate in fase di esecuzione dei lavori. Le coordinate sono anch'esse indicative e sono da utilizzare esclusivamente per il posizionamento dei ripartitori. Si fa inoltre riferimento al regolo di verifica sul sentro da parte della Direzione Lavori.

	Dimensioni segmenti					Coordinate vertici [Proiezione Gauss-Boaga EPSG 3003 Monte Mario Italy 1]					
	A	B	C	D	E	V1	V2	V3	V4	V5	V6
Borro Valli	3.8 m	3.6 m	6.0 m	3.8 m	3.3 m	X: 1659181 Y: 4834270	X: 1659183 Y: 4834272	X: 1659187 Y: 4834273	X: 1659192 Y: 4834273	X: 1659195 Y: 4834270	X: 1659198 Y: 4834274
Borro Percussente	5.8 m	3.6 m	6.0 m	3.8 m	3.7 m	X: 1658763 Y: 4834045	X: 1658769 Y: 4834041	X: 1658770 Y: 4834035	X: 1658773 Y: 4834035	X: 1658779 Y: 4834040	X: 1658780 Y: 4834036
Borro Pianale	4.0 m	3.6 m	6.0 m	3.8 m	7.8 m	X: 1658468 Y: 4824612	X: 1658467 Y: 4824609	X: 1658469 Y: 4824606	X: 1658471 Y: 4824603	X: 1658473 Y: 4824598	X: 1658471 Y: 4824591

REV. Rev	DATE Data	SCOPE Scopo	REVISION DESCRIPTION Descrizione della revisione	PREPARED BY Preparato	COOPERATIONS Collaborazioni	APPROVED BY Approvato	ISSUED BY Emesso
03	30–07–19	FC	PER COSTRUZIONE	M.Sa / GRAIA	F.Ga / CIV	M.Bo / DPL	M.Bo / PE
02	30–03–19	FC	PER COSTRUZIONE	M.Sa / GRAIA	F.Ga / CIV	M.Bo / DPL	M.Bo / PE

ENGINEERING AND CONSTRUCTION

CLIENT Cliente: ENEL GLOBAL GENERATION – GENERATION ITALY COST/OIL & GAS – PRESIDIO DI AREA MINERARIA – SANTA BARBARA

JOB No. / DOC No.

PROJECT Progetto: MINIERA SANTA BARBARA PIANO DI RECUPERO AMBIENTALE

TITLE Titolo: LOTTO A – INTERVENTI DI INGEGNERIA NATURALISTICA SISTEMAZIONE DEI BORRI – PLANIMETRIE E PROFILI DEI TRATTI TERMINALI

CLIENT'S COMMENTS Note al cliente: ☐ FOR APPROVAL Per approvazione ☐ FOR INFORMATION ONLY Per informazione ☐ NOT REQUESTED Non richiesta

APPLIC. TO SECTION Valido per le sezioni

SCALE Scala: Varie

DWG No. Dis. n.: PBSMA20882 | SHEET Foglio: 1 | FULL SHEET Segue Sj: – | OF Di: 1 | SIZE FORMATO: A0 | DWG TYPE: D | DISC.: A | REV.: C

FILE NAME Name file: PBSMA2088203

REPLACES DWG No. Sostituisce il

SYSTEM Sistema

SEC. INDEX

THIS DOCUMENT IS PROPERTY OF ENEL Spa. IT IS STRICTLY FORBIDDEN TO REPRODUCE THIS DOCUMENT, WHOLLY OR PARTIALLY AND TO PROVIDE ANY RELATED INFORMATION TO OTHERS WITHOUT PREVIOUS WRITTEN CONSENT.

Questo documento è proprietà di ENEL Spa. E' severamente proibito riprodurne anche in parte il documento o divulgare ad altri le informazioni contenute senza la preventiva autorizzazione scritta.