

Tavola 4-a. Carta fisionomica della vegetazione

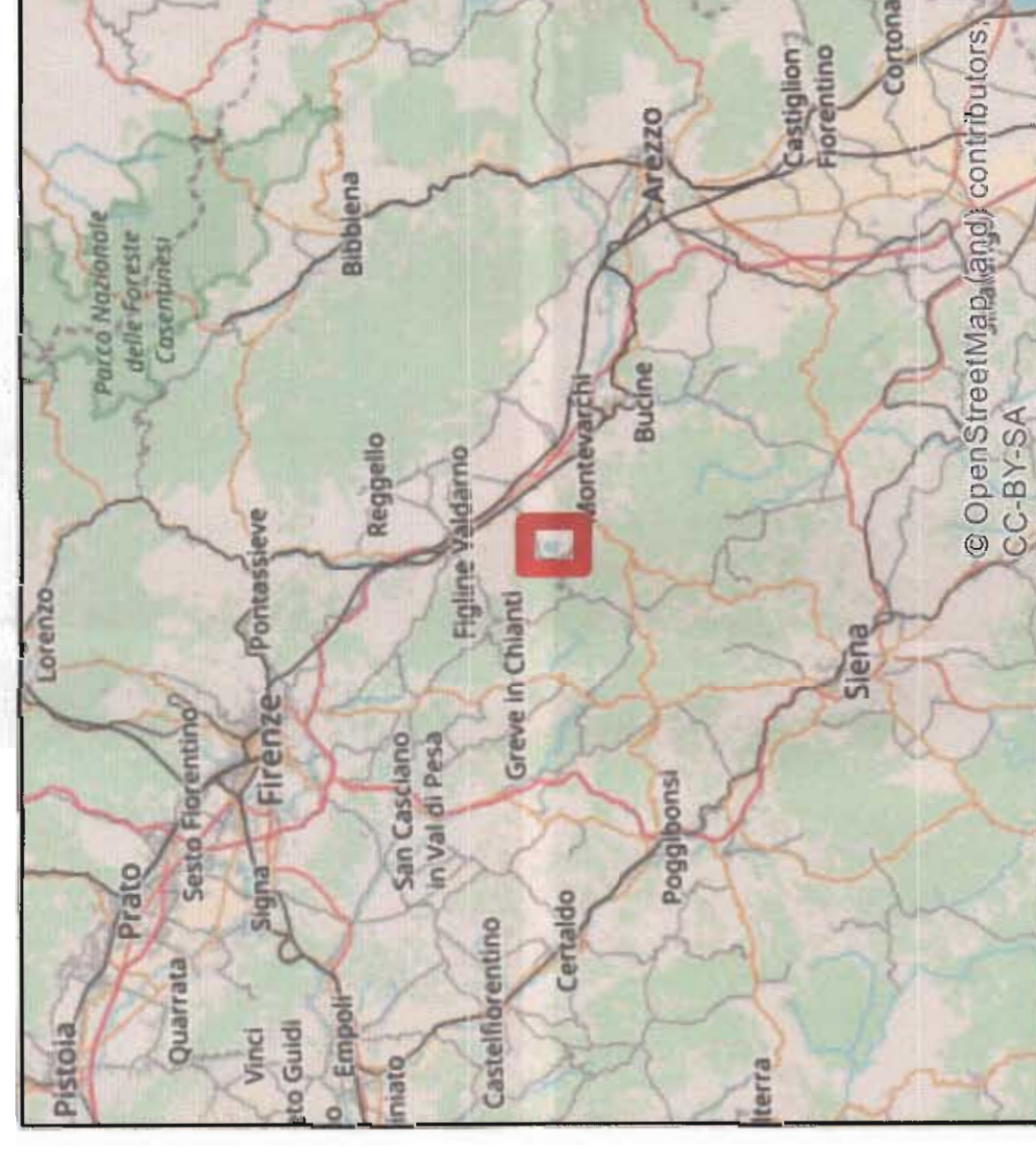

**Legenda**

- | Paragrafo | Descrizione   |
|-----------|---|
| 4.1.2.1   | Fitocenosi boschive (Boschi decidui misti riferibili all'associazione <i>Erico arboreae-Quercetum cerris</i> )                        |
| 4.1.2.1   | Fitocenosi boschive (Boschi di origine antropica a dominanza di <i>Quercus petraea</i> )  |
| 4.1.2.1   | Fitocenosi boschive (Formazioni boschive a dominanza di <i>Populus canescens</i> e <i>Populus tremula</i> )                           |
| 4.1.2.1   | Fitocenosi boschive (Vegetazione a dominanza di <i>Robinia pseudoacacia</i> )   |
| 4.1.2.1   | Fitocenosi boschive (Vegetazione forestale ripariale <i>Salicion albae Populion albae</i> )   |
| 4.1.2.2   | Fitocenosi arbustive (Arbusteti a dominanza di <i>Cytisus scoparius</i> e <i>Spartium junceum</i> )                                   |
| 4.1.2.2   | Fitocenosi arbustive (Arbusteti a dominanza di <i>Rubus ulmifolius Pramo-</i>   |
| 4.1.2.2   | <i>Rubion ulmifolii</i> ) / 4.1.2.1 Fitocenosi boschive (Vegetazione a dominanza di <i>Robinia pseudoacacia</i> )                     |
| 4.1.2.3   | Fitocenosi erbacee (Prateria mosaico di vegetazione riferibile alle Classi <i>Stellariaea mediae</i> e <i>Artemisietea vulgaris</i> ) |
| 4.1.2.4   | Fitocenosi degli ambienti umidi (Aggruppamento a <i>Betula frondosa</i> )   |
| 4.1.2.4   | Fitocenosi degli ambienti umidi (Aggruppamento a <i>Cyperus fuscus</i> )  |
| 4.1.2.4   | Fitocenosi degli ambienti umidi (Aggruppamento a <i>Phragmites australis</i> )  |
| 4.1.2.4   | Fitocenosi degli ambienti umidi (Aggruppamento a <i>Xanthium orientale</i> )  |
| 4.1.2.4   | Fitocenosi degli ambienti umidi (Aggruppamento a dominanza di <i>Paspalum distichum</i> )   |
| 4.1.2.4   | Fitocenosi degli ambienti umidi (Aggruppamento a dominanza di <i>Potamogeton nodosus</i> )  |
|           | Acqua   |
|           | Arece con vegetazione scarsa o nulla  |
|           | Cultivi   |
|           | Edificato   |
|           | Orti  |
|           | Rimboscimenti   |
|           | Strade  |
|           | Suddivisione del macrolotto A secondo la zonizzazione 2010  |

REV. / Rev.	00	15/06/2018	FC	PER COSTRUZIONE	CEI	CIV	PROG. IN PREP.	ISSUED BY	EMERSON
DATE / Data									
SCOPE / Scopo									
CLIENT / Cliente	GENERAZIONE ITALIA		PRESIDIO AREA MINIERARIA SANTA BARBARA		JOB No		DOC No		
PROJECT / Progetto	MINIERA DI SANTA BARBARA		RIASSETTO AMBIENTALE		EMPLOYEE SIGNAL		TITOLO DI CANTIERE		
TITLE / Titolo	LOTTO A - ILAGO CASTELNUOVO		CARTA FISIONOMICA DELLA VEGETAZIONE MACROLOTTO A		EMPLOYEE		NON PRESENTATO		
SCALE / Scala	1:5000		1:5000		EMPLOYEE		NON PRESENTATO		
FILE NAME / Nome file	PBSMA2087900		PBSMA20879		EMPLOYEE		NON PRESENTATO		
<p>Questo documento è proprietà di ENEL SpA. È vietata espressamente la ristampa o l'uso non autorizzato senza permesso scritto. / This document is property of ENEL SpA. It is strictly forbidden to reproduce this document or use it for any other purpose without the written consent of ENEL SpA. Information contained herein is preliminary and confidential.</p>									

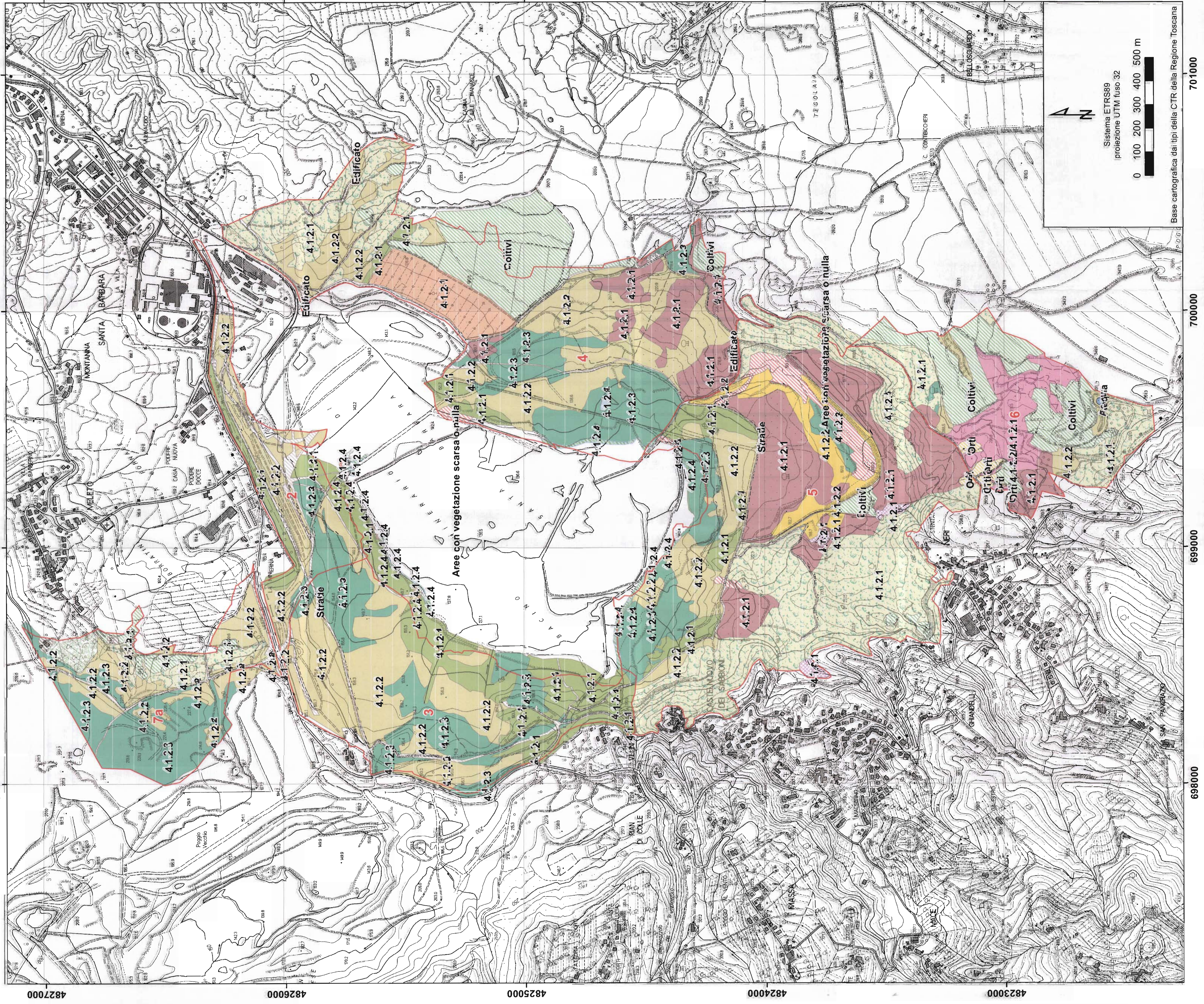

701000  
 700000  
 699000  
 698000  
 4827000  
 4826000  
 4825000  
 4824000  
 4823000  
 701000  
 700000  
 699000  
 698000

0 100 200 300 400 500 m

Base cartografica dai tipi della CTR della Regione Toscana