

PROGETTO PER LA REALIZZAZIONE DI UN PARCO EOLICO E DELLE RELATIVE OPERE DI CONNESSIONE ALLA RTN POTENZA NOMINALE 70MW

REGIONE BASILICATA | PROVINCIA di MATERA | COMUNE di MONTESCAGLIOSO

COMUNE di POMARICO

Località "Contrada Inforcata"

Scale: 1:5000 | Formato Stampa: A0

PROGETTO DEFINITIVO

TAVOLA: **A.16.a.17.a PIANO PARTICOLARE DI ESPROPRIO GRAFICO TAV. A**

Progettazione: **DESIGN STUDIO S.R.L.**

Completata: **ITW EMME**

Responsabile Progetto: **Ing. Vassalli Quirino**

Geom. Savino Leonzio

R.S.V. Design Studio S.r.l.

Ing. Speranza Carmine Antonio

Catagorizzazione Elaborato: **PROGETTO PARTICOLARE DI ESPROPRIO GRAFICO TAV. A**

Data	Motivo della Revisione	Redatto	Controllato	Approvato
05/06/2021	Prima emissione	LS	GVAS	RSV

Il presente elaborato è di proprietà di R.S.V. Design Studio S.r.l. Non è consentito riprodurre o comunque utilizzare senza autorizzazione scritta di R.S.V. Design Studio S.r.l.

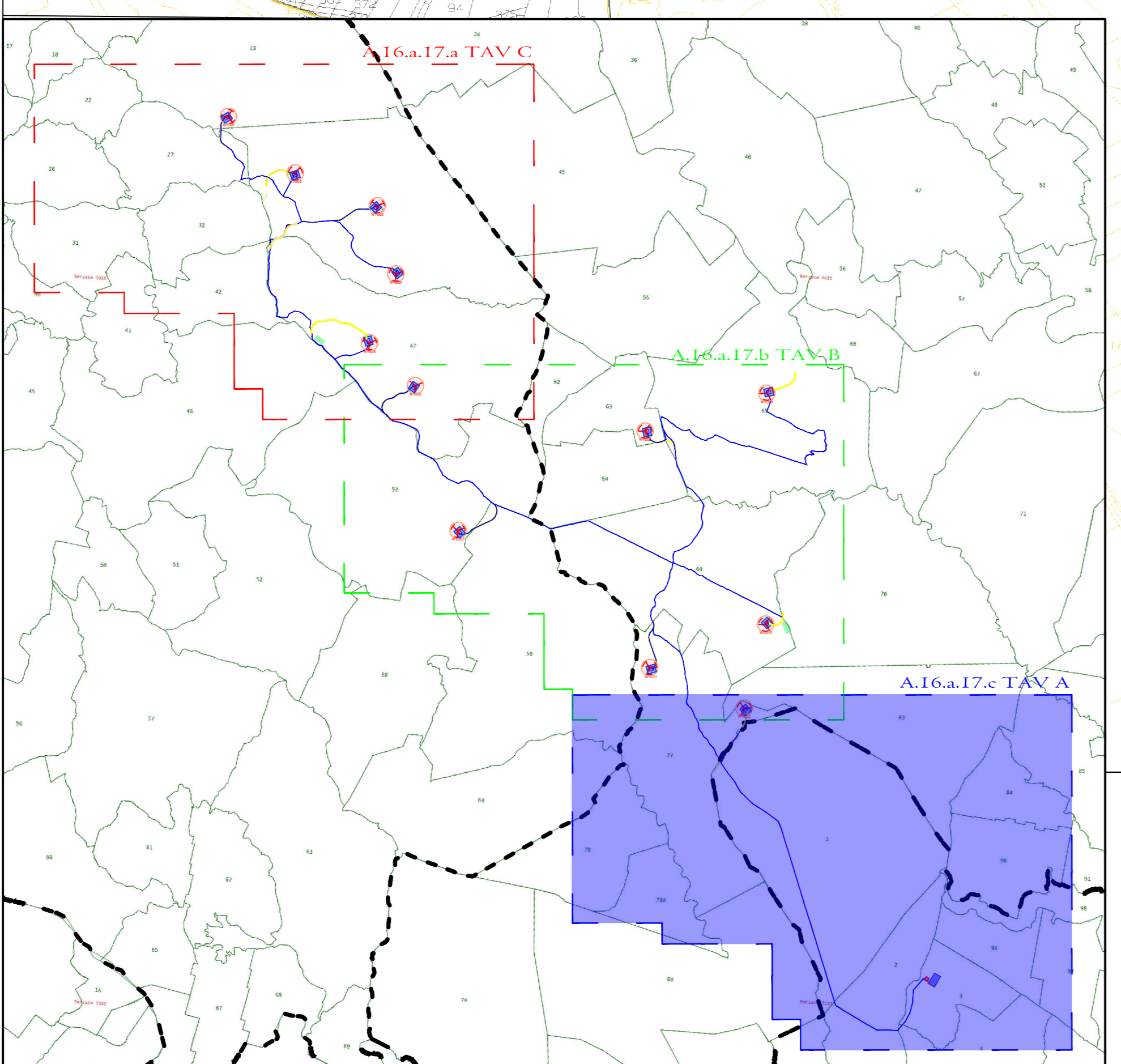

- LEGENDA:**
- Confine Comunale
 - Riferimento Piano Particolare Descrittivo
 - Servizi Caviduto/passaggio
 - Proprietà
 - Occupazione Temporanea
 - Servizi Sovviti