

**PROGETTO PER LA REALIZZAZIONE DI UN PARCO EOLICO E DELLE RELATIVE OPERE DI CONNESSIONE ALLA RTN POTENZA NOMINALE 70MW**

REGIONE BASILICATA    PROVINCIA di MATERA    COMUNE di MONTESCAGLIOSO

COMUNE di POMARICO

Località "Contrada Inforcata"

Scale: 1:5000    Formato Stampa: A0

**PROGETTO DEFINITIVO**

TAVOLA

**A.16.a.17.a. PIANO PARTICELLARE DI ESPROPRIO GRAFICO TAV. B**

**Progettazione:** D.E.S.I.V. Design Studio S.r.l.

**Completato:** ITW EMME

**Responsabile Progetto:** Ing. Vassalli Quirino

**Legge Rappresentante:** Geom. Savino Leonzio

**Ing. Speranza Carmine Antonio**

**Catagorizzazione Elaborato:** PIAU, 02/01/2011, PIANO PARTICELLARE DI ESPROPRIO GRAFICO, Tav. B/A

Data	Motivo della revisione	Realizzato	Controllato	Approvato
02/01/2011	Prima emissione	LS	GV/AS	RSV

Il presente elaborato è di proprietà di R.S.V. Design Studio S.r.l. Non è consentito riprodurlo o comunque utilizzarlo senza autorizzazione scritta di R.S.V. Design Studio S.r.l.

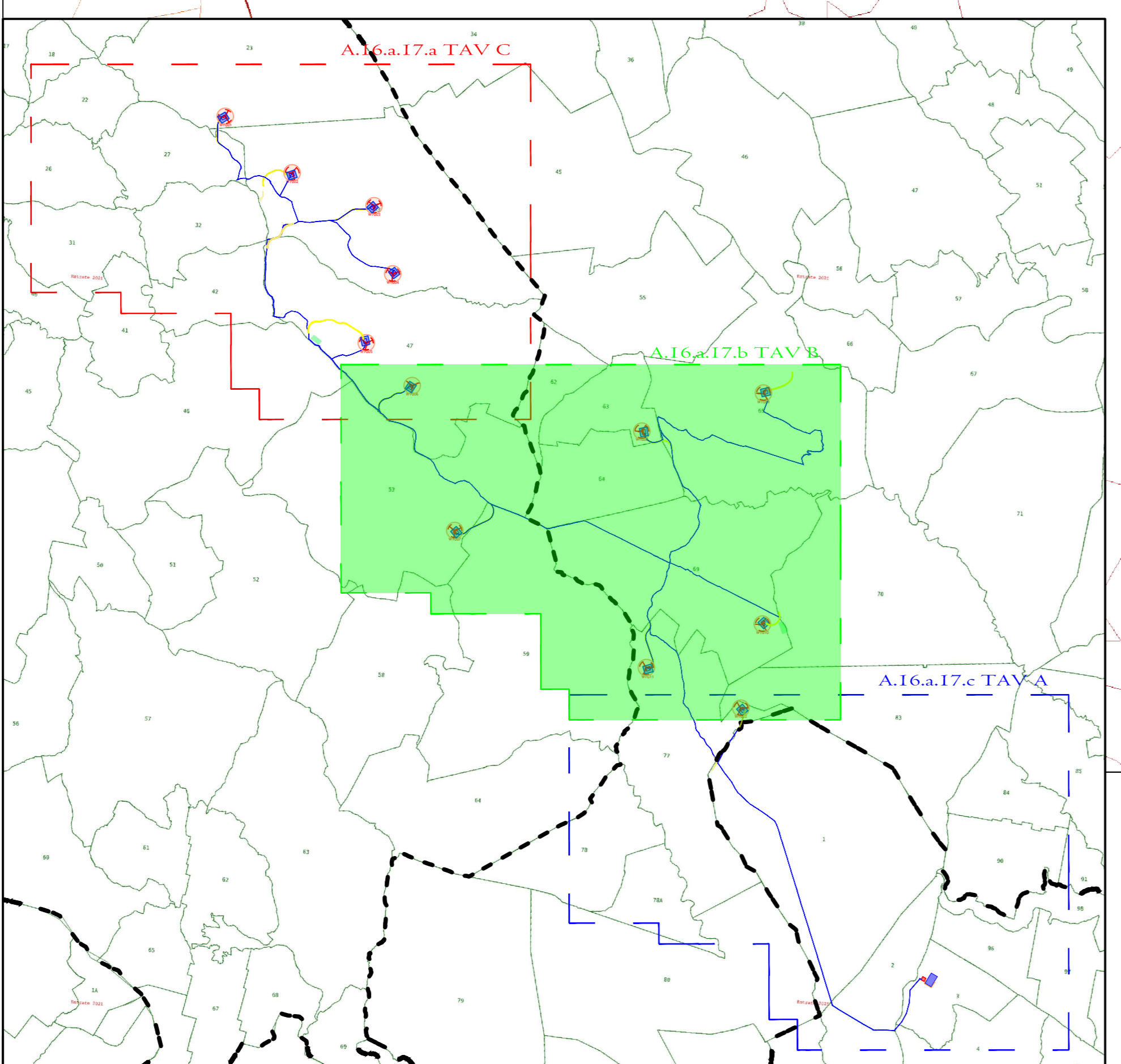

**LEGENDA:**

- Confine Comunale
- Riferimento Piano Particolare Descrittivo
- Servizi Caviduto/passaggio
- Proprietà
- Occupazione Temporanea
- Servizi Sovviti