

PROGETTO PER LA REALIZZAZIONE DI UN PARCO EOLICO E DELLE RELATIVE OPERE DI CONNESSIONE ALLA RTN POTENZA NOMINALE 70MW

REGIONE BASILICATA	PROVINCIA di MATERA	COMUNE di MONTECAGLIOSO
		COMUNE di POMARICO
		Località "Contrada Inforecata"

Scale: 1:5000
 Formato Stampo: A0
PROGETTO DEFINITIVO
 TAVOLA
A.16.a.17.a PIANO PARTICELLARE DI ESPROPRIO GRAFICO TAV. C

Responsabile Progetto: Ing. Vassalli Quirino	
Geom. Savino Leonzio	

Data	Modulo della Revisione	Redatto	Controllato	Approvato
05/09/2021	Prima emissione	UV	GVAS	RSV

Il presente elaborato è di proprietà di R.S.V. Design Studio S.r.l. Non è consentito riprodurlo o comunque utilizzarlo senza autorizzazione scritta di R.S.V. Design Studio S.r.l.

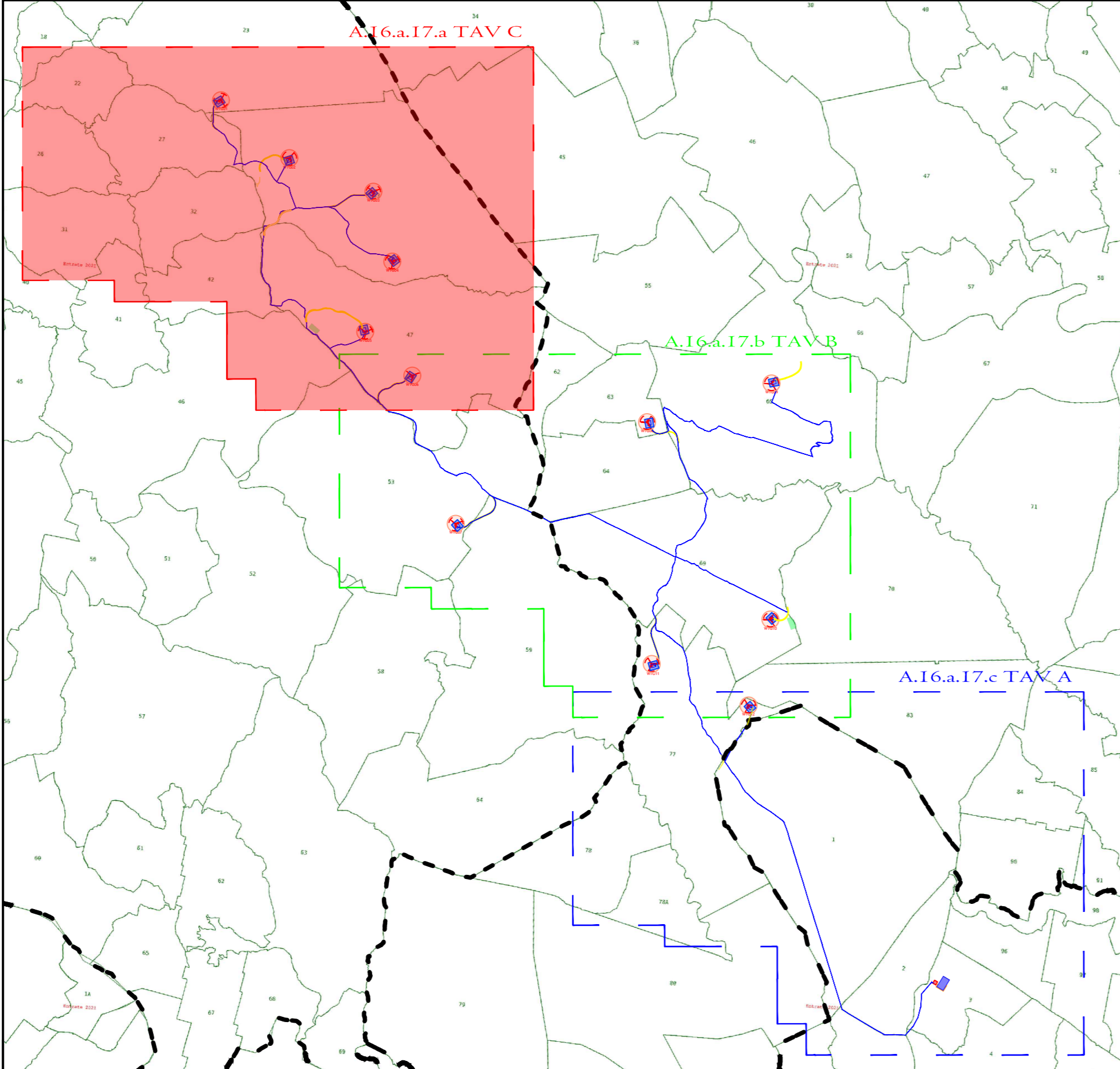

LEGENDA:

- Confine Comunale
- Riferimento Piano Particolare Descrittivo
- Servizi Cavidato/passaggio
- Proprietà
- Occupazione Temporanea
- Servizi Sovviti