ORTOFOTO

PIANO REGIONALE DELLA RETE DELLA PORTUALITÀ TURISTICA
SCHEDA 43a - NSP 3 - Foxi Manna (Tertenia)

PIANO PAESAGGISTICO REGIONALE approvato con DGR n.36/7 del 05/09/2006
Ambito di paesaggio n.24 Salto di Quirra - Stralcio FOGLIO 541 SEZ.I

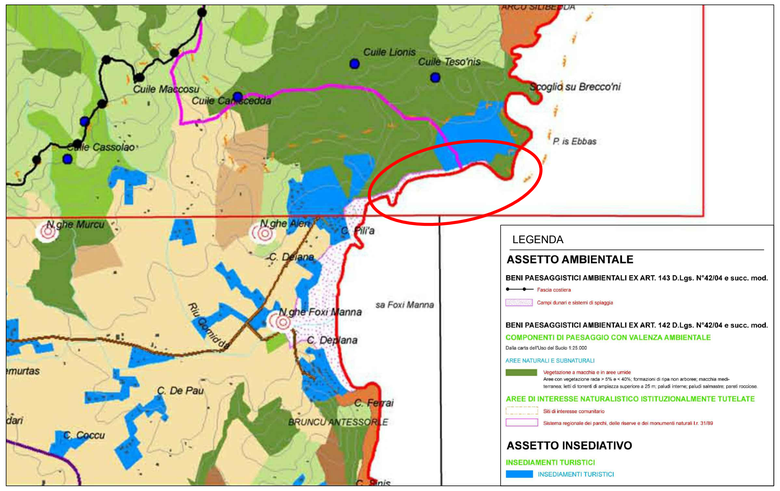

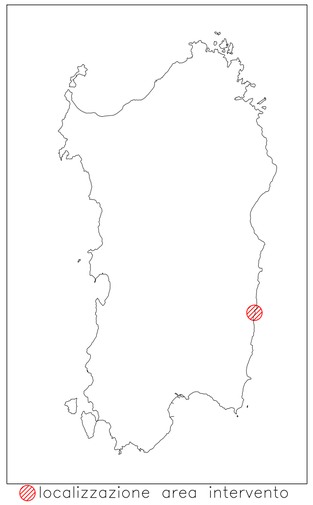

PIANO STRALCIO PER L'ASSETTO IDROGEOLOGICO del bacino unico regionale (PAI)
approvato con Decreto del Presidente Regione Sardegna n.67 del 10/07/2006
Estratto MAPPE PAI Pericolosità frane - Geoportale Sardegna

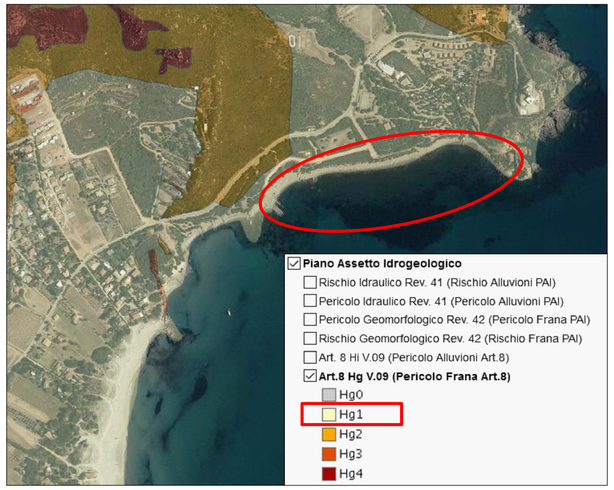

PIANO STRALCIO PER L'ASSETTO IDROGEOLOGICO del bacino unico regionale (PAI)
approvato con Decreto del Presidente Regione Sardegna n.67 del 10/07/2006
Estratto MAPPE PAI Pericolosità idraulica - Geoportale Sardegna

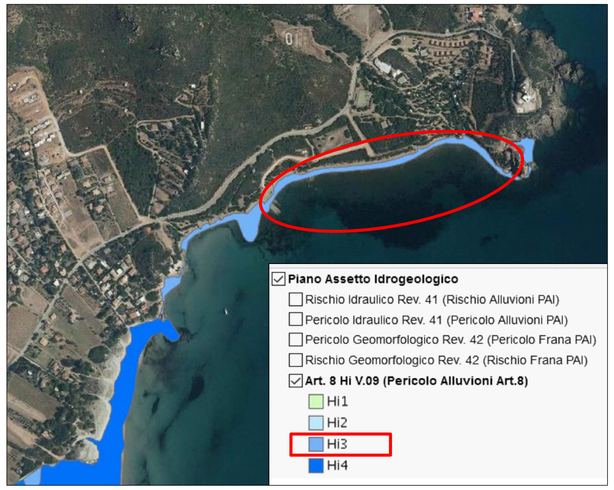

PIANO URBANISTICO COMUNALE approvato con Deliberazione C.C. n.13 del 06/06/2020
Estratto TAV. 4 Carta geologico tecnica

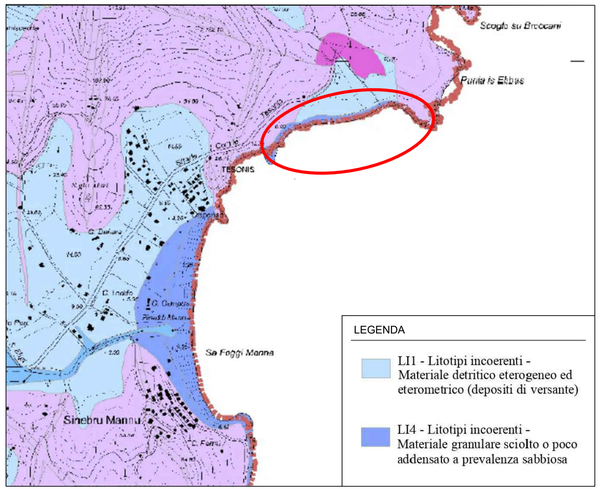

PIANO URBANISTICO COMUNALE approvato con Deliberazione C.C. n.13 del 06/06/2020
Estratto TAV. 33 Carta degli indirizzi pianificatori e linee progettuali - Masterplan

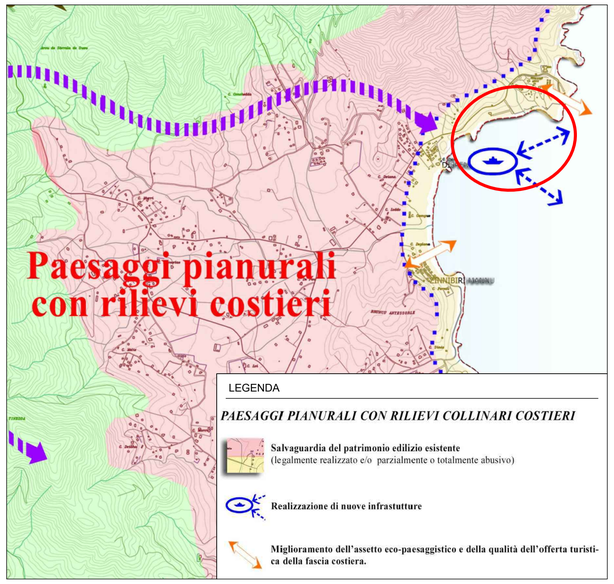

PIANO URBANISTICO COMUNALE approvato con Deliberazione C.C. n.13 del 06/06/2020
Estratto TAV. 34a Carta della disciplina urbanistica

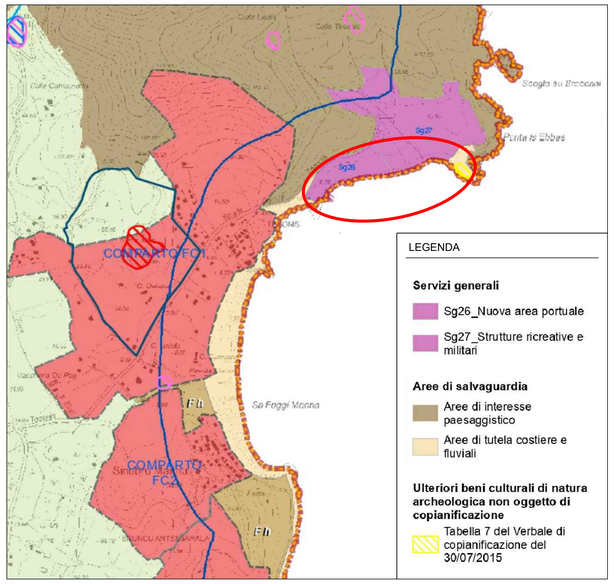

PIANO URBANISTICO COMUNALE approvato con Deliberazione C.C. n.13 del 06/06/2020
Estratto TAV. 25 Carta dei beni paesaggistici e delle componenti con valenza ambientale

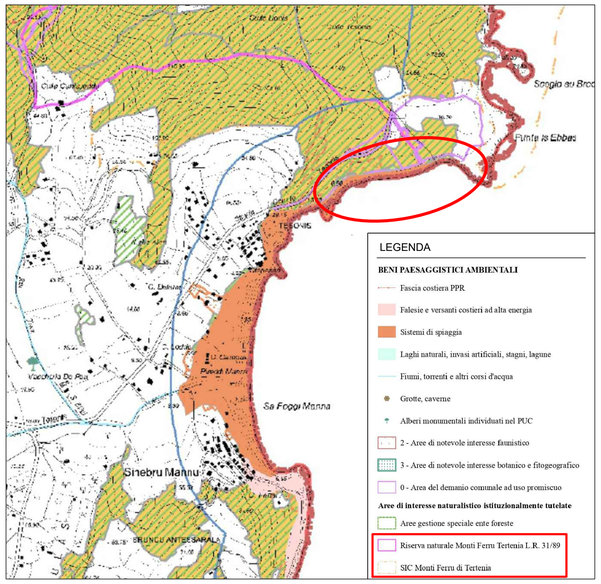

COMUNE DI TERTENIA
Provincia di Nuoro

SERVIZIO DI ADEGUAMENTO DEL PROGETTO PRELIMINARE A PROGETTO DI FATTIBILITÀ TECNICA ED ECONOMICA, PROGETTAZIONE DEFINITIVA-ESECUTIVA DEL I LOTTO FUNZIONALE, DIREZIONE LAVORI, MISURA E CONTABILITÀ E COORDINAMENTO DELLA SICUREZZA IN FASE DI PROGETTAZIONE ED ESECUZIONE DEL PORTO TURISTICO DI SARRALA, PRESSO LA MARINA DI TERTENIA. CIG 8188366562 - CUP: H91H10000030002

PROGETTO DI FATTIBILITA' TECNICO ECONOMICA

ELABORATO	INQUADRAMENTO TERRITORIALE	SCALA
D1	Doc.: 9510	DATA Febbraio 2021

Rev. n°	DESCRIZIONE	DATA	REDATTO DA	APPROVATO
00	Emissione	Gen. 21	arch. V. Trentini	ing. M. Pittori
01	Revisione in seguito a direttiva RUP	Feb. 21	arch. S. Perticarini	ing. M. Pittori

Raggruppamento Temporaneo di Progettisti

Capogruppo
INTERPROGETTI
INTERPROGETTI S.r.l.
Via Luigi Lilio, 62 00142 ROMA
Tel. 0686200297 fax: 0686200298
E-mail: INFO@INTERPROGETTI.NET

dott. ing. Marco Pittori
ORDINE INGEGNERI ROMA n. 18626

Collaboratori:
Ing. Silvia Potena
Arch. Francesca Romana Monass
Ing. Giulia Zanza
Arch. Simone Perticarini
Arch. Raffaele Vaccarello
Ing. Federico Ratini
Ing. Lorenzo Spaziani

Ing. Sebastiano Carta
ORDINE INGEGNERI PROVINCIA DI NUORO N. A489 - Settori A B C
Dr. Ing. Sebastiano Carta

Dott.ssa Archeol. Giuseppa Lopez
ARCHEOLOGA
LOPEZ GIUSEPPA
Elenco MiBACT
N. 98.1

Ing. Riccardo Morelli
ORDINE INGEGNERI VITERBO
Ing. MORELLI RICCARDO
Civile ed Ambientale
N. 1077

Ing. Geol. Marco Valerio Pilia
ORDINE DEI GEOLOGI REGIONE SARDEGNA
N. 212 Dr. Geol. Pilia Marco Valerio

P.I. Salvatore Sanna
COLLEGIO PROVINCIALE dei Periti Industriali di Nuoro
n. matricola 186
SANNA SALVATORE
ELETTROTECNICA