

Facies sismiche principali

- sedimenti inconsolidati
- substrato roccioso deposito a blocchi e ciottoli

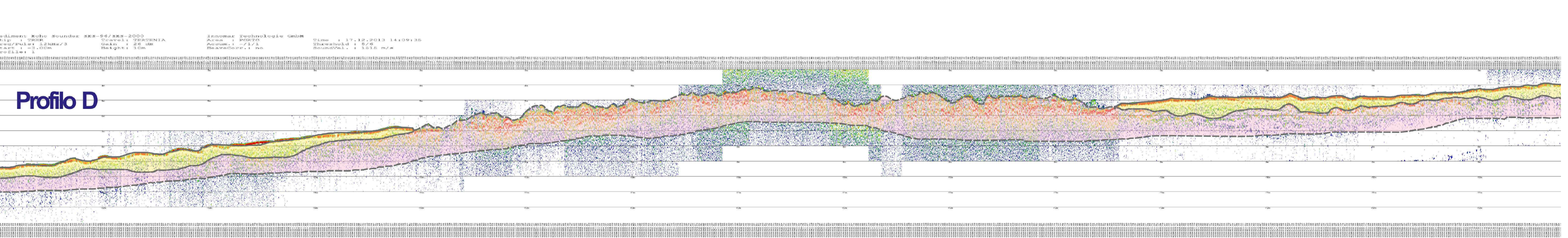
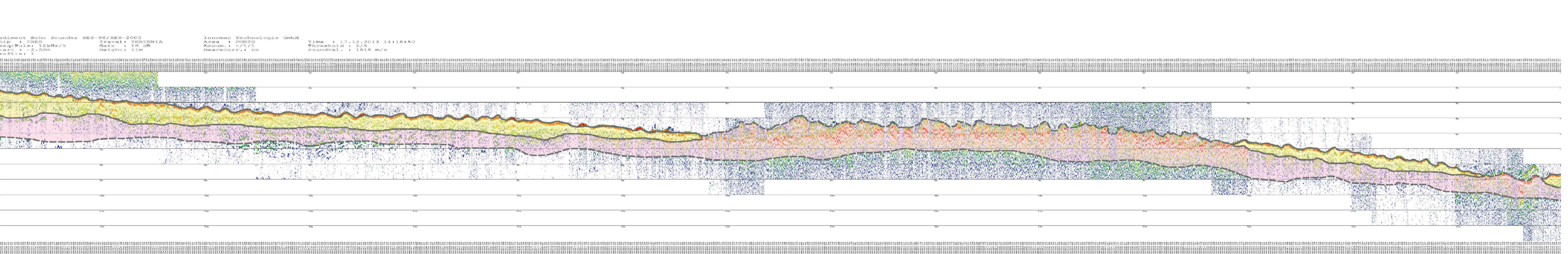
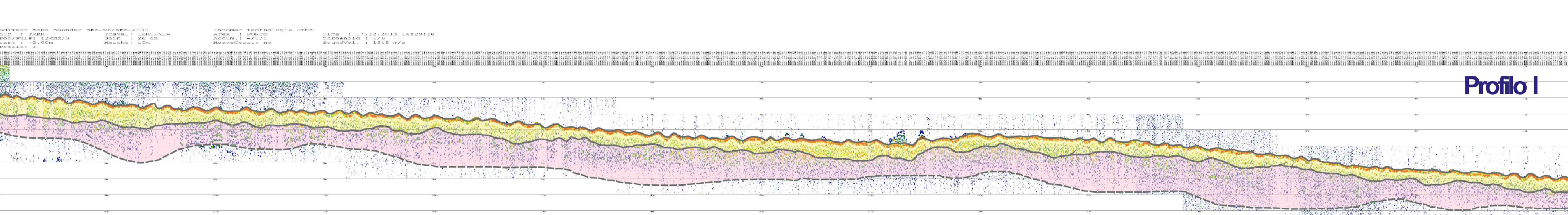
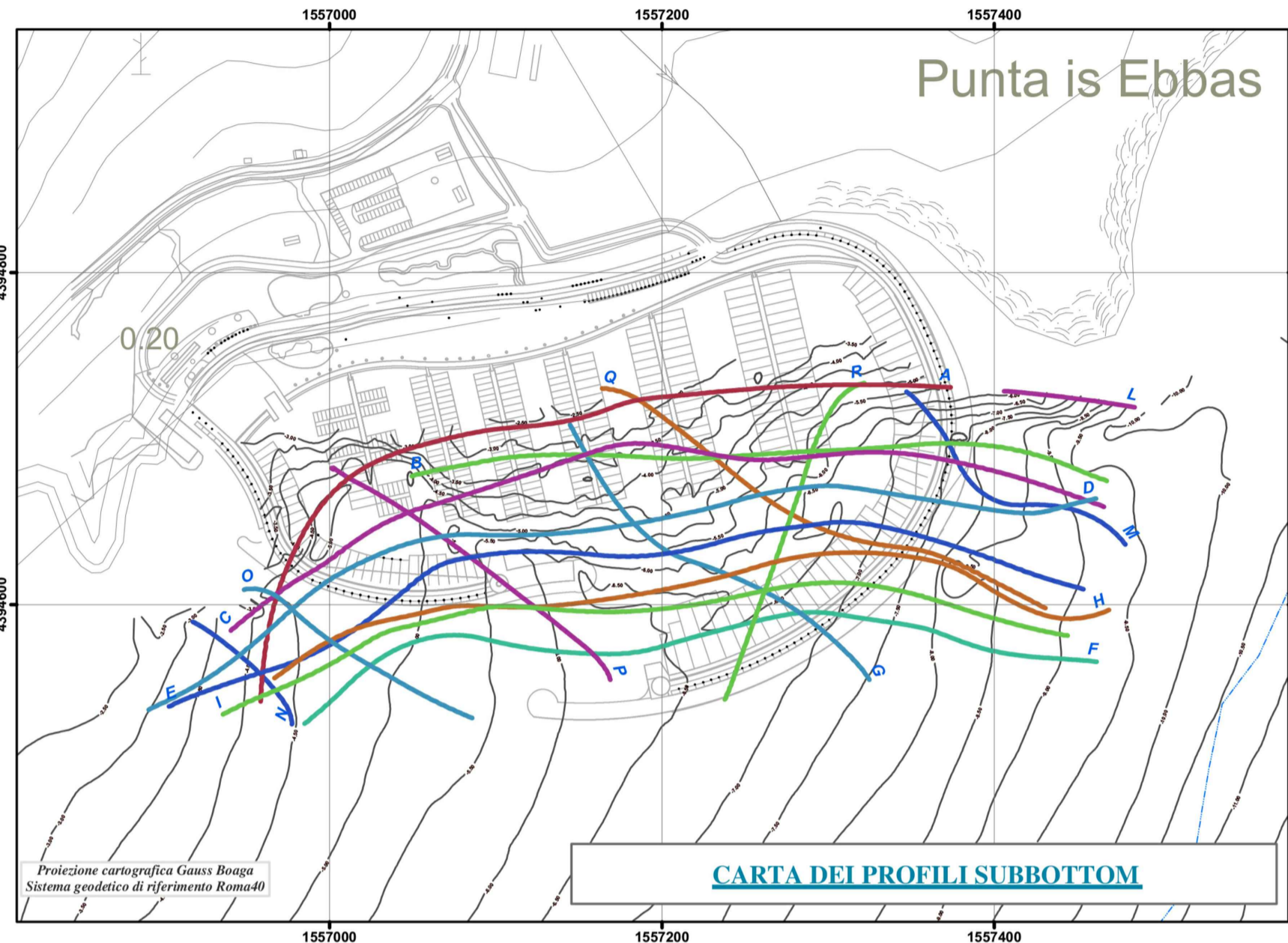
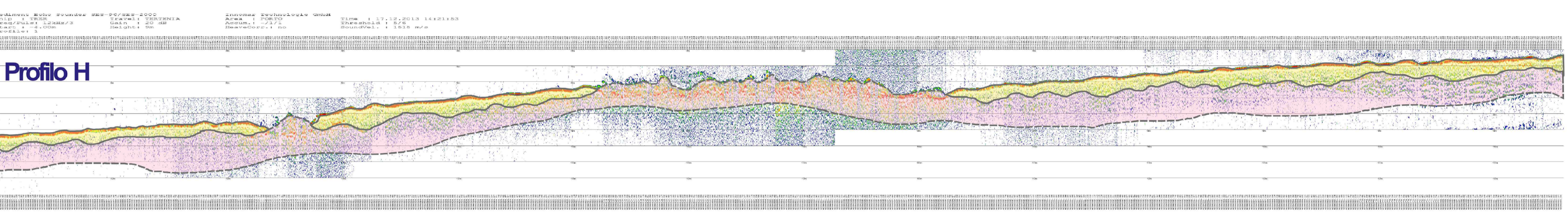

Scala orizzontale \cong 1:1.000

COMUNE DI TERTENIA
Provincia di Nuoro



SERVIZIO DI ADEGUAMENTO DEL PROGETTO PRELIMINARE A PROGETTO DI FATTIBILITÀ TECNICA ED ECONOMICA, PROGETTAZIONE DEFINITIVA-ESECUTIVA DEL 1 LOTTO FUNZIONALE, DIREZIONE LAVORI, MISURA E CONTABILITÀ E COORDINAMENTO DELLA SICUREZZA IN FASE DI PROGETTAZIONE ED ESECUZIONE DEL PORTO TURISTICO DI SARRALA, PRESSO LA MARINA DI TERTENIA. CIG 8188366562 - CUP: H91H1000030002

PROGETTO DI FATTIBILITÀ TECNICO ECONOMICA

ELABORATO	STRATIGRAFIA FONDALI	SCALA
D5.2	PROFILI SUB BOTTOM PROFILER 2/2	DATA
Rev. n°	DESCRIZIONE	DATA
00	Emissione	Gen. 21
		REDAITTO DA
		arch. R. Vaccarello
		APPROVATO
		ing. M. Pittori

Raggruppamento Temporaneo di Progettisti
INTERPROGETTI
 dott. ing. Marco Pittori
 Collaboratori:
 Ing. Silvia Petena
 Arch. Francesca Romana Monass
 Ing. Giulia Zanza
 Arch. Simone Perticari
 Arch. Raffaele Vaccarello
 Ing. Federico Rattini
 Ing. Lorenzo Spaziani

Ing. Sebastiano Carta
 ORDINE INGEGNERI
 PROVINCIA DI NUORO
 N. 4489 - Settori A/B/C
 Dir. Ing. Sebastiano Carta
 18626

Dott.ssa Archeol. Giuseppa Lopez
LOPEZ GIUSEPPA
 Elenco MIBACT
 N. 981
 Dir. Ing. Sebastiano Carta
 1077

Ing. Riccardo Morelli
 ORDINE INGEGNERI
 CIVILE ED AMBIENTALE
 N. 1077
 18626

Ing. Geol. Marco Valerio Pilia
 ORDINE DEI GEOLOGI
 REGIONE SARDEGNA
 N. 212 - Dr. Ing. Pilia Marco Valerio

P.I. Salvatore Sanna
 Ordine Ingegneri di Sassari
 N. 100
 Dr. Ing. Salvatore Sanna