

- Tipologia pavimentazioni:**
- Drenante pigmentata carrabile
 - Legno
 - Pavimentazione industriale
 - Betonelle
 - WPC
 - Marciapiedi permeabili
 - Parcheggi verdi
 - Aree a verde

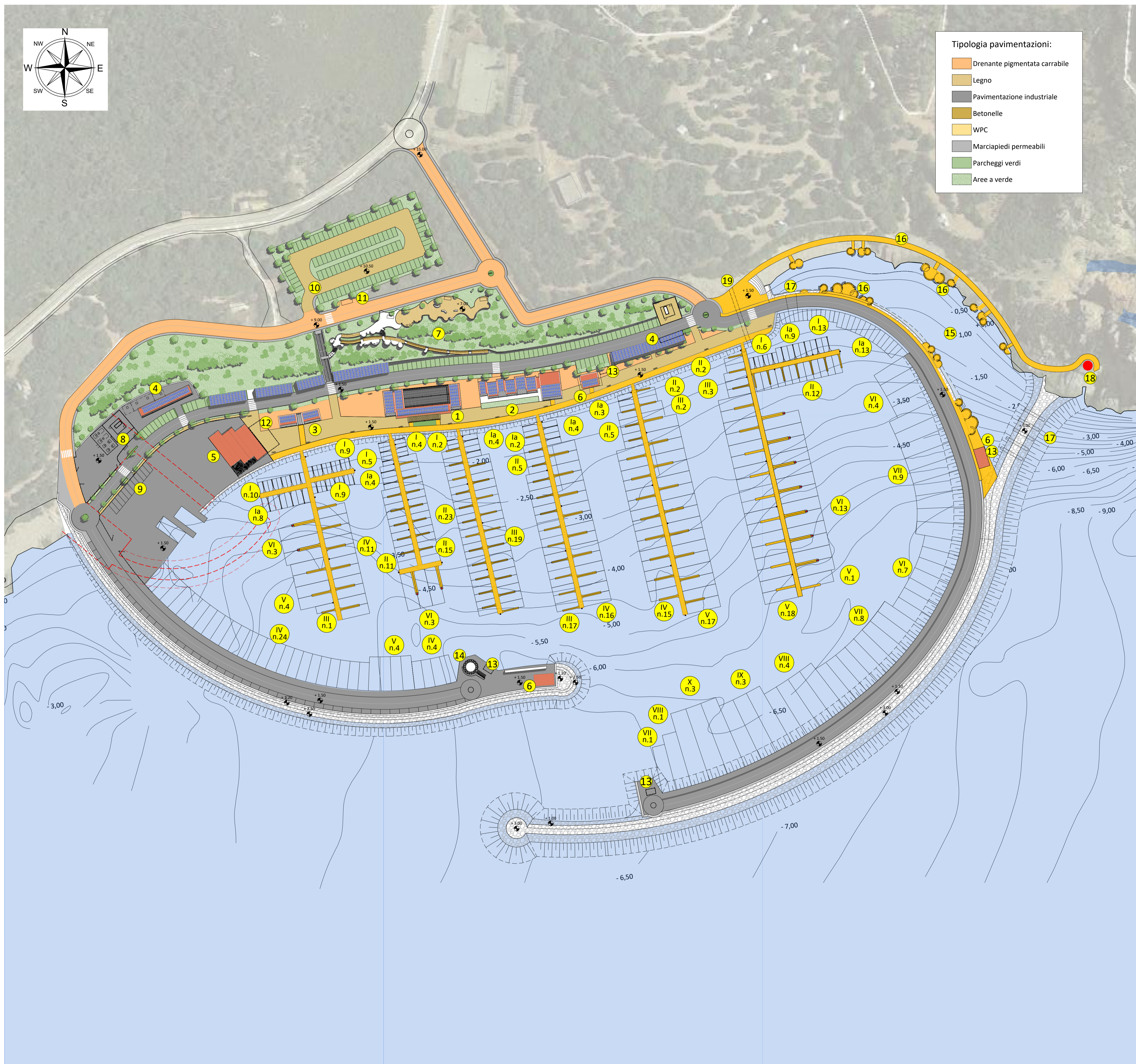

LEGENDA

- | | |
|---------------------------------|---|
| 1 - BAR - RISTORANTE | 11 - FERMATA BUS |
| 2 - LOCALE COMMERCIALE 1 | 12 - AREA DI PARCHEGGIO GOLF CAR |
| 3 - LOCALE COMMERCIALE 2 | 13 - ISOLE ECOLOGICHE |
| 4 - LOCALE TECNICO | 14 - TORRE DI CONTROLLO |
| 5 - OFFICINE | 15 - PISCINA NATURALE |
| 6 - BAGNI E DOCCE | 16 - PIATTAFORME PRENDISOLE E PERCORSO AL BELVEDERE |
| 7 - AREA ESPOSITIVA | 17 - APERTURE DI VIVIFICAZIONE |
| 8 - AREA TECNICA CARBURANTI | 18 - PREESISTENZA ARCHEOLOGICA PRONURAGICA |
| 9 - ZONA DI PARCHEGGIO CARRELLI | 19 - TOMBAMENTO DEL RIO TORRENZIALE |
| 10 - PIAZZALE DI PARCHEGGIO | |

MARINA DI TERTENIA - PROPOSTA PROGETTUALE							
CLASSE	SISTEMA MANTA RAY			SISTEMA PONTILI/FINGER		TOTALE	
	DIMENSIONI		MOLI	DIMENSIONI			BACINO
	lunghezza (m)	larghezza (m)		lunghezza (m)	larghezza (m)		
I				6.00	2.50	58	
Ia				8.00	3.00	47	
II				10.00	3.90	75	
III				12.00	4.40	46	
IV	15.00	5.00	28	15.00	5.50	42	
V	18.00	5.50	4	18.00	6.20	40	
VI	20.00	6.00	11	20.00	6.70	30	
VII	25.00	6.50	18			18	
VIII	30.00	7.50	5			5	
IX	35.00	8.00	3			3	
X	40.00	8.50	3			3	
TOTALE						399	

COMUNE DI TERTENIA
Provincia di Nuoro



SERVIZIO DI ADEGUAMENTO DEL PROGETTO PRELIMINARE A PROGETTO DI FATTIBILITÀ TECNICA ED ECONOMICA, PROGETTAZIONE DEFINITIVA-ESECUTIVA DEL 1 LOTTO FUNZIONALE, DIREZIONE LAVORI, MISURA E CONTABILITÀ E COORDINAMENTO DELLA SICUREZZA IN FASE DI PROGETTAZIONE ED ESECUZIONE DEL PORTO TURISTICO DI SARRALA, PRESSO LA MARINA DI TERTENIA. CIG 8188366562 - CUP: H91H10000030002

PROGETTO DI FATTIBILITÀ TECNICA ECONOMICA

ELABORATO D7	PLANIMETRIA GENERALE DI PROGETTO	SCALA 1 : 1000
Rev. n° 00	DESCRIZIONE Emissione	DATA Gen. 21
	REDAITTO DA arch. R. Vaccarello	APPROVATO ing. M. Pittori

Raggruppamento Temporaneo di Progettisti
Capogruppo
INTERPROGETTI
INTERPROGETTI S.r.l.
Via Luigi Lilio, 62 00142 ROMA
Tel. 0686200297 Fax: 0686200298
E-mail: INFO@INTERPROGETTI.NET

dott. ing. Marco Pittori

Collaboratori:
Ing. Silvia Potena
Arch. Francesca Romana Monass
Ing. Giulia Zanza
Arch. Simone Perticarin
Arch. Raffaele Vaccarello
Ing. Federico Rattini
Ing. Lorenzo Spaziani

Ing. Sebastiano Carta
ORDINE INGEGNERI
PROVINCIA DI NUORO
N. 4489 - Settori A/B/C
Dir. Ing. Sebastiano Carta

Dott.ssa Archeol. Giuseppa Lopez
ARCHEOLOGA
LOPEZ GIUSEPPA
Elenco MIBACT
N. 981
Dir. Ing. Sebastiano Carta

Ing. Riccardo Morelli
ORDINE INGEGNERI
PROVINCIA DI NUORO
N. 1077
Dir. Ing. Riccardo Morelli

Ing. Geol. Marco Valerio Pilia
ORDINE DEI GEOLOGI
PROVINCIA DI NUORO
N. 212 - Dir. Ing. Pilia Massimo

P.I. Salvatore Sanna
INGEGNERE
ELETTRONICA