

PIANTA PIANO PIANO TERRA

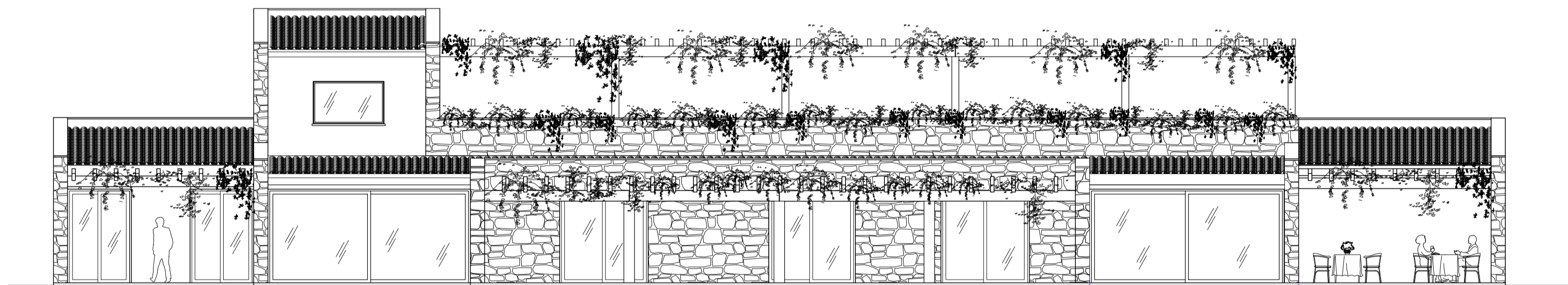

PROSPETTO SUD

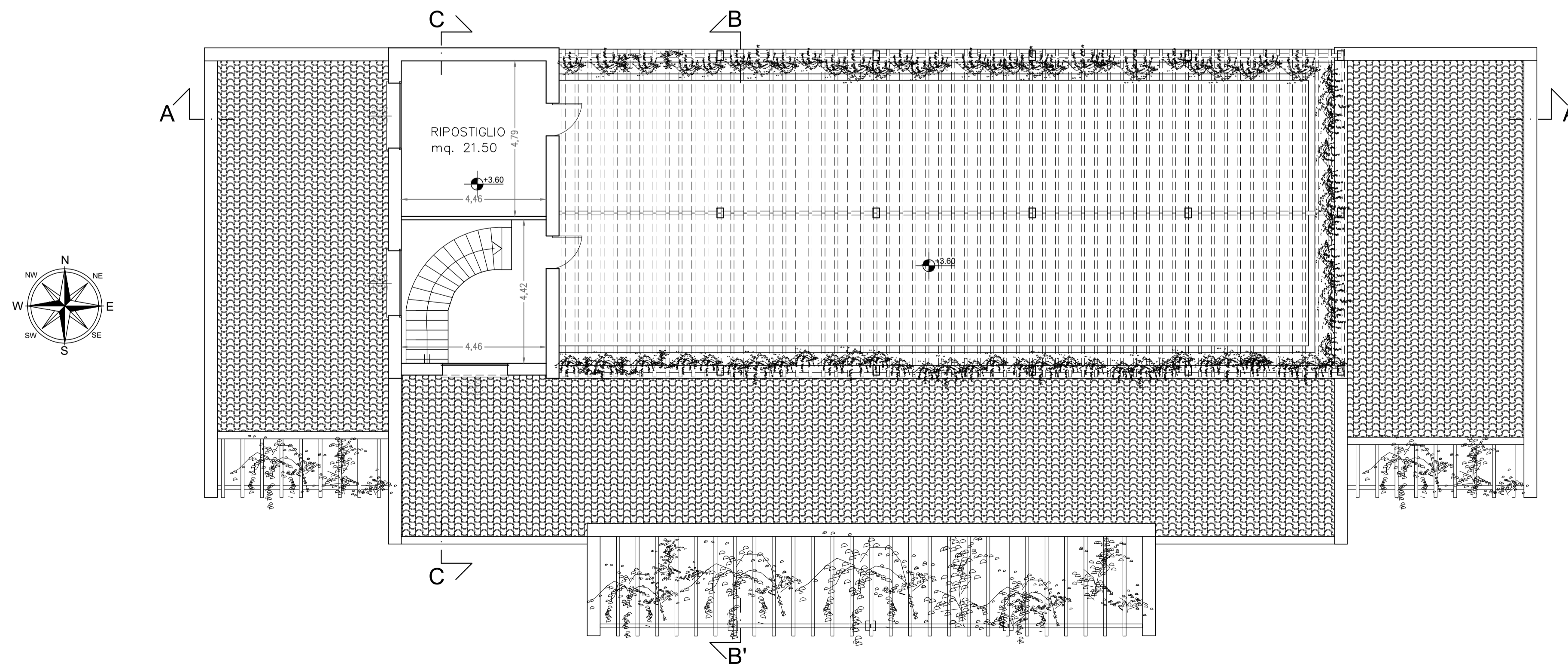

PIANTA PIANO PRIMO E COPERTURA

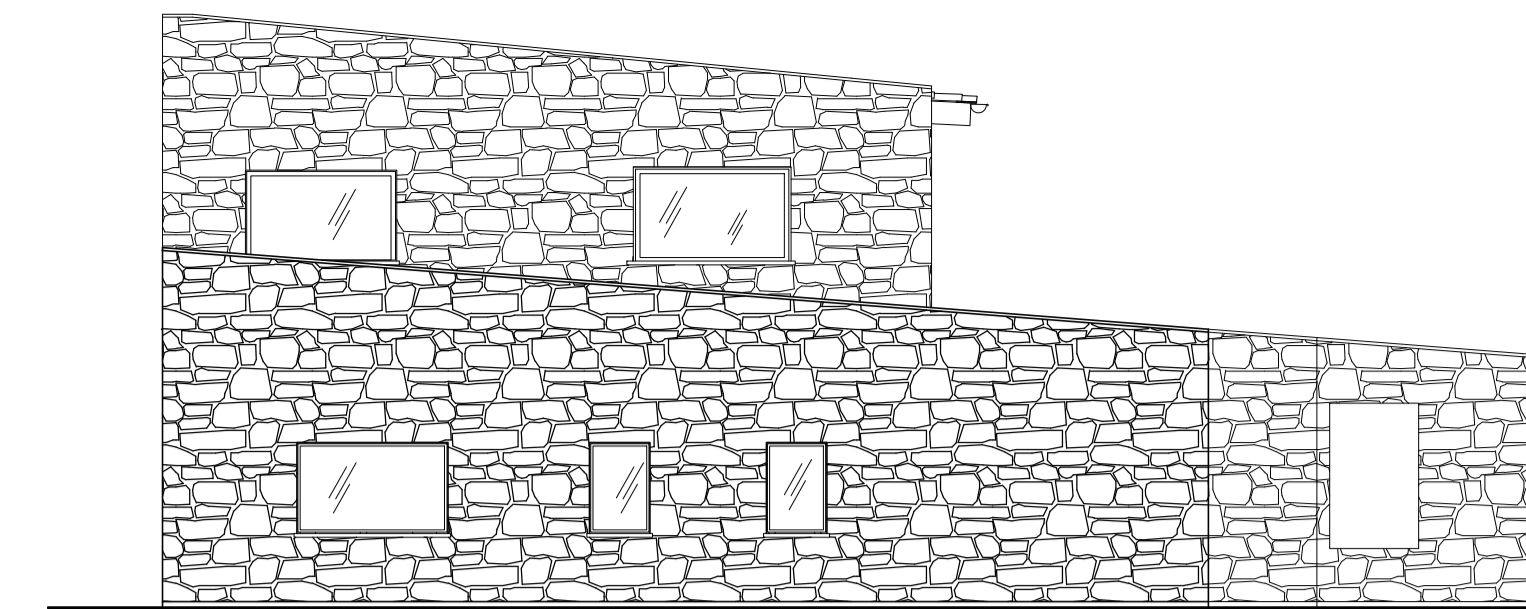

PROSPETTO OVEST

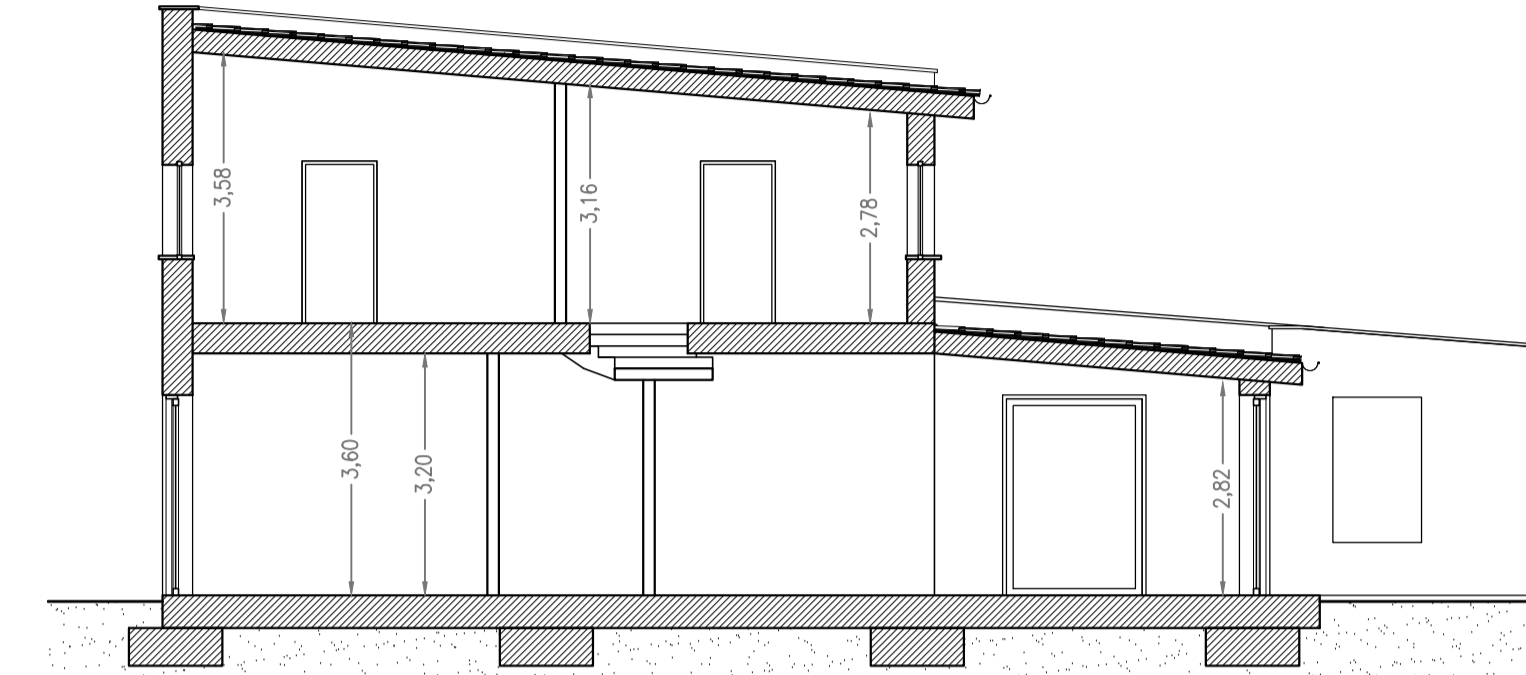

SEZIONE C-C'



Localizzazione edificio di progetto

KEYPLAN DI PROGETTO

COMUNE DI TERTENIA
Provincia di Nuoro



SERVIZIO DI ADEGUAMENTO DEL PROGETTO PRELIMINARE A PROGETTO DI FATTIBILITÀ TECNICA ED ECONOMICA, PROGETTAZIONE DEFINITIVA-ESECUTIVA DEL 1 LOTTO FUNZIONALE, DIREZIONE LAVORI, MISURA E CONTABILITÀ E COORDINAMENTO DELLA SICUREZZA IN FASE DI PROGETTAZIONE ED ESECUZIONE DEL PORTO TURISTICO DI SARRALA, PRESSO LA MARINA DI TERTENIA. CIG 8188366562 - CUP: H91H1000030002

PROGETTO DI FATTIBILITÀ TECNICO ECONOMICA

ELABORATO	EDIFICIO BAR - RISTORANTE		SCALA
E1.1			DATA
			Gennaio 2021
Rev. n°	DESCRIZIONE	DATA	REDAITTO DA / APPROVATO
00	Emissione	Gen. 21	arch. R. Vaccarello / ing. M. Pittori

Raggruppamento Temporaneo di Progettisti

Capogruppo
INTERPROGETTI
INTERPROGETTI S.r.l.
Via Luigi Lillo, 62 00142 ROMA
Tel. 0686200297 fax: 0686200298
E-mail: INFO@INTERPROGETTI.NET

dott. ing. Marco Pittori



Collaboratori:
Ing. Silvia Petena
Arch. Francesca Romana Monass
Ing. Giulia Zanza
Arch. Simone Perticarini
Arch. Raffaele Vaccarello
Ing. Federico Rattini
Ing. Lorenzo Spaziani

Ing. Sebastiano Carta



Ing. Geol. Marco Valerio Pilia



Dott.ssa Archeol. Giuseppa Lopez

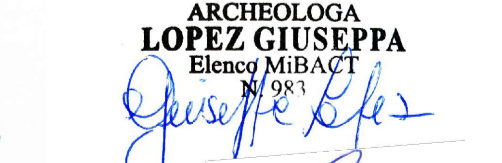

P.I. Salvatore Sanna

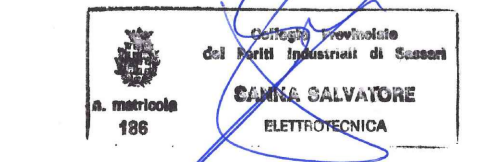

Ing. Riccardo Morelli



Ing. Riccardo Morelli

