

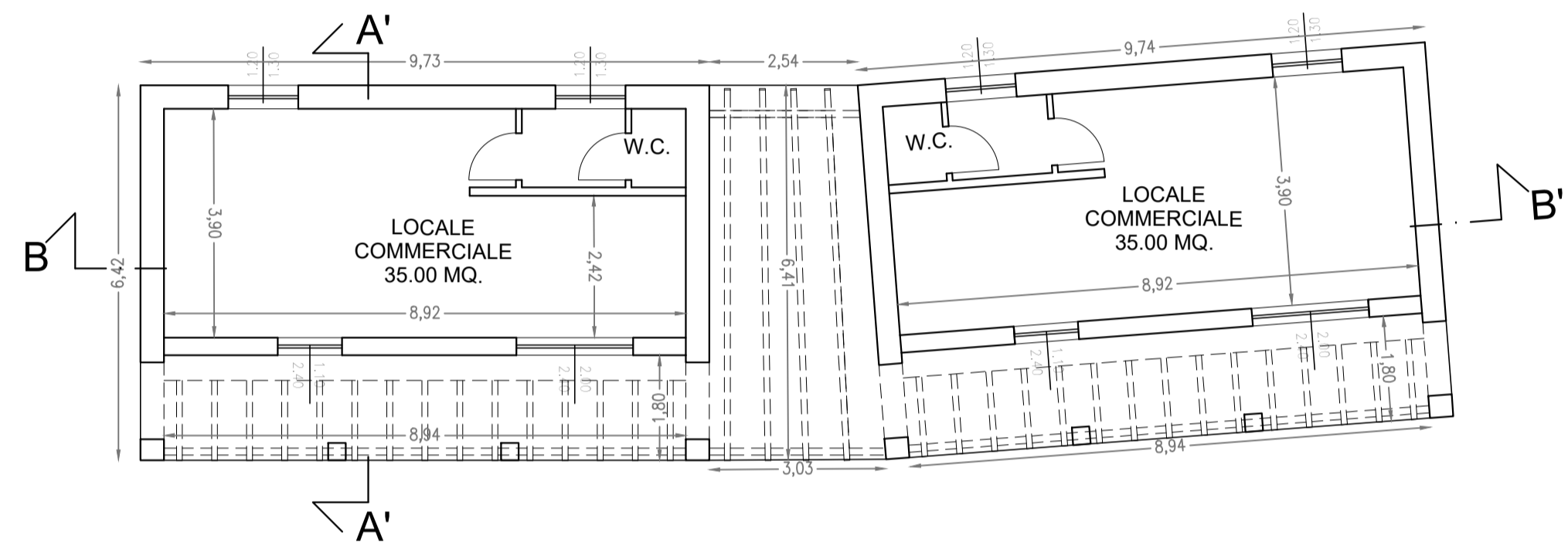

RENDERING DI PROGETTO - VISTA SUD-EST

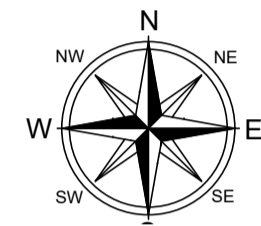

RENDERING DI PROGETTO - VISTA ALTA SUD-OVEST



PIANTA PIANO TERRA

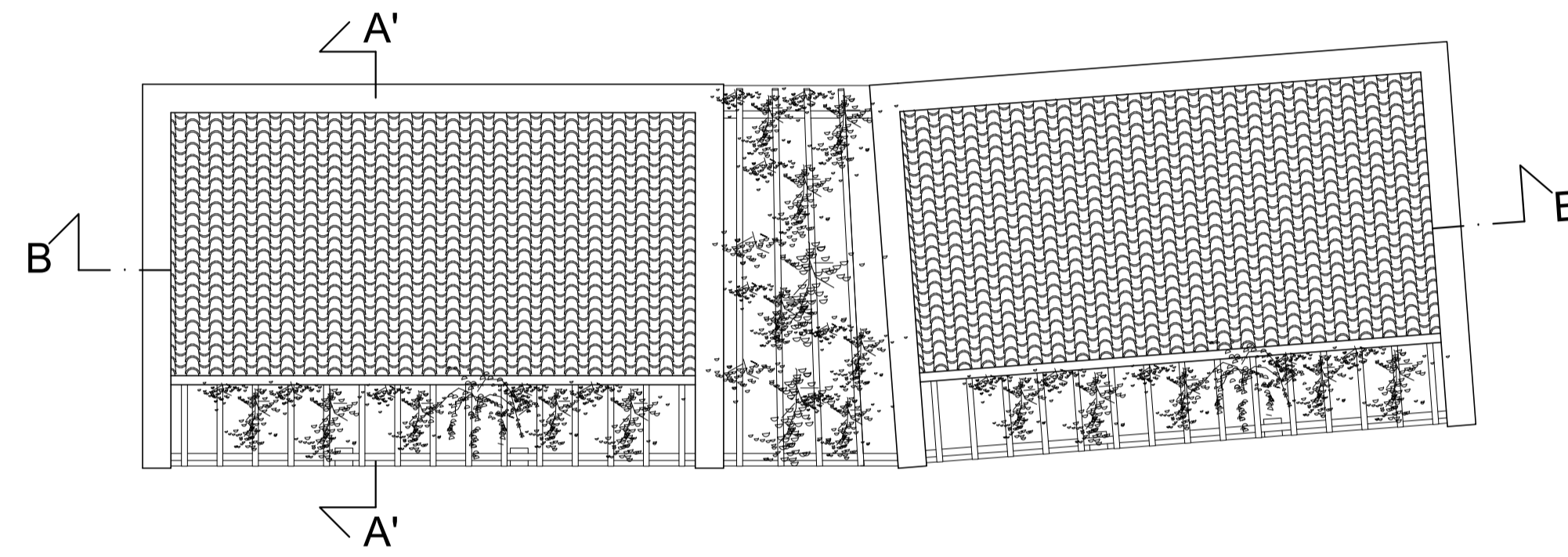

PIANTA COPERTURA

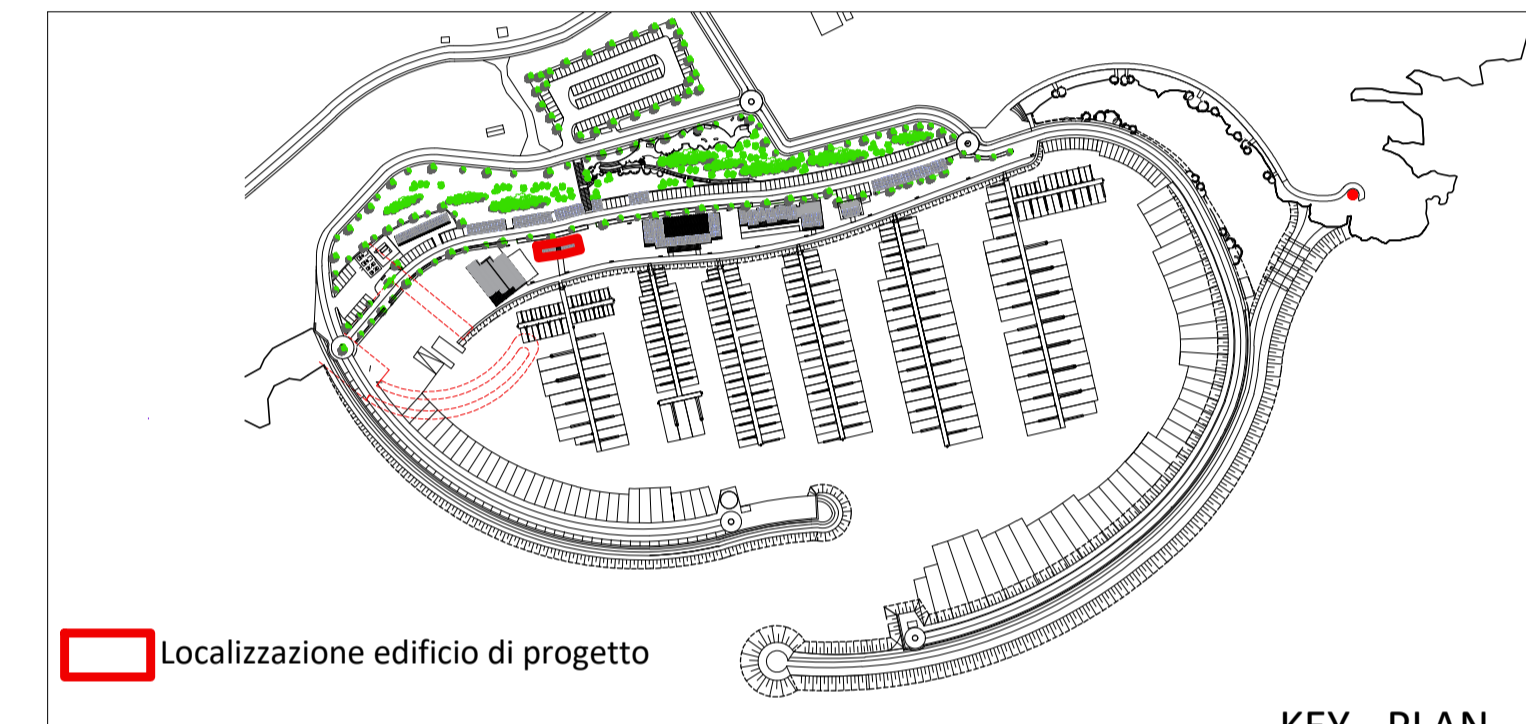

Localizzazione edificio di progetto

KEY - PLAN

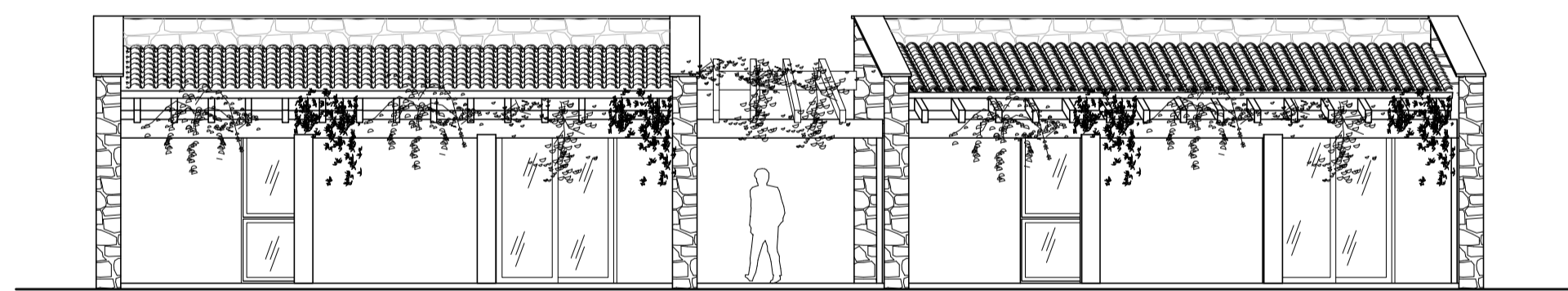

PROSPETTO SUD

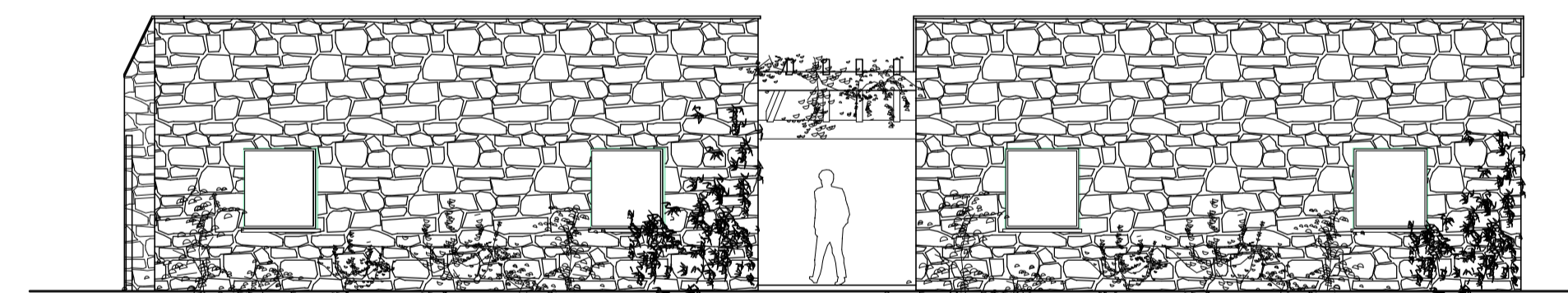

PROSPETTO NORD

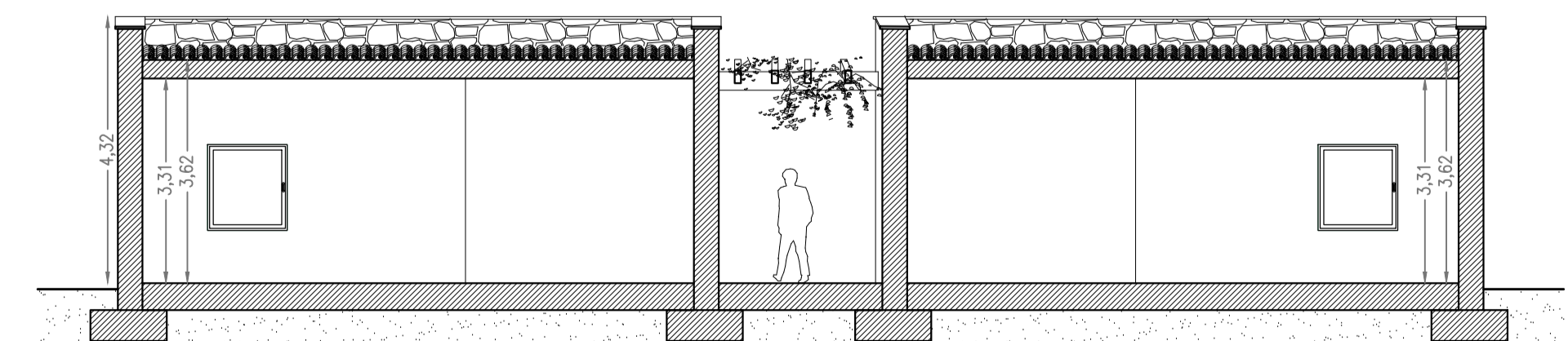

SEZIONE LONGITUDINALE B-B'

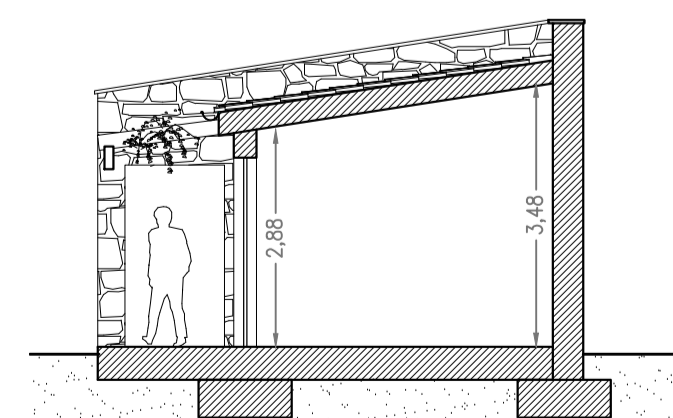

SEZIONE A-A'

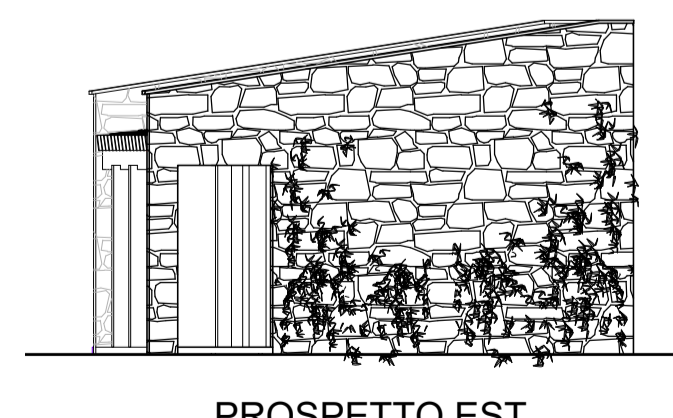

PROSPETTO EST

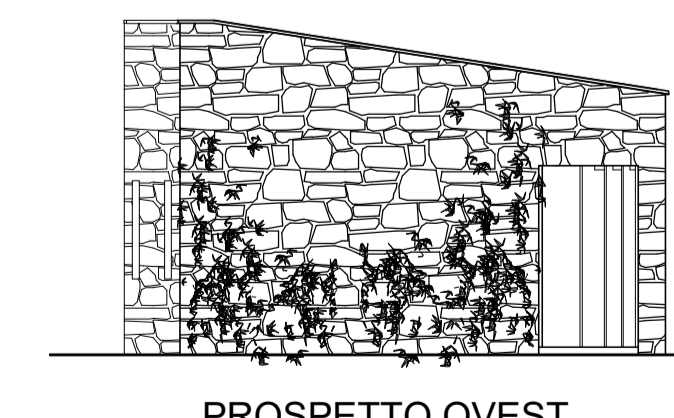

PROSPETTO OVEST

COMUNE DI TERTENIA
Provincia di Nuoro



SERVIZIO DI ADEGUAMENTO DEL PROGETTO PRELIMINARE A PROGETTO DI FATTIBILITÀ TECNICA ED ECONOMICA. PROGETTAZIONE DEFINITIVA-ESECUTIVA DEL 1 LOTTO FUNZIONALE. DIREZIONE LAVORI, MISURA E CONTABILITÀ E COORDINAMENTO DELLA SICUREZZA IN FASE DI PROGETTAZIONE ED ESECUZIONE DEL PORTO TURISTICO DI SARRALA, PRESSO LA MARINA DI TERTENIA. CIG 8188366562 - CUP: H91H1000030002

PROGETTO DI FATTIBILITÀ TECNICO ECONOMICA

ELABORATO 2.3	SERVIZI PORTUALI E LOCALI COMMERCIALI	SCALA 1 : 100
Rev. n° 00	Descrizione Emissione	DATA Gen. 21
	REDAITTO DA arch.R.Vaccarello	APPROVATO ing. M. Pittori

Raggruppamento Temporaneo di Progettisti

Capogruppo
INTERPROGETTI
INTERPROGETTI S.r.l.
Via Luigi Lillo, 62 00142 ROMA
Tel. 0686200297 Fax: 0686200298
E-mail: INFO@INTERPROGETTI.NET



Collaboratori:
Ing. Silvia Potena
Arch. Francesca Romana Monass
Ing. Giulia Zanza
Arch. Simone Perticarini
Arch. Raffaele Vaccarello
Ing. Federico Rattini
Ing. Lorenzo Spaziani

Ing. Sebastiano Carta

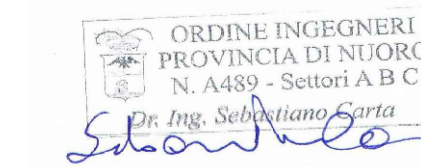

Dott.ssa Archeol. Giuseppa Lopez

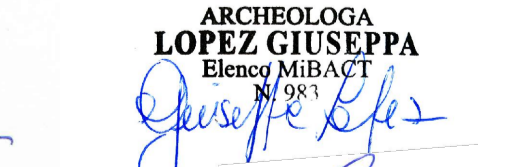

Ing. Riccardo Morelli



Ing. Geol. Marco Valerio Pilia



P.I. Salvatore Sanna

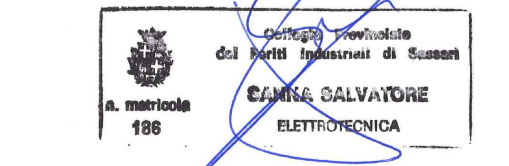

Ing. Riccardo Morelli

