

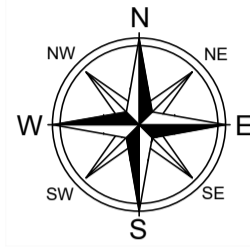

BAGNI-DOCCE - RENDERING DI PROGETTO - VISTA ALTA SUD-OVEST



BAGNI-DOCCE - RENDERING DI PROGETTO - VISTA SUD-OVEST



BAGNI-DOCCE - RENDERING DI PROGETTO - VISTA SUD



BAGNI-DOCCE - RENDERING DI PROGETTO - VISTA SUD-EST



BAGNI-DOCCE - RENDERING DI PROGETTO - VISTA NORD-OVEST

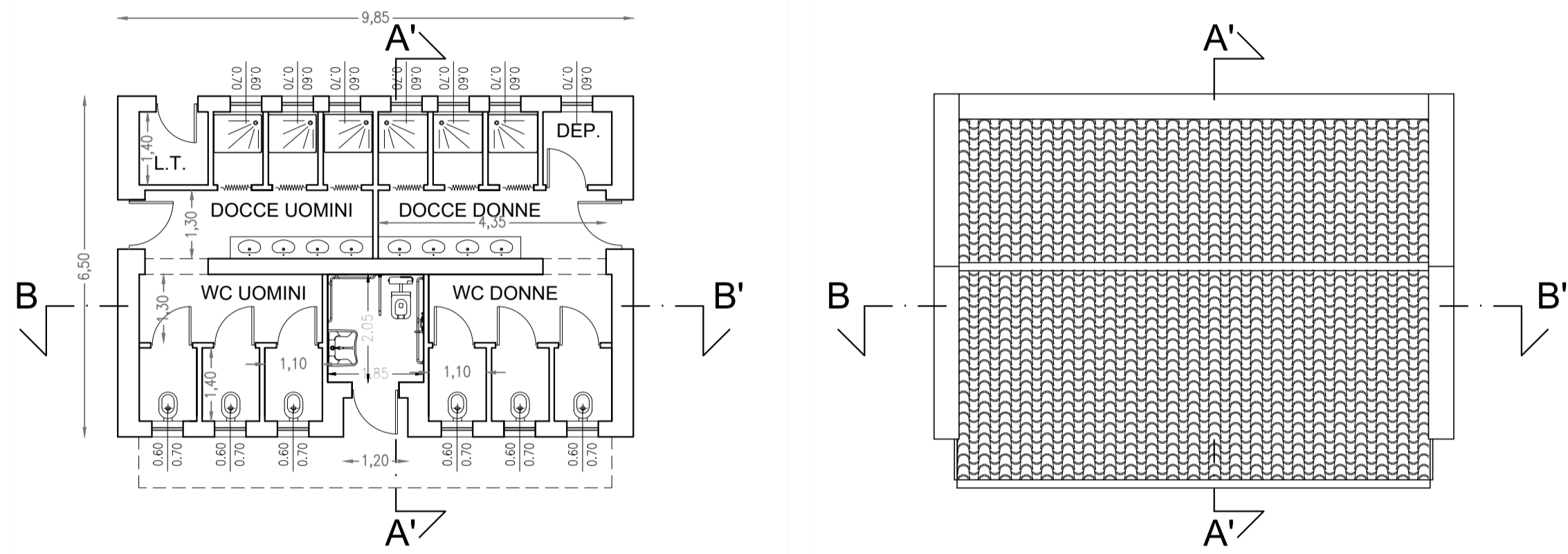

PIANTA PIANO TERRA - BAGNI-DOCCE

PIANTA COPERTURA - BAGNI-DOCCE

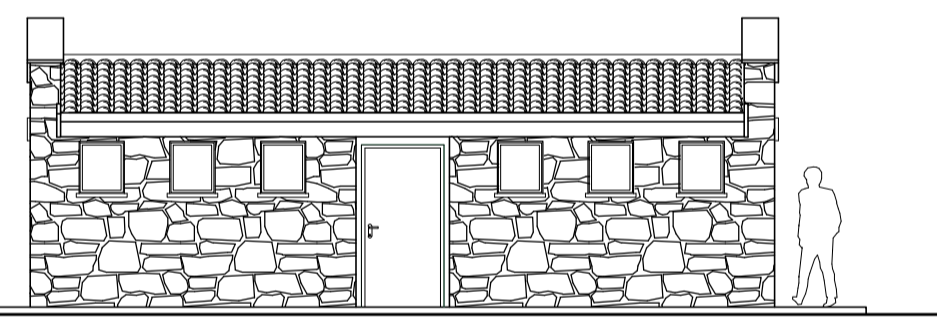

PROSPETTO SUD - BAGNI-DOCCE

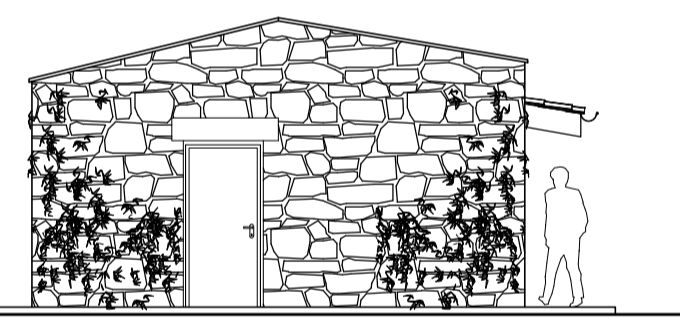

PROSPETTO OVEST - BAGNI-DOCCE

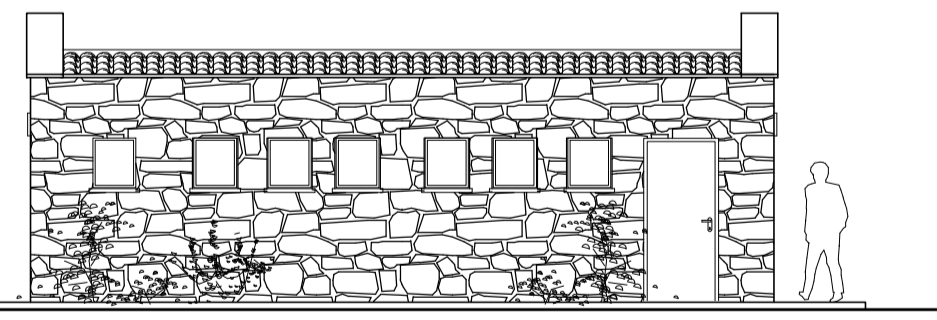

PROSPETTO NORD - BAGNI-DOCCE

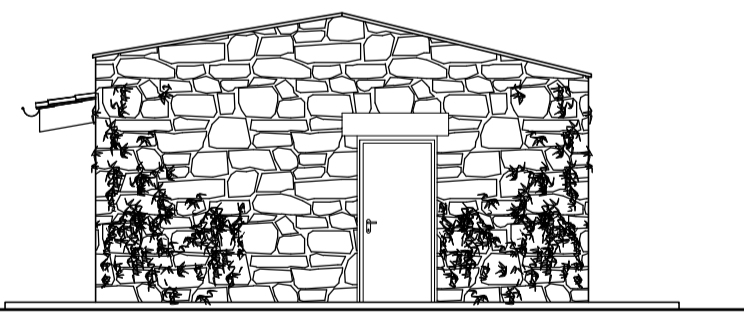

PROSPETTO EST - BAGNI-DOCCE

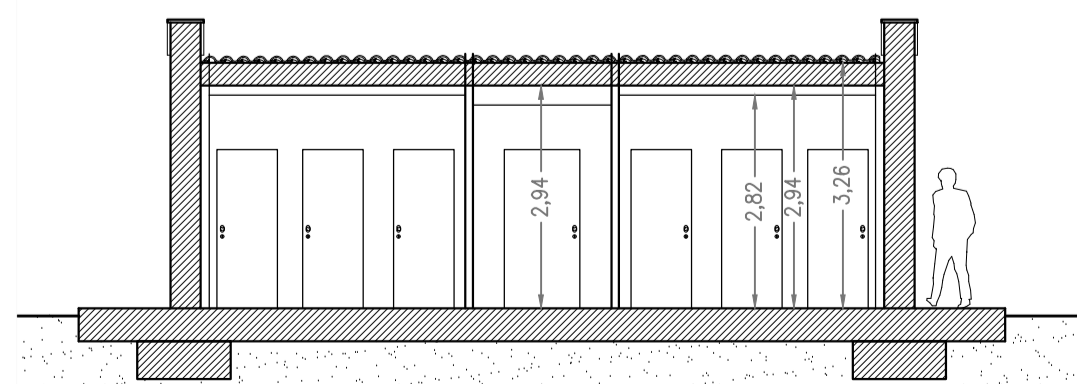

SEZIONE LONGITUDINALE B-B' - BAGNI-DOCCE

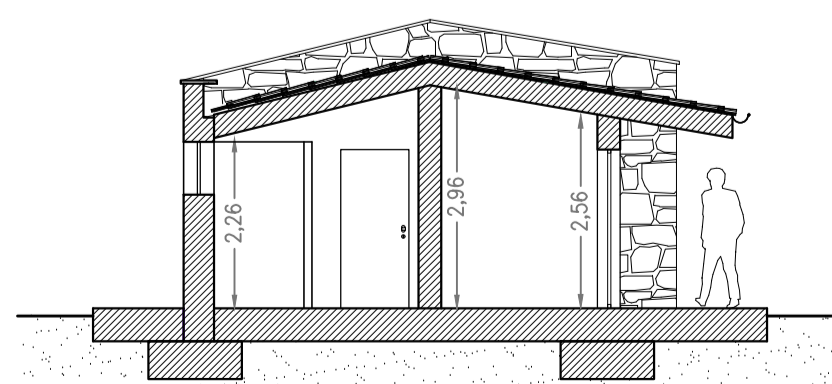

SEZIONE A-A' - BAGNI-DOCCE

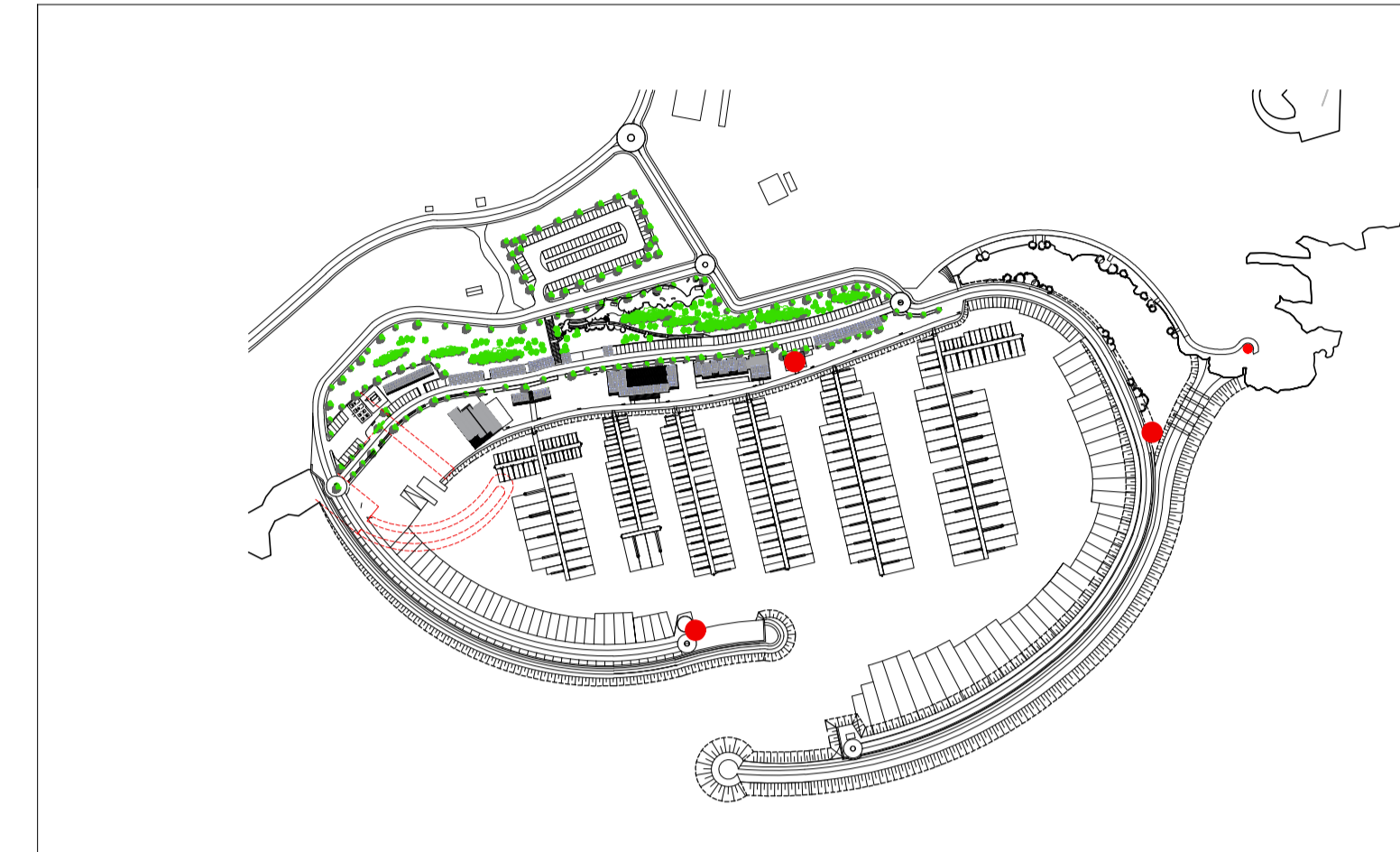

● Localizzazione edificio di progetto

KEY- PLAN

COMUNE DI TERTENIA  
Provincia di Nuoro



SERVIZIO DI ADEGUAMENTO DEL PROGETTO PRELIMINARE A PROGETTO DI FATTIBILITÀ TECNICA ED ECONOMICA, PROGETTAZIONE DEFINITIVA-ESECUTIVA DEL 1 LOTTO FUNZIONALE, DIREZIONE LAVORI, MISURA E CONTABILITÀ E COORDINAMENTO DELLA SICUREZZA IN FASE DI PROGETTAZIONE ED ESECUZIONE DEL PORTO TURISTICO DI SARRALA, PRESSO LA MARINA DI TERTENIA. CIG 8188366562 - CUP: H91H1000030002

PROGETTO DI FATTIBILITÀ TECNICO ECONOMICA

ELABORATO	LOCALE BAGNI-DOCCE	SCALA
E5		1 : 100
Rev. n°	DESCRIZIONE	DATA
00	Emissione	Gen. 21
		REDAITTO DA
		arch. R. Vaccarello
		APPROVATO
		ing. M. Pittori
		DATA
		Gennaio 2021

Raggruppamento Temporaneo di Progettisti

Capogruppo  
**INTERPROGETTI**  
INTERPROGETTI S.r.l.  
Via Luigi Lilio, 62 00142 ROMA  
Tel. 0686200297 fax: 0686200298  
E-mail: INFO@INTERPROGETTI.NET

dott. ing. Marco Pittori

Collaboratori:  
Ing. Silvia Potenza  
Arch. Francesca Romana Monass  
Ing. Giulia Zanza  
Arch. Simone Perticarini  
Arch. Raffaele Vaccarello  
Ing. Federico Rattini  
Ing. Lorenzo Spaziani

Ing. Sebastiano Carta

Ing. Geol. Marco Valerio Pilia

Dott.ssa Archeol. Giuseppa Lopez

P.I. Salvatore Sanna

Ing. Riccardo Morelli