

Il presente disegno e' di proprieta' aziendale - La Societa' tutelera' i propri diritti a termine di legge.

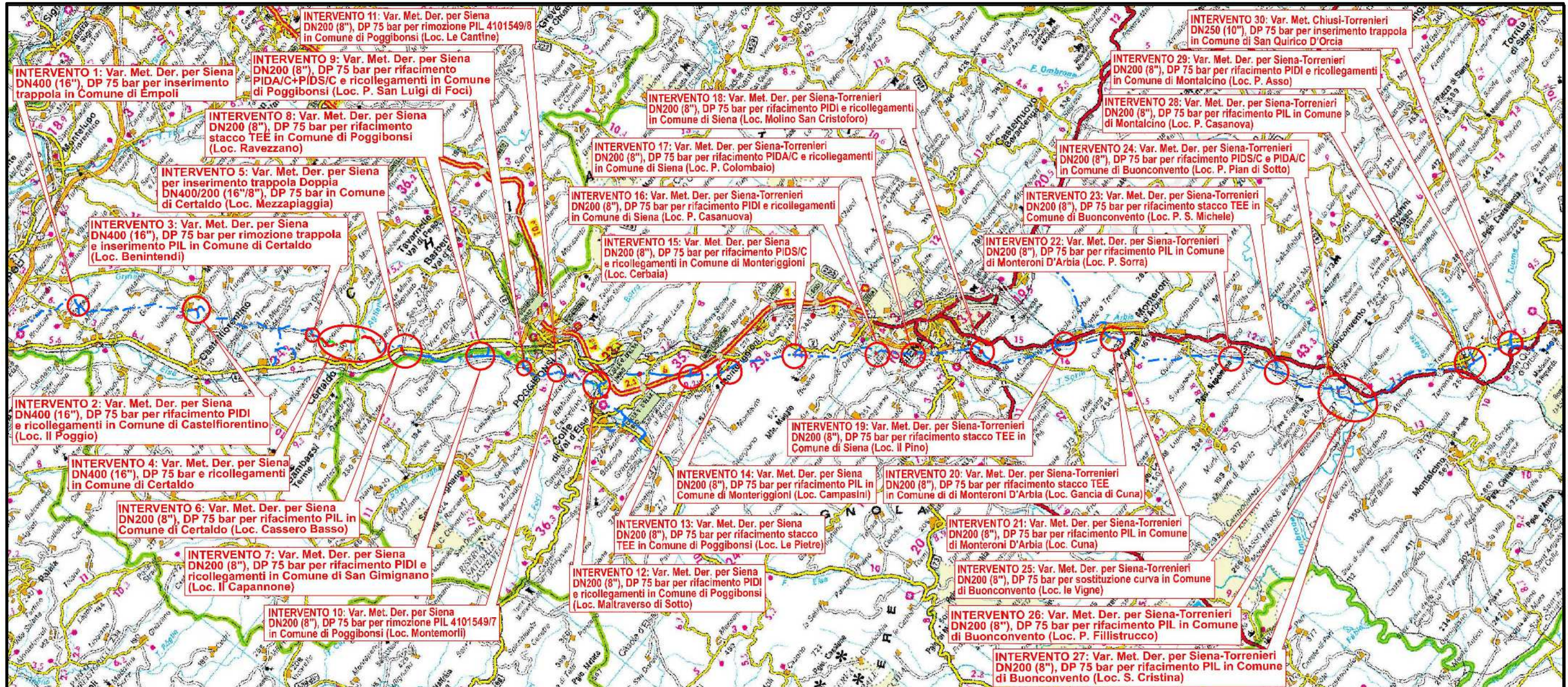

COROGRAFIA Scala 1:250.000



00	12-02-21	EMISSIONE	AGUZZI	STROPPA	CAPRIOTTI
INDICE	DATA	REVISIONI	ELABORATO	VERIFICATO	APPROVATO
			Dis. PG-PAI-134		
			Fg. 1 di 34		
Metanodotti: Der. per Siena DN 400/200 (16"/8"), DP 75 bar Der. Siena Torrenieri DN 200 (8"), DP 75 bar Chiusi Torrenieri DN 250 (10"), DP 75 bar Varianti per realizzazione Impianti di Lancio/Ricevimento Pig e Rifacimento/ Adeguamento Impianti di Linea per predisposizione piggabilita' metanodotto			Comm. NR/19087		
			INDICE	00	
CARTA DEI DISSESTI IFFI			Scala 1:5000		
			Sostituisce il		
			Sostituito dal		

Intervento 1: Var. Met. Der. per Siena
DN400 (16"), DP 75 bar per Inserimento
trappola in Comune di Empoli

CARTA DEI DISSESTI IFFI

00	12-02-21	EMISSIONE	AGUZZI	STROPPA	CAPRIOTTI	Foglio
INDICE	DATA	REVISIONI	ELABORATO	VERIFICATO	APPROVATO	2
 			Dis. PG-PAI-134		di 34	
			Comm. NR/19087		Scala 1:5000	

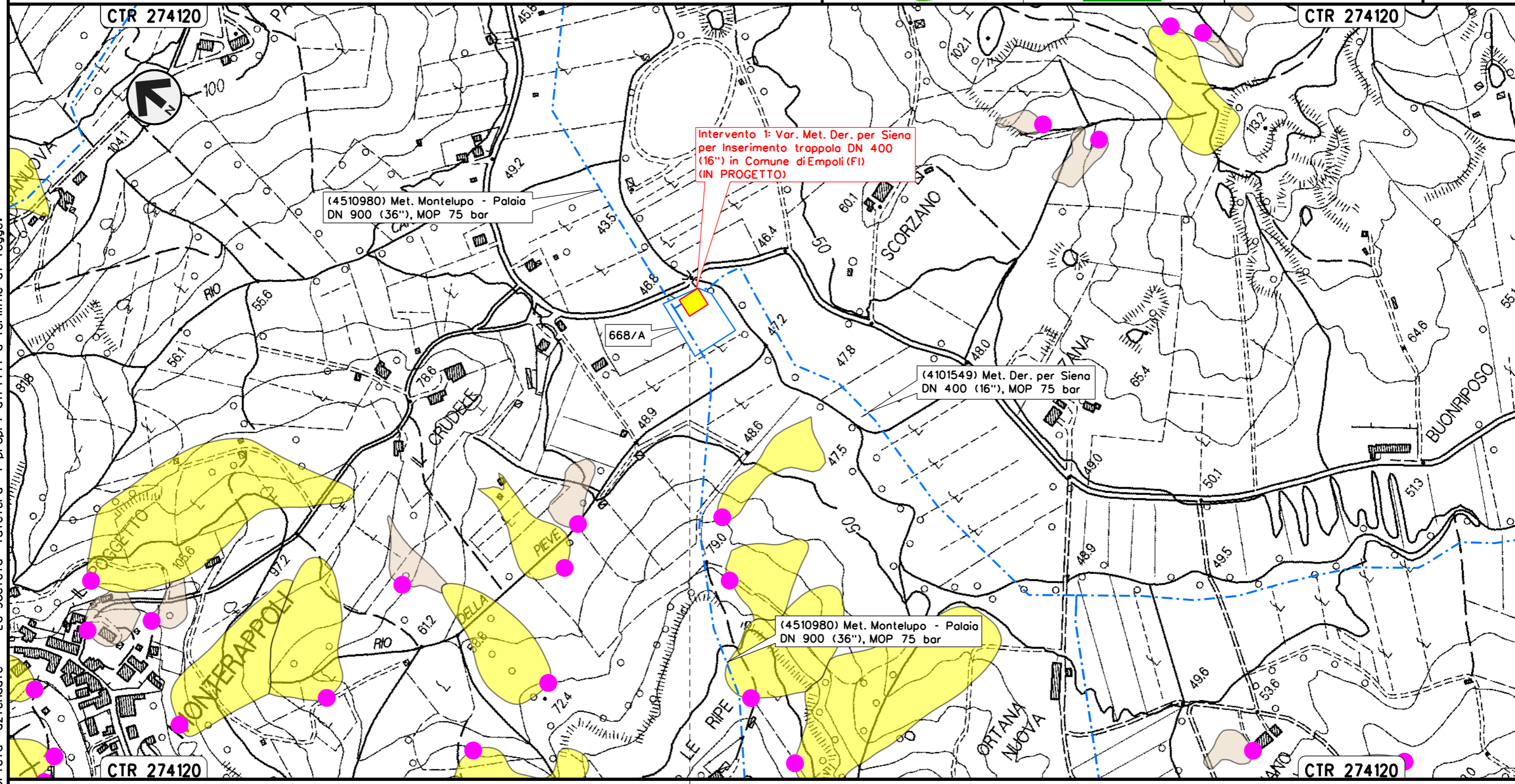

Il presente disegno e' di proprieta' aziendale - La Societa' tutelera' i propri diritti a termine di legge.

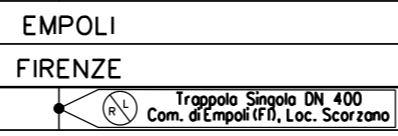

Intervento 2: Var. Met. Der. per Siena DN 400 (16"), DP 75 bar
per rifacimento PIDi e ricollegamenti
in Comune di Castelfiorentino (Loc. Il Poggio)

00	12-02-21	EMISSIONE	AGUZZI	STROPPA	CAPRIOTTI	Foglio
INDICE	DATA	REVISIONI	ELABORATO	VERIFICATO	APPROVATO	3
			Dis. PG-PAI-134			di 34
			Comm. NR/19087			Scala 1:5000

CARTA DEI DISSESTI IFFI

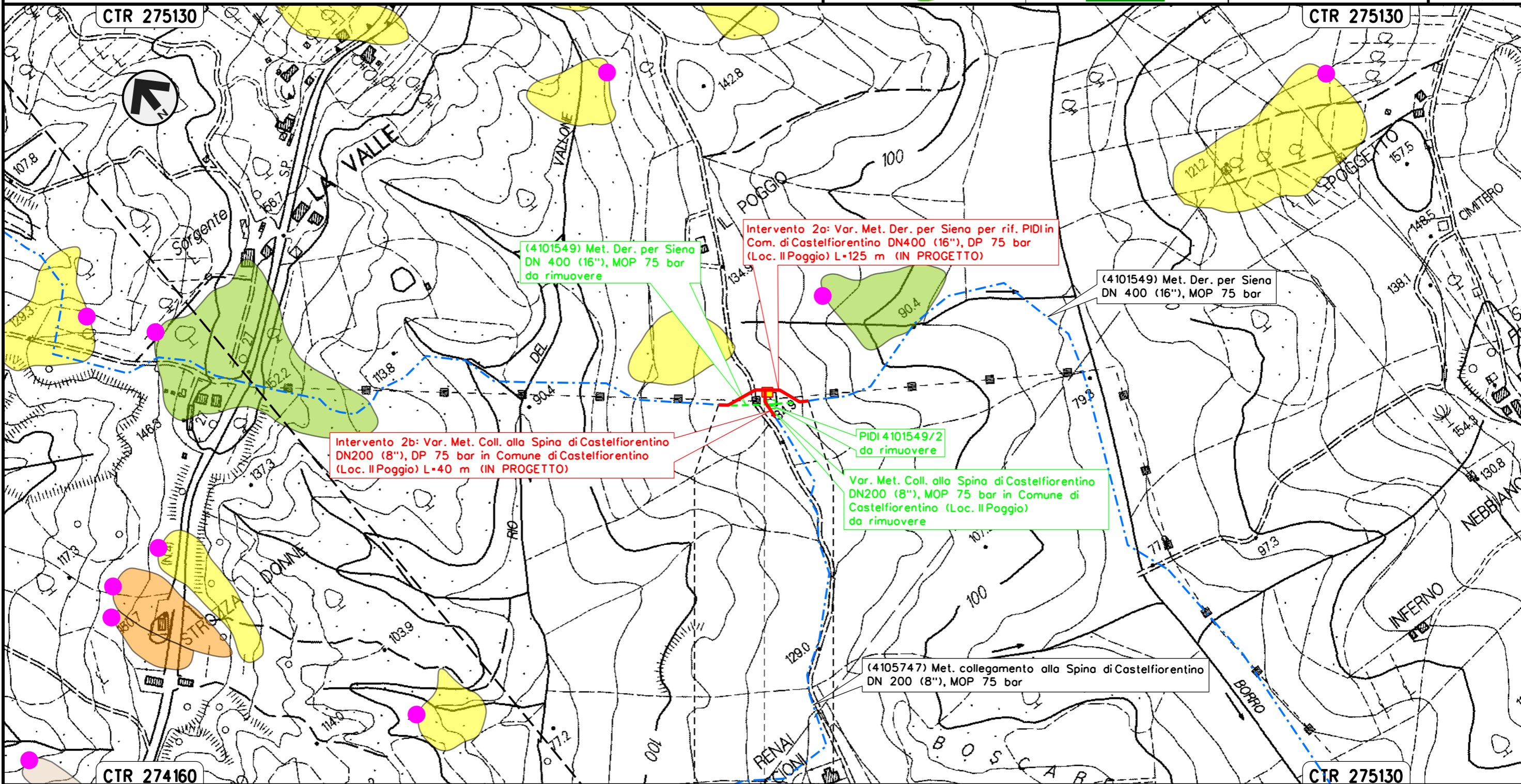

CASTELFIORENTINO
FIRENZE

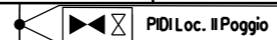

Il presente disegno e' di proprieta' aziendale - La Societa' tutelera' i propri diritti a termine di legge.

Intervento 3: Var. Met. Der. per Siena
 DN 400 (16"), DP 75 bar per rimozione trappola e inserimento PIL
 in Comune di Certaldo (Loc. Benintendi)

00	12-02-21	EMISSIONE	AGUZZI	STROPPA	CAPRIOTTI	Foglio
INDICE	DATA	REVISIONI	ELABORATO	VERIFICATO	APPROVATO	4
			Dis. PG-PAI-134			di 34
			Comm. NR/19087			Scala 1:5000

CARTA DEI DISSESTI IFFI

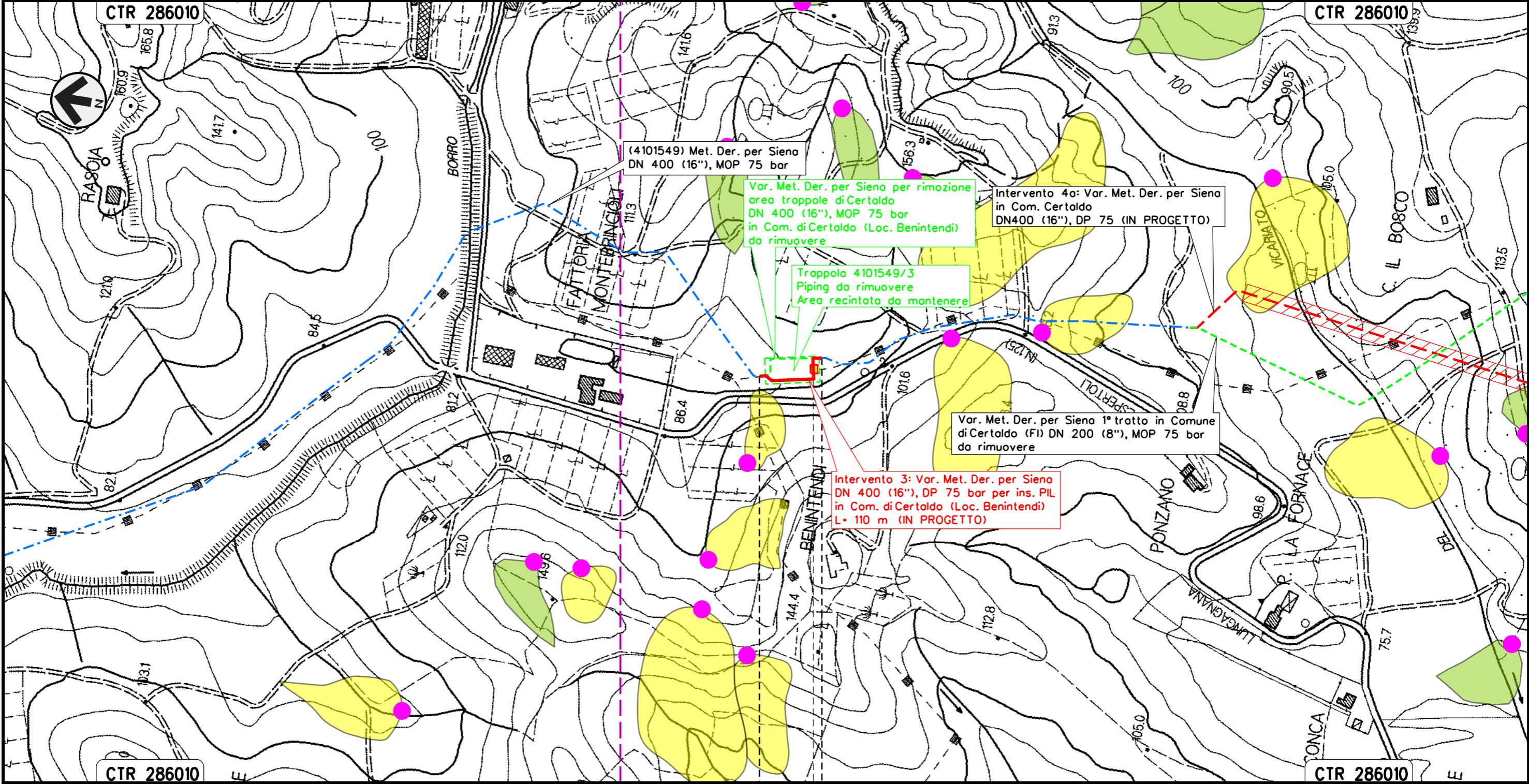

(4101549) Met. Der. per Siena
 DN 400 (16"), MOP 75 bar

Var. Met. Der. per Siena per rimozione
 area trappole di Certaldo
 DN 400 (16"), MOP 75 bar
 in Com. di Certaldo (Loc. Benintendi)
 da rimuovere

Trappola 4101549/3
 Piping da rimuovere
 Area recintata da mantenere

Intervento 4a: Var. Met. Der. per Siena
 in Com. Certaldo
 DN400 (16"), DP 75 (IN PROGETTO)

Var. Met. Der. per Siena 1° tratto in Comune
 di Certaldo (FI) DN 200 (8"), MOP 75 bar
 da rimuovere

Intervento 3: Var. Met. Der. per Siena
 DN 400 (16"), DP 75 bar per ins. PIL
 in Com. di Certaldo (Loc. Benintendi)
 L= 110 m (IN PROGETTO)

Il presente disegno e' di proprieta' aziendale - La Societa' tutelera' i propri diritti a termine di legge.

CERTALDO
 FIRENZE

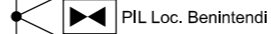

Intervento 4: Var. Met. Der. per Siena
DN400 (16"), DP 75 bar e ricollegamenti
in Comune di Certaldo

CARTA DEI DISSESTI IFFI

00	12-02-21	EMISSIONE	AGUZZI	STROPPA	CAPRIOTTI
INDICE	DATA	REVISIONI	ELABORATO	VERIFICATO	APPROVATO
			Dis. PG-PAI-134		
			Comm. NR/19087		

Foglio
5
di 34
Scala
1:5000

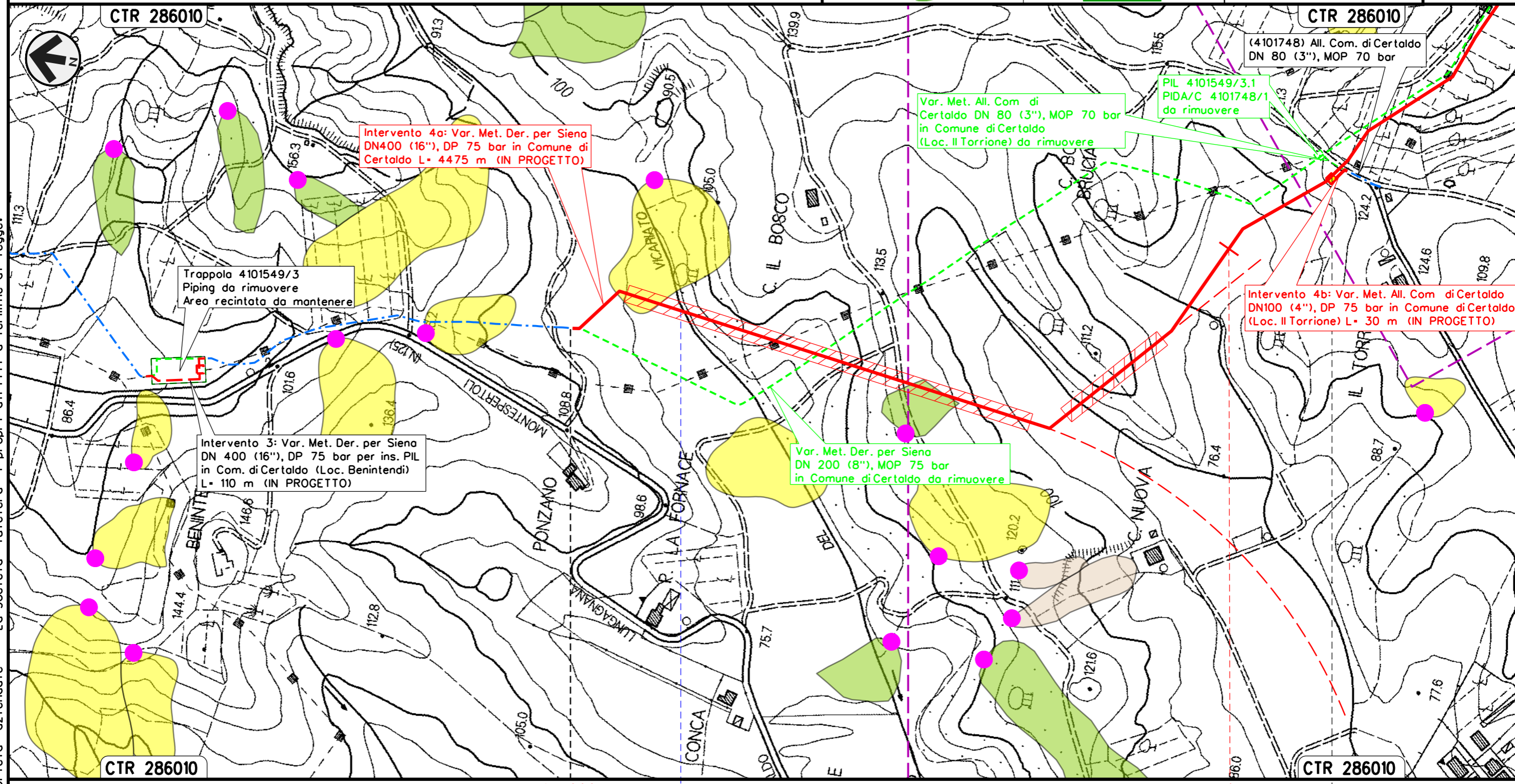

Il presente disegno e' di proprieta' aziendale - La Societa' tutelera' i propri diritti a termine di legge.

0 + 000	CERTALDO FIRENZE
● Borro del Vicariato	◀▶ PID1 Loc. Il Torrione

Intervento 4: Var. Met. Der. per Siena
DN400 (16"), DP 75 bar e ricollegamenti
in Comune di Certaldo

CARTA DEI DISSESTI IFFI

00	12-02-21	EMISSIONE	AGUZZI	STROPPA	CAPRIOTTI	Foglio
INDICE	DATA	REVISIONI	ELABORATO	VERIFICATO	APPROVATO	6
			Dis. PG-PAI-134			di 34
			Comm. NR/19087			Scala 1:5000

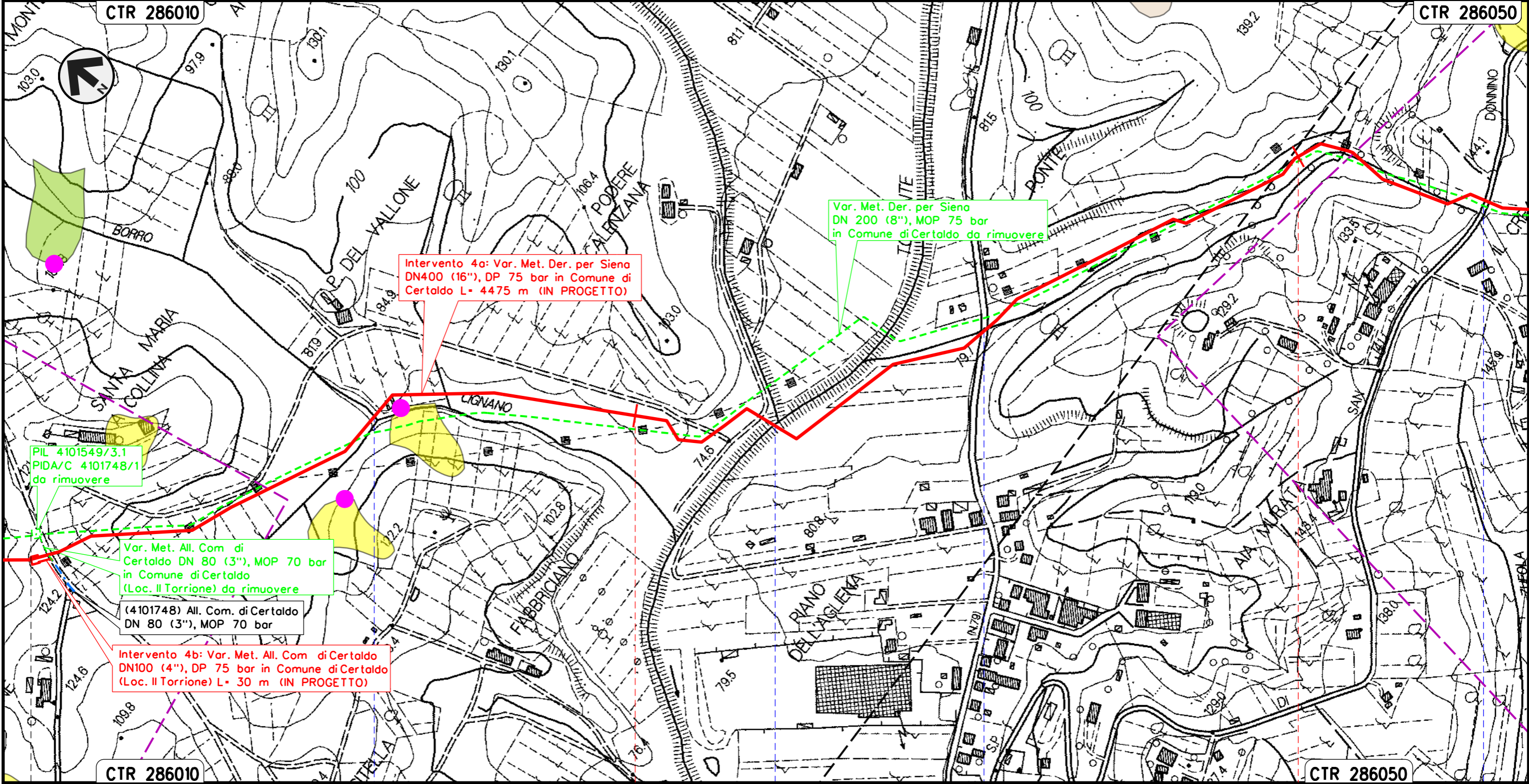

Il presente disegno e' di proprieta' aziendale - La Societa' tutelera' i propri diritti a termine di legge.



● Borro Cignano

CERTALDO
FIRENZE

● Torre Agliena

● S.P. n. 79

● S.P. n. 50

Intervento 4: Var. Met. Der. per Siena
 DN400 (16"), DP 75 bar e ricollegamenti
 in Comune di Certaldo

CARTA DEI DISSESTI IFFI

00	12-02-21	EMISSIONE	AGUZZI	STROPPA	CAPRIOTTI	Foglio
INDICE	DATA	REVISIONI	ELABORATO	VERIFICATO	APPROVATO	7
			Dis. PG-PAI-134			di 34
			Comm. NR/19087			Scala 1:5000

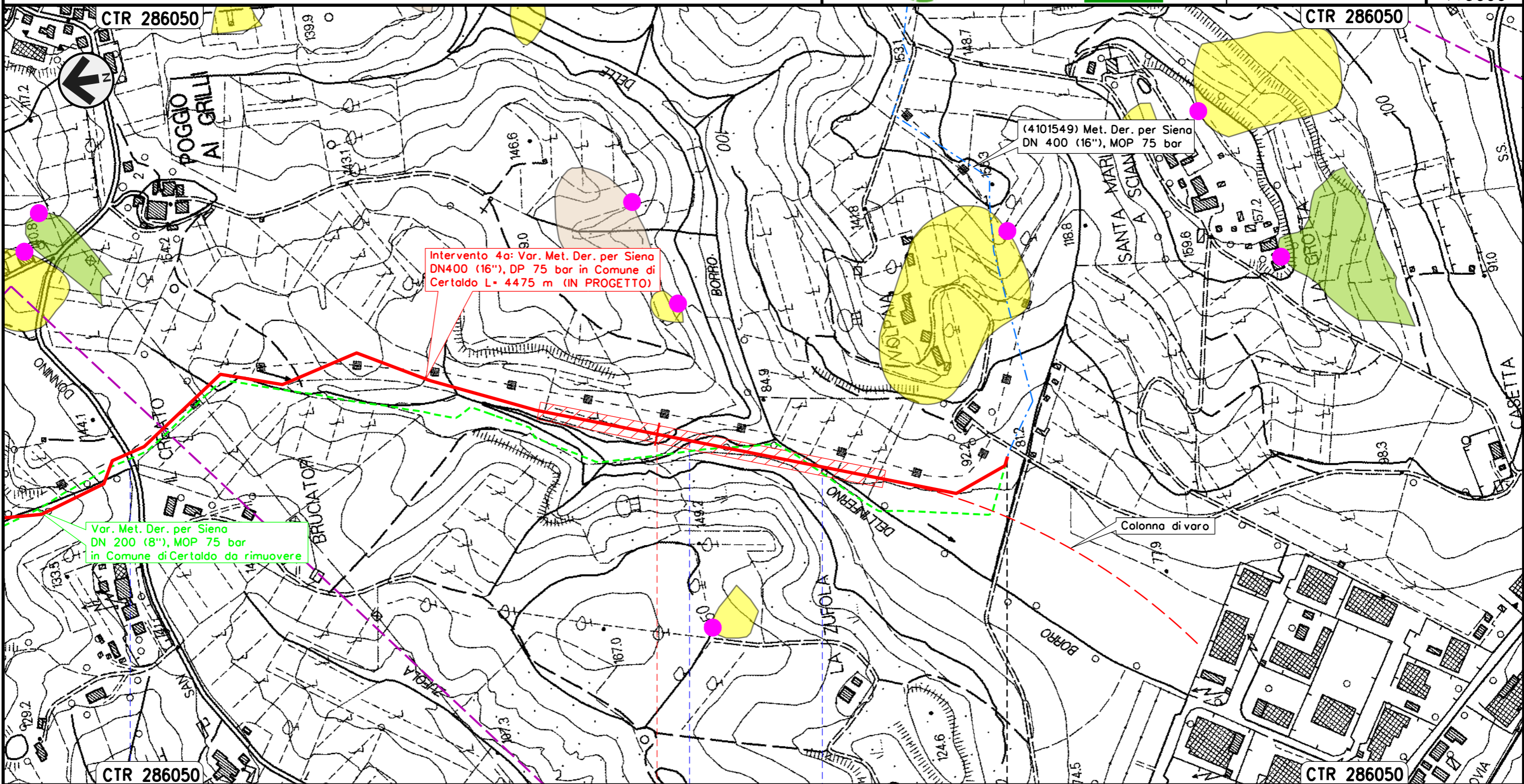

Intervento 5: Var. Met. Der. per Siena per inserimento trappola Doppia DN400/200 (16"/8"), DP 75 bar in Comune di Certaldo (Loc. Mezzapiaggia)

00	12-02-21	EMISSIONE	AGUZZI	STROPPA	CAPRIOTTI	Foglio
INDICE	DATA	REVISIONI	ELABORATO	VERIFICATO	APPROVATO	8
			Dis. PG-PAI-134			di 34
			Comm. NR/19087			Scala 1:5000

CARTA DEI DISSESTI IFFI

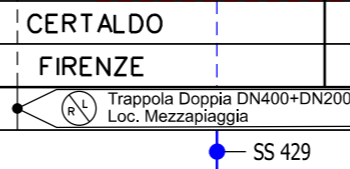
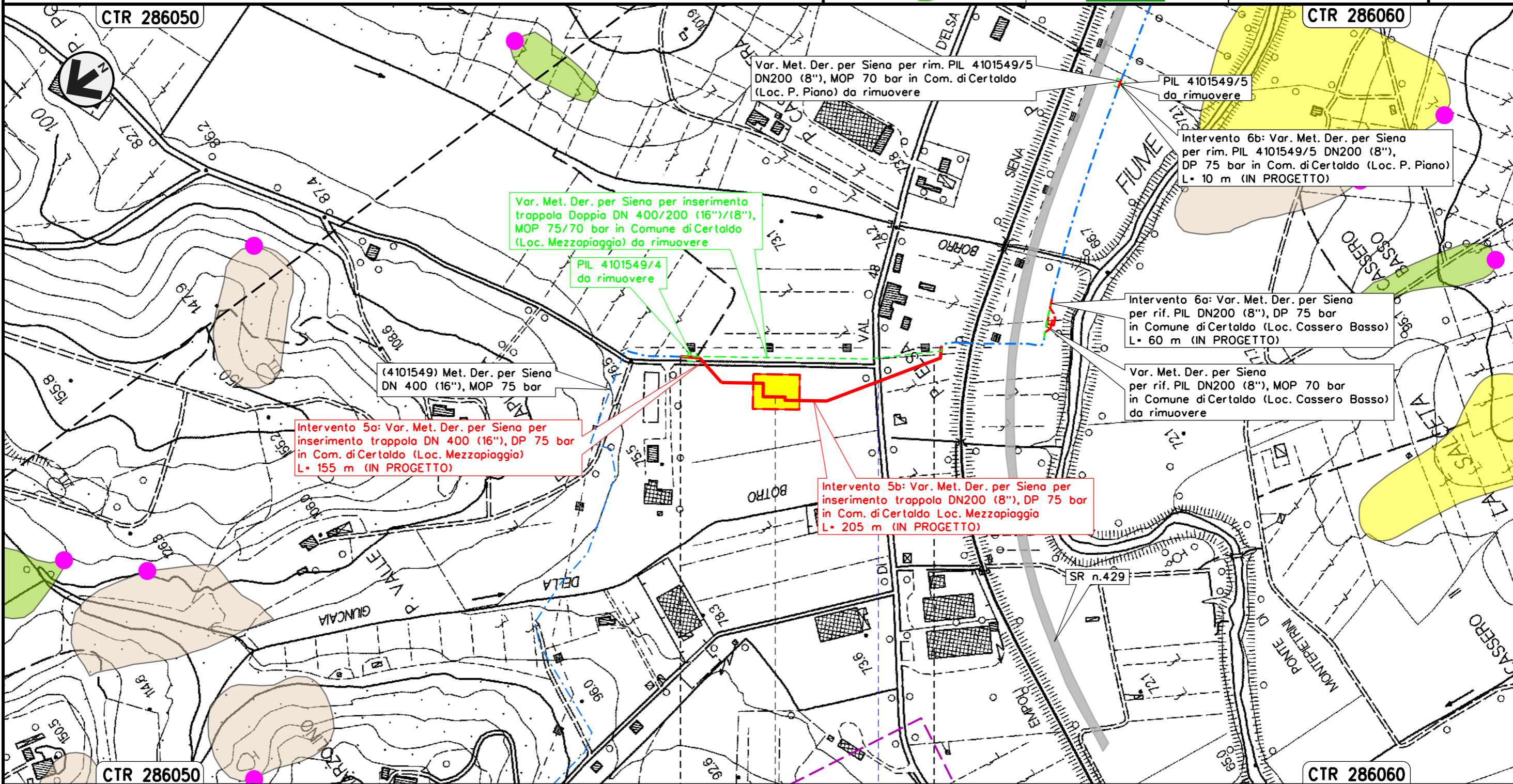

Intervento 6: Var. Met. Der. per Siena
 DN 200 (8"), DP 75 bar per rif. PIL
 in Comune di Certaldo (Loc. Cassero Basso)

00	12-02-21	EMISSIONE	AGUZZI	STROPPA	CAPRIOTTI	Foglio
INDICE	DATA	REVISIONI	ELABORATO	VERIFICATO	APPROVATO	9
			Dis. PG-PAI-134			di 34
			Comm. NR/19087			Scala 1:5000

CARTA DEI DISSESTI IFFI

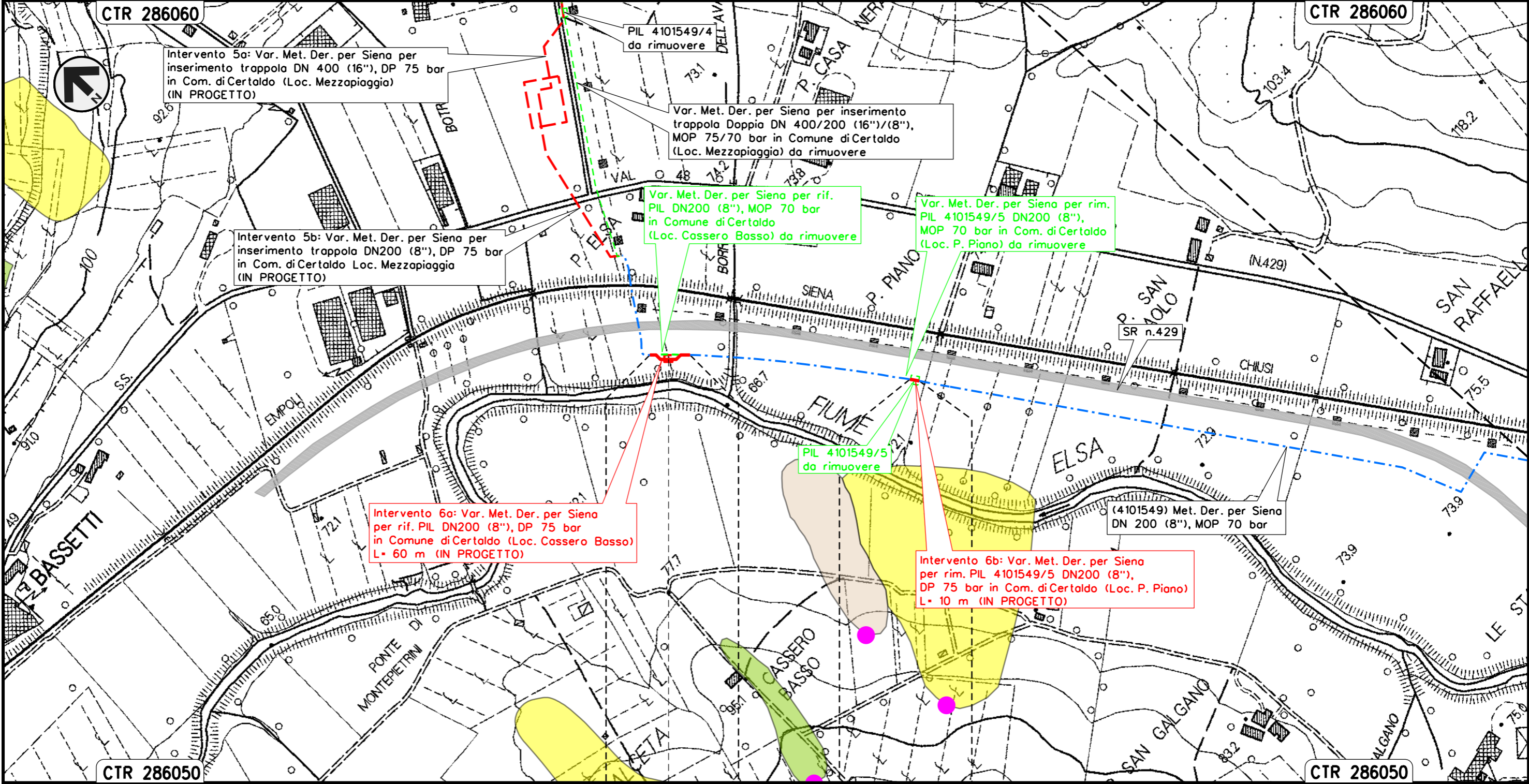

Il presente disegno e' di proprieta' aziendale - La Societa' tutelera' i propri diritti a termine di legge.

CERTALDO	CERTALDO
FIRENZE	FIRENZE

◀▶ PIL Loc. Cassero Basso

Intervento 7: Var. Met. Der. per Siena DN 200 (8"),
 DP 75 bar per rif. PIDI e ricollegamenti
 in Comune di San Gimignano (Loc. Il Capannone)

00	12-02-21	EMISSIONE	AGUZZI	STROPPA	CAPRIOTTI	Foglio
INDICE	DATA	REVISIONI	ELABORATO	VERIFICATO	APPROVATO	10
			Dis. PG-PAI-134			di 34
			Comm. NR/19087			Scala 1:5000

CARTA DEI DISSESTI IFFI

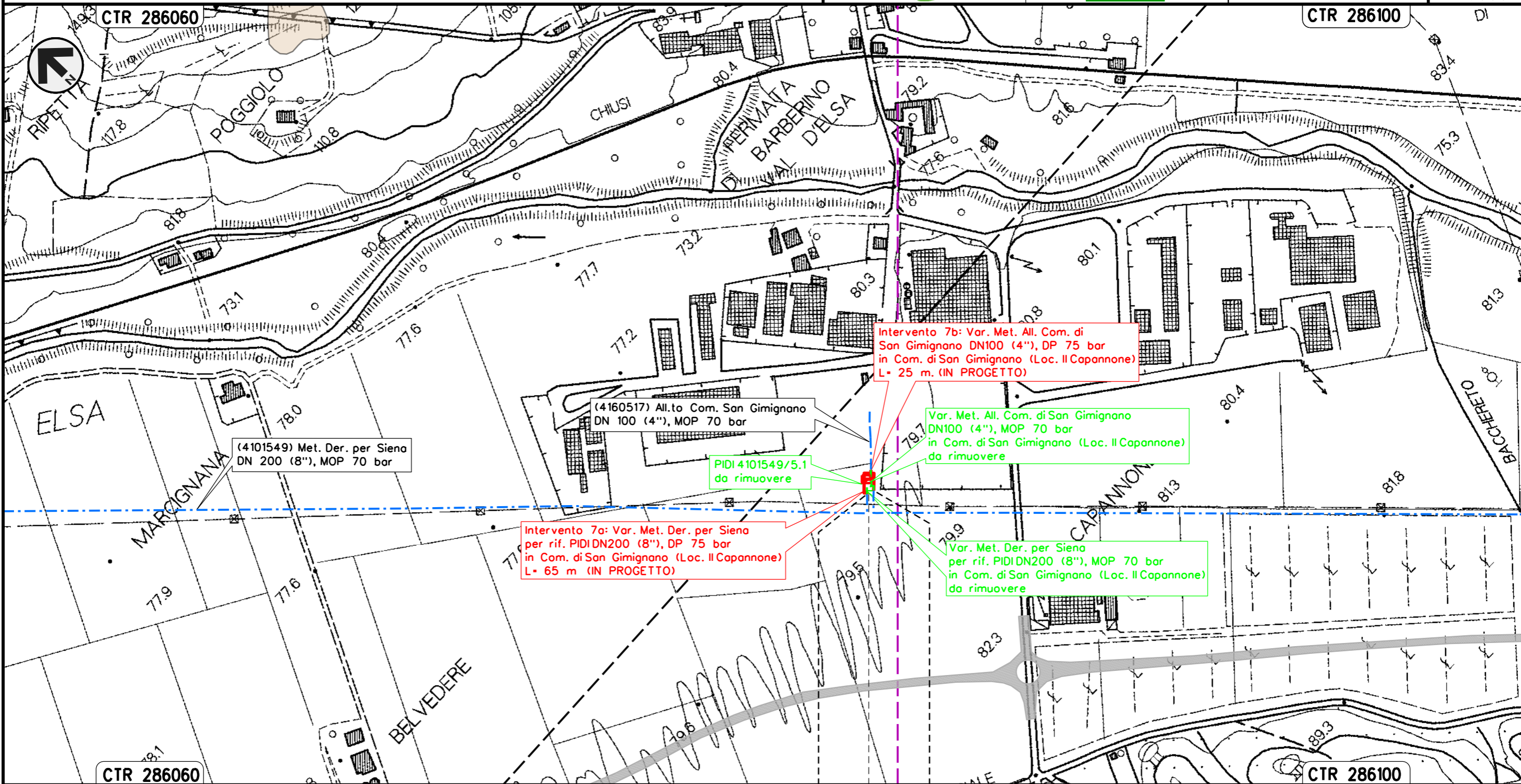

Il presente disegno e' di proprieta' aziendale - La Societa' tutelera' i propri diritti a termine di legge.

SAN GIMIGNANO
SIENA
PIDI Loc. Il Capannone

Intervento 8: Var. Met. Der. per Siena
 DN 200 (8"), DP 75 bar per rif. stacco TEE
 in Comune di Poggibonsi (Loc. Ravezzano)

00	12-02-21	EMISSIONE	AGUZZI	STROPPA	CAPRIOTTI	Foglio
INDICE	DATA	REVISIONI	ELABORATO	VERIFICATO	APPROVATO	11
			Dis. PG-PAI-134			di 34
			Comm. NR/19087			Scala 1:5000

CARTA DEI DISSESTI IFFI

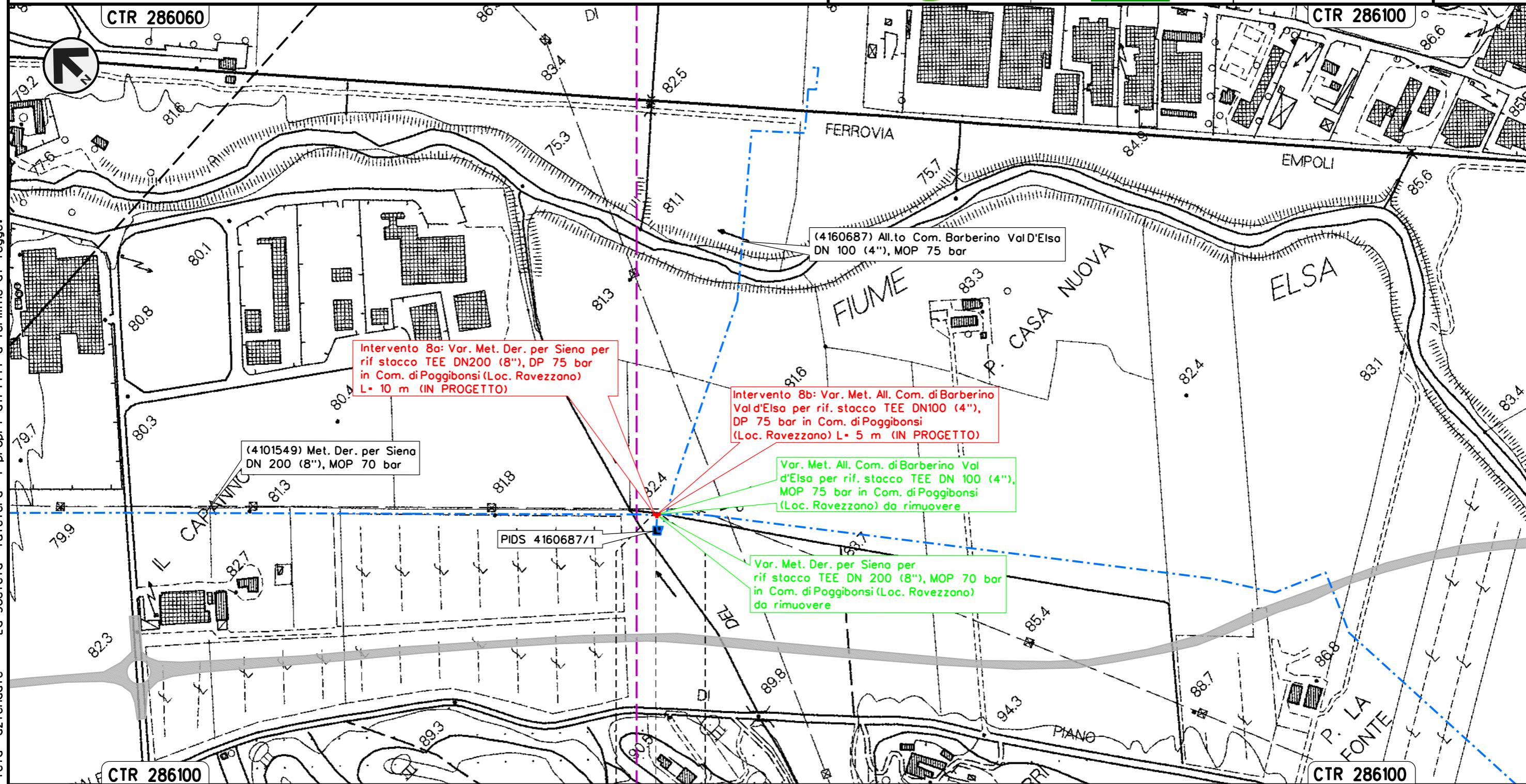

Il presente disegno e' di proprieta' aziendale - La Societa' tutelera' i propri diritti a termine di legge.

POGGIBONSI
 SIENA

Intervento 10: Var. Met. Der. per Siena
 DN 200 (8"), DP 75 bar per rimozione PIL 4101549/7
 in Comune di Poggibonsi (Loc. Montemorli)

00	12-02-21	EMISSIONE	AGUZZI	STROPPA	CAPRIOTTI
INDICE	DATA	REVISIONI	ELABORATO	VERIFICATO	APPROVATO
			Dis. PG-PAI-134		
			Comm. NR/19087		

Foglio
 13
 di 34
 Scala
 1:5000

CARTA DEI DISSESTI IFFI

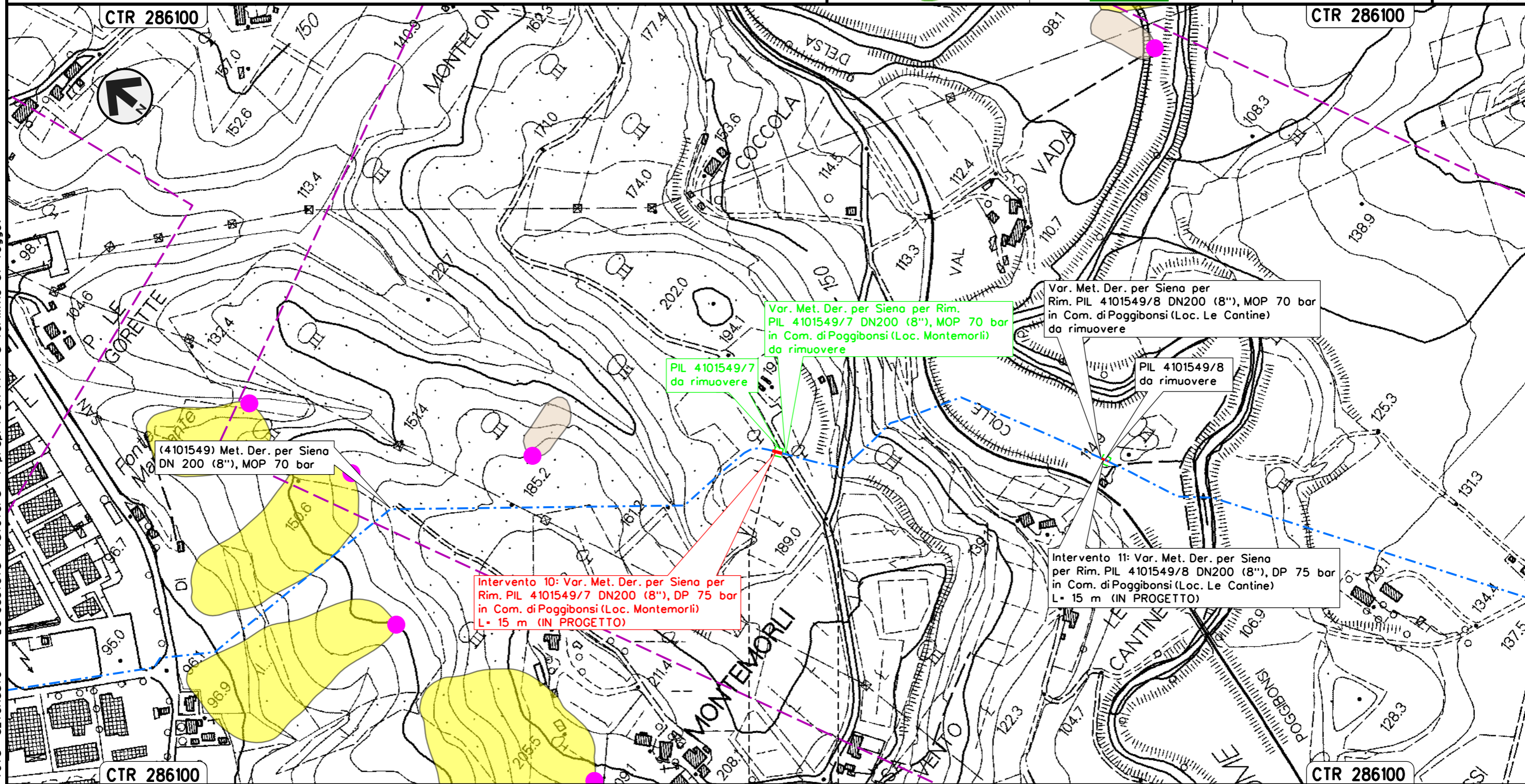

(4101549) Met. Der. per Siena
 DN 200 (8"), MOP 70 bar

Intervento 10: Var. Met. Der. per Siena per
 Rim. PIL 4101549/7 DN200 (8"), DP 75 bar
 in Com. di Poggibonsi (Loc. Montemorli)
 L= 15 m (IN PROGETTO)

PIL 4101549/7
 da rimuovere

Var. Met. Der. per Siena per Rim.
 PIL 4101549/7 DN200 (8"), MOP 70 bar
 in Com. di Poggibonsi (Loc. Montemorli)
 da rimuovere

PIL 4101549/8
 da rimuovere

Var. Met. Der. per Siena per
 Rim. PIL 4101549/8 DN200 (8"), MOP 70 bar
 in Com. di Poggibonsi (Loc. Le Cantine)
 da rimuovere

Intervento 11: Var. Met. Der. per Siena
 per Rim. PIL 4101549/8 DN200 (8"), DP 75 bar
 in Com. di Poggibonsi (Loc. Le Cantine)
 L= 15 m (IN PROGETTO)

POGGIBONSI
 SIENA

Il presente disegno e' di proprieta' aziendale - La Societa' tutelera' i propri diritti a termine di legge.

Intervento 11: Var. Met. Der. per Siena
 DN 200 (8"), DP 75 bar per rimozione PIL 4101549/8
 in Comune di Poggibonsi (Loc. Le Cantine)

00	12-02-21	EMISSIONE	AGUZZI	STROPPA	CAPRIOTTI
INDICE	DATA	REVISIONI	ELABORATO	VERIFICATO	APPROVATO
			Dis. PG-PAI-134		
			Comm. NR/19087		

Foglio
 14
 di 34
 Scala
 1:5000

CARTA DEI DISSESTI IFFI

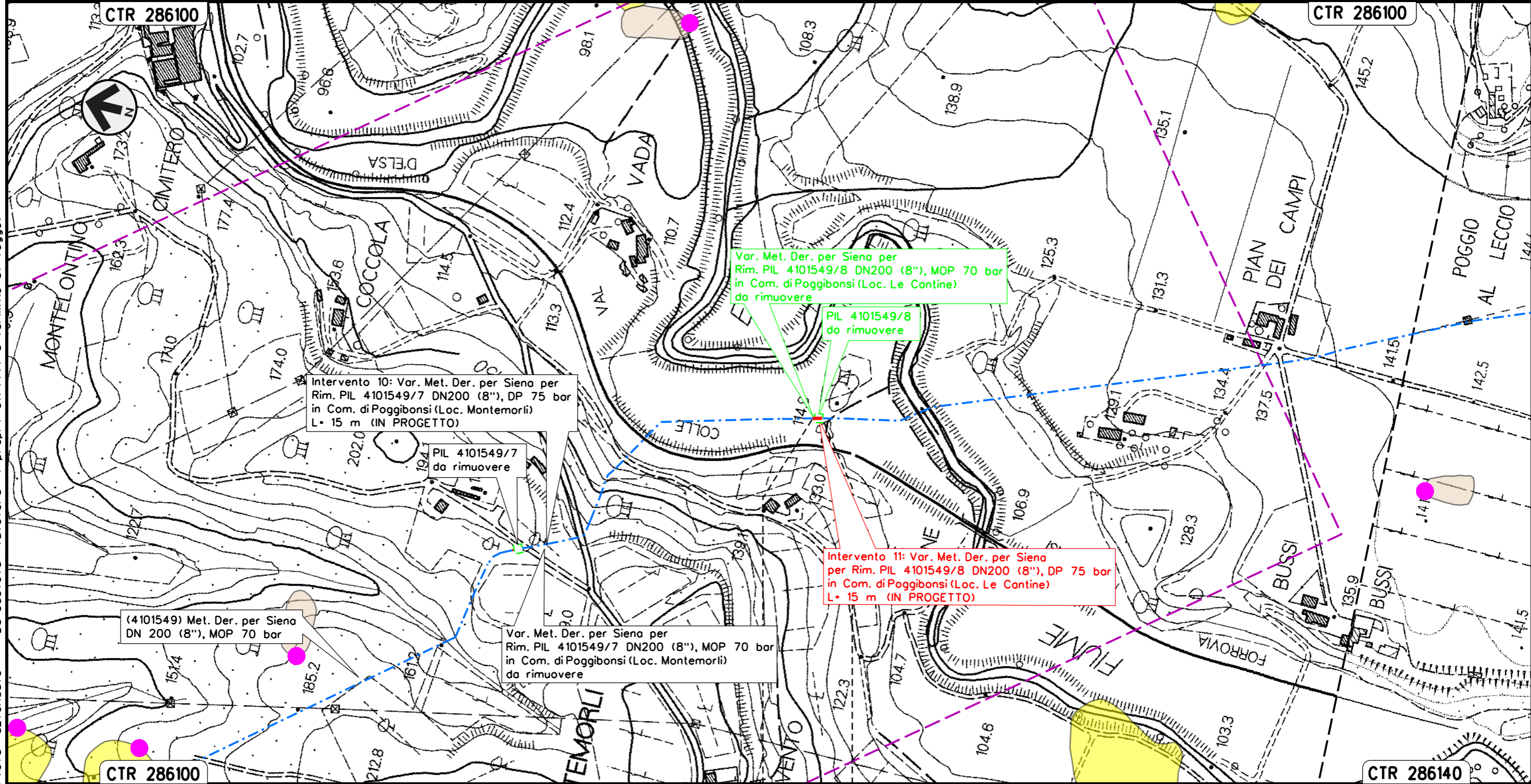

POGGIBONSI
 SIENA

Il presente disegno e' di proprieta' aziendale - La Societa' tutelera' i propri diritti a termine di legge.

Intervento 12: Var. Met. Der. per Siena
 DN 200 (8"), DP 75 bar per rif. PIDI e ricollegamenti
 in Comune di Poggibonsi (Loc. Maltraverso di Sotto)

00	12-02-21	EMISSIONE	AGUZZI	STROPPA	CAPRIOTTI	Foglio
INDICE	DATA	REVISIONI	ELABORATO	VERIFICATO	APPROVATO	15
			Dis. PG-PAI-134			di 34
			Comm. NR/19087			Scala 1:5000

CARTA DEI DISSESTI IFFI

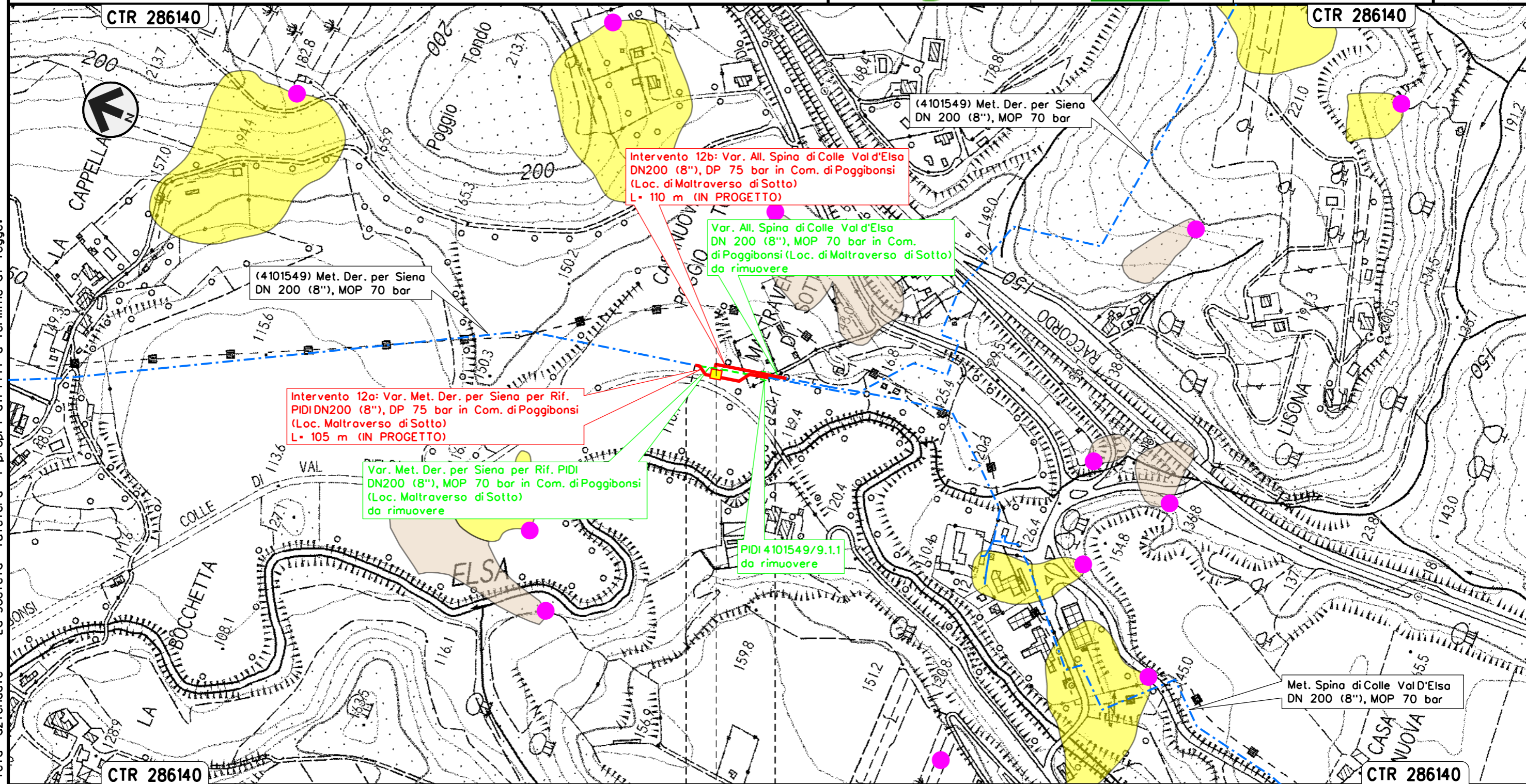

POGGIBONSI
SIENA
PIDI Loc. Maltraverso di sotto

Il presente disegno e' di proprieta' aziendale - La Societa' tutelera' i propri diritti a termine di legge.

Intervento 13: Var. Met. Der. per Siena
 DN200 (8"), DP 75 bar per rifacimento stacco TEE
 in Comune di Poggibonsi (Loc. Le Pietre)

00	12-02-21	EMISSIONE	AGUZZI	STROPPA	CAPRIOTTI
INDICE	DATA	REVISIONI	ELABORATO	VERIFICATO	APPROVATO
			Dis. PG-PAI-134		
			Comm. NR/19087		

Foglio
16
 di 34
 Scala
 1:5000

CARTA DEI DISSESTI IFFI

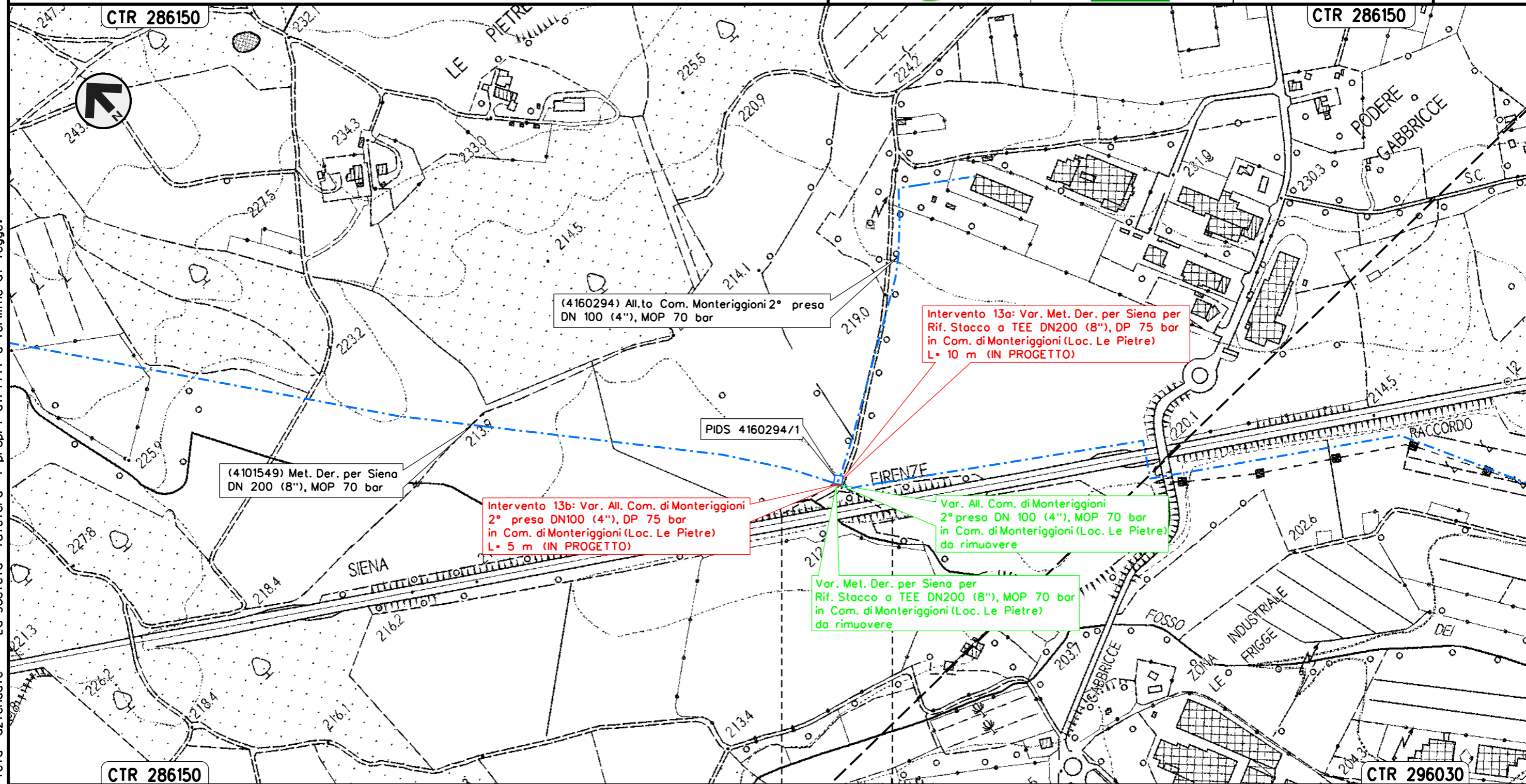

Il presente disegno e' di proprieta' aziendale - La Societa' tutelera' i propri diritti a termine di legge.

MONTERIGGIONI
 SIENA

Intervento 14: Var. Met. Der. per Siena
 DN 200 (8"), DP 75 bar per rif. PIL
 in Comune di Monteriggioni (Loc. Campasini)

00	12-02-21	EMISSIONE	AGUZZI	STROPPA	CAPRIOTTI	Foglio
INDICE	DATA	REVISIONI	ELABORATO	VERIFICATO	APPROVATO	17
			Dis. PG-PAI-134			di 34
			Comm. NR/19087			Scala 1:5000



CARTA DEI DISSESTI IFFI

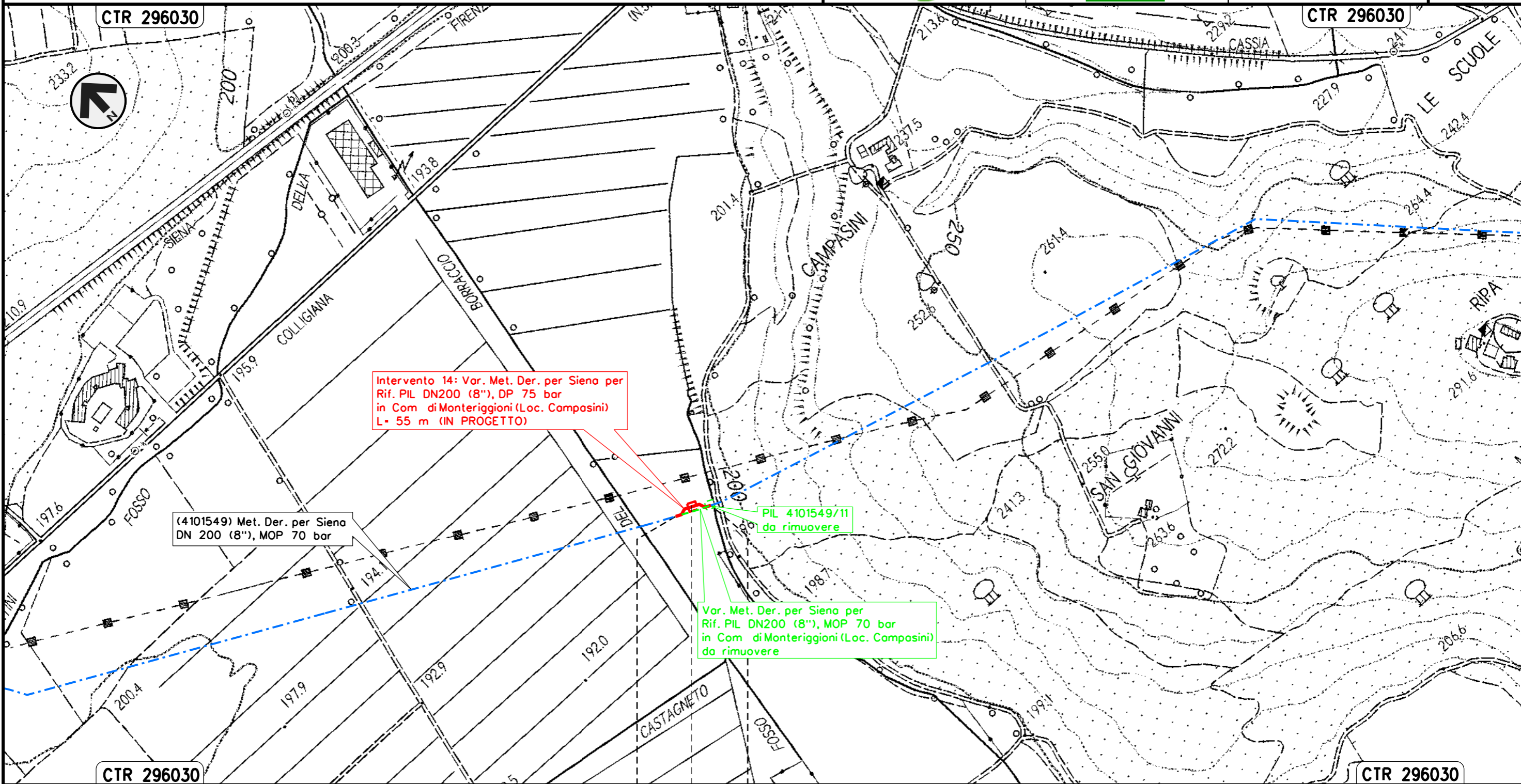

Intervento 14: Var. Met. Der. per Siena per
 Rif. PIL DN200 (8"), DP 75 bar
 in Com di Monteriggioni (Loc. Compasini)
 L= 55 m (IN PROGETTO)

(4101549) Met. Der. per Siena
 DN 200 (8"), MOP 70 bar

PIL 4101549/11
 da rimuovere

Var. Met. Der. per Siena per
 Rif. PIL DN200 (8"), MOP 70 bar
 in Com di Monteriggioni (Loc. Compasini)
 da rimuovere

MONTERIGGIONI
 SIENA

◀▶ PIL Loc. Campasini

Il presente disegno e' di proprieta' aziendale - La Societa' tutelera' i propri diritti a termine di legge.

CARTA DEI DISSESTI IFFI

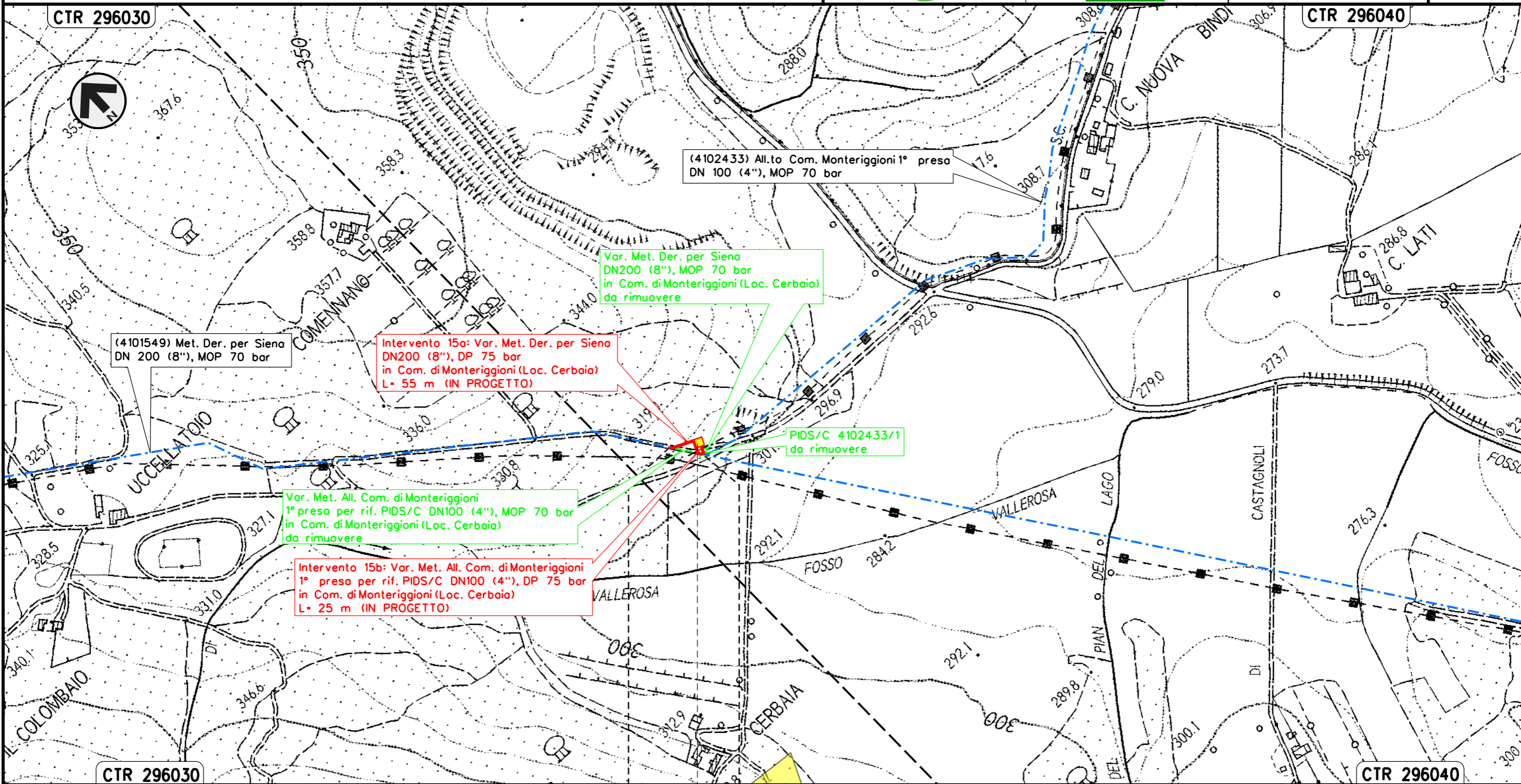

MONTERIGGIONI
 SIENA

 PIDS Loc. Cerbaia

Il presente disegno e' di proprieta' aziendale - La Societa' tutelera' i propri diritti a termine di legge.

CARTA DEI DISSESTI IFFI

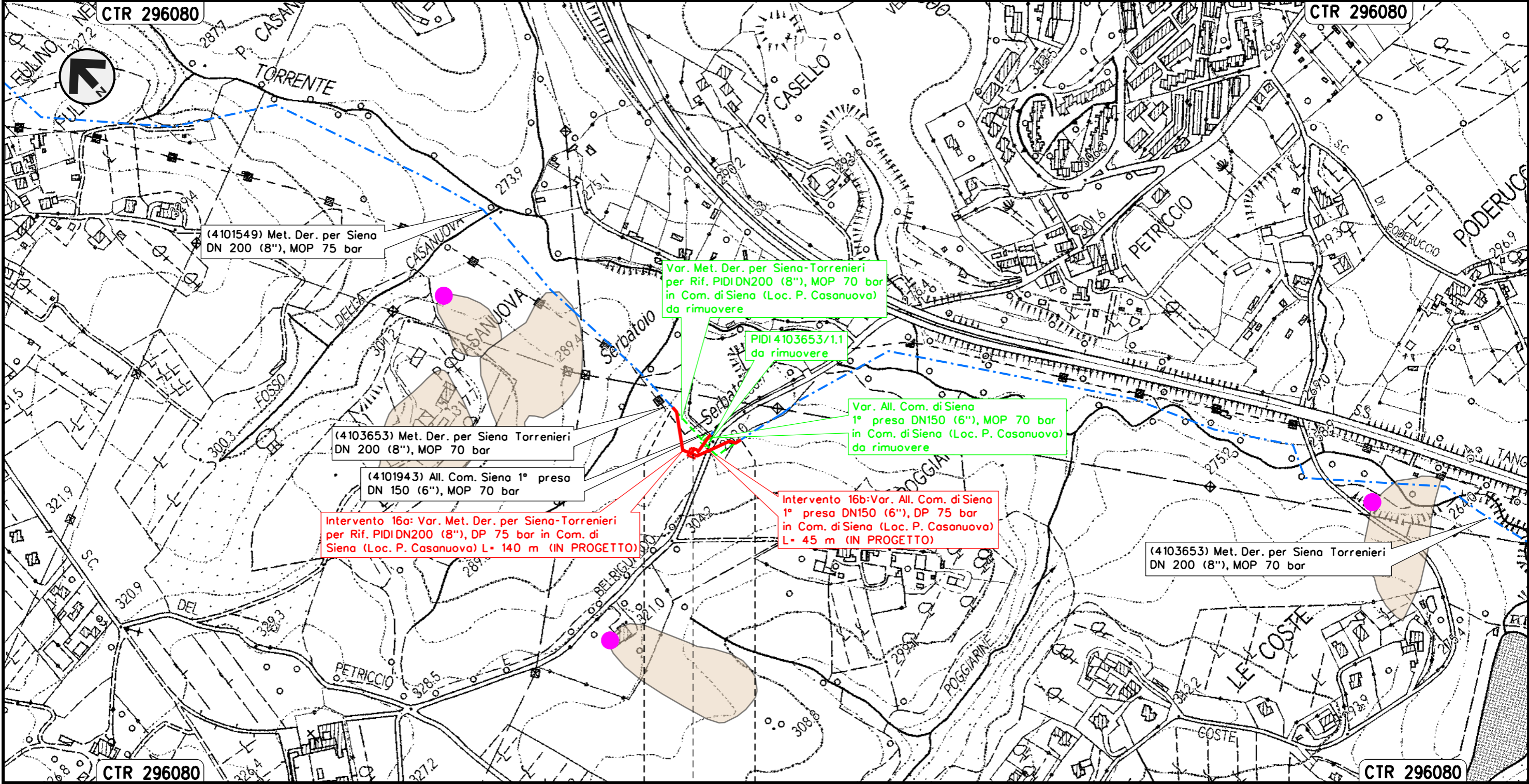

SIENA
 SIENA
 PIDI Loc. P. Casanuova

Il presente disegno e' di proprieta' aziendale - La Societa' tutelera' i propri diritti a termine di legge.

CARTA DEI DISSESTI IFFI

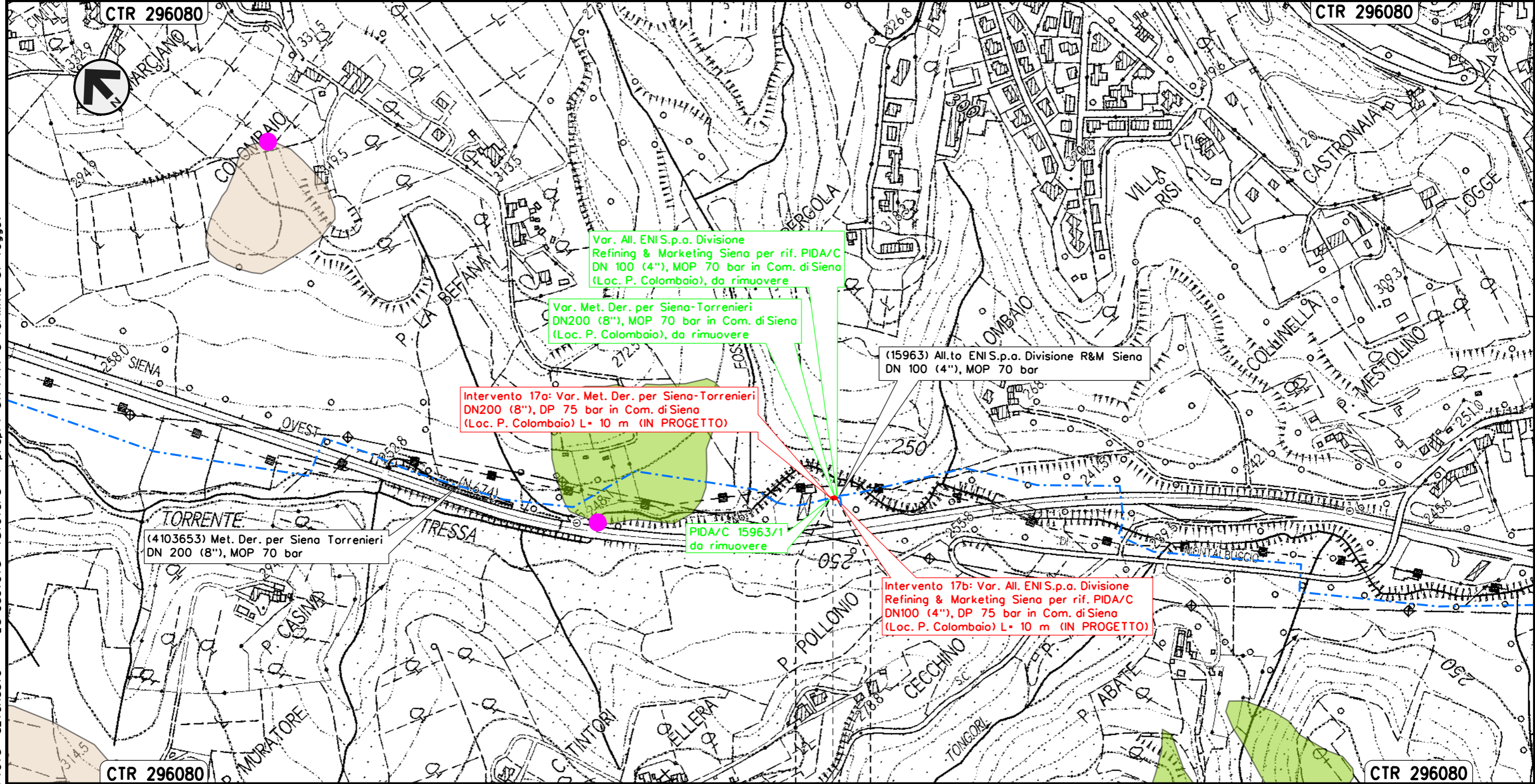

Il presente disegno e' di proprieta' aziendale - La Societa' tutelera' i propri diritti a termine di legge.

SIENA
 SIENA



Intervento 18: Var. Met. Der. per Siena-Torrenieri
 DN 200 (8"), DP 75 bar per rif. PIDI e ricollegamenti
 in Comune di Siena (Loc. Molino San Cristoforo)

00	12-02-21	EMISSIONE	AGUZZI	STROPPA	CAPRIOTTI	Foglio	21
INDICE	DATA	REVISIONI	ELABORATO	VERIFICATO	APPROVATO	di	34
			Dis. PG-PAI-134			Scala	1:5000
			Comm. NR/19087				

CARTA DEI DISSESTI IFFI

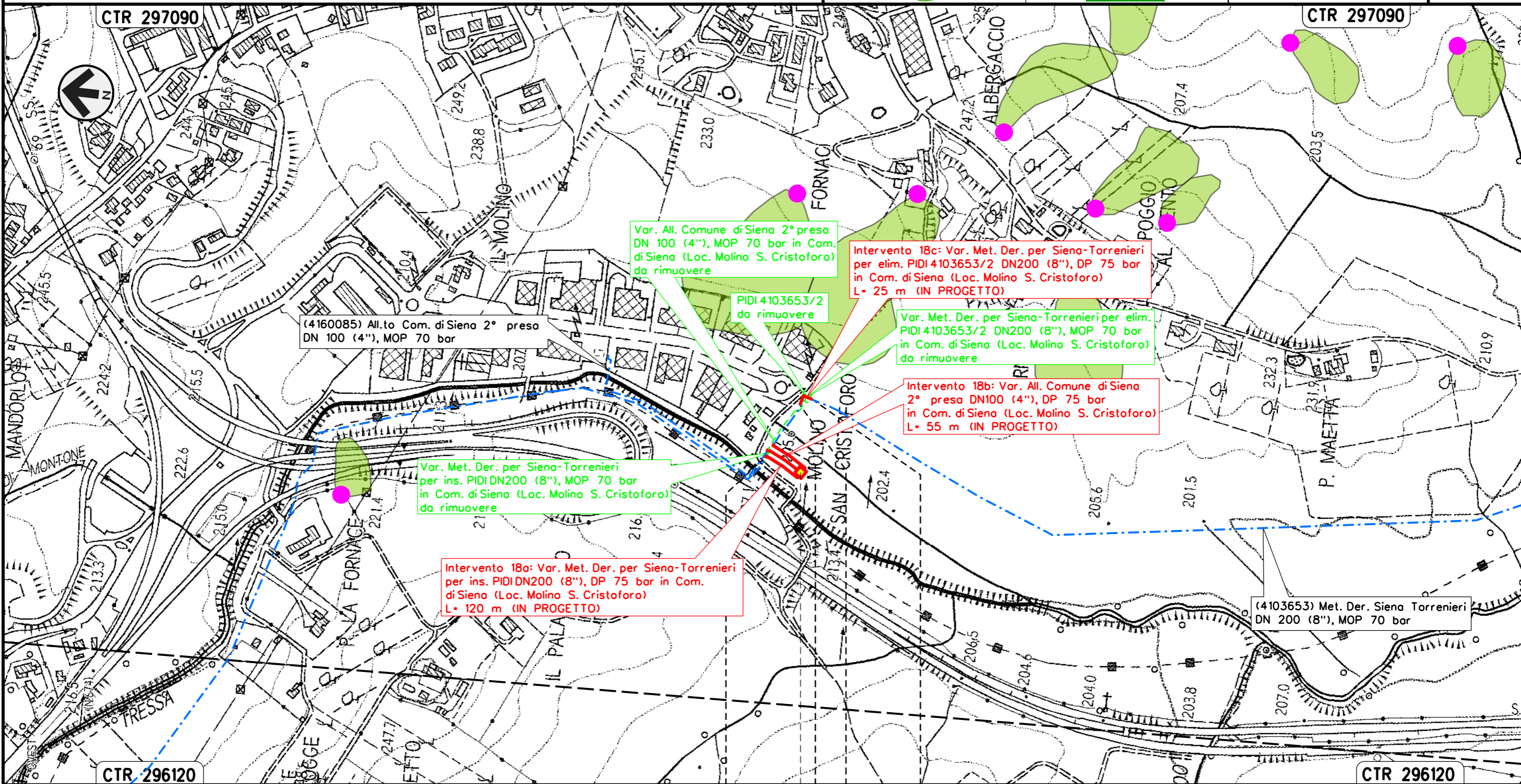

Il presente disegno e' di proprieta' aziendale - La Societa' tutelera' i propri diritti a termine di legge.

SIENA	SIENA
SIENA	SIENA
PIDI Loc. Molino S. Cristoforo	

CARTA DEI DISSESTI IFFI

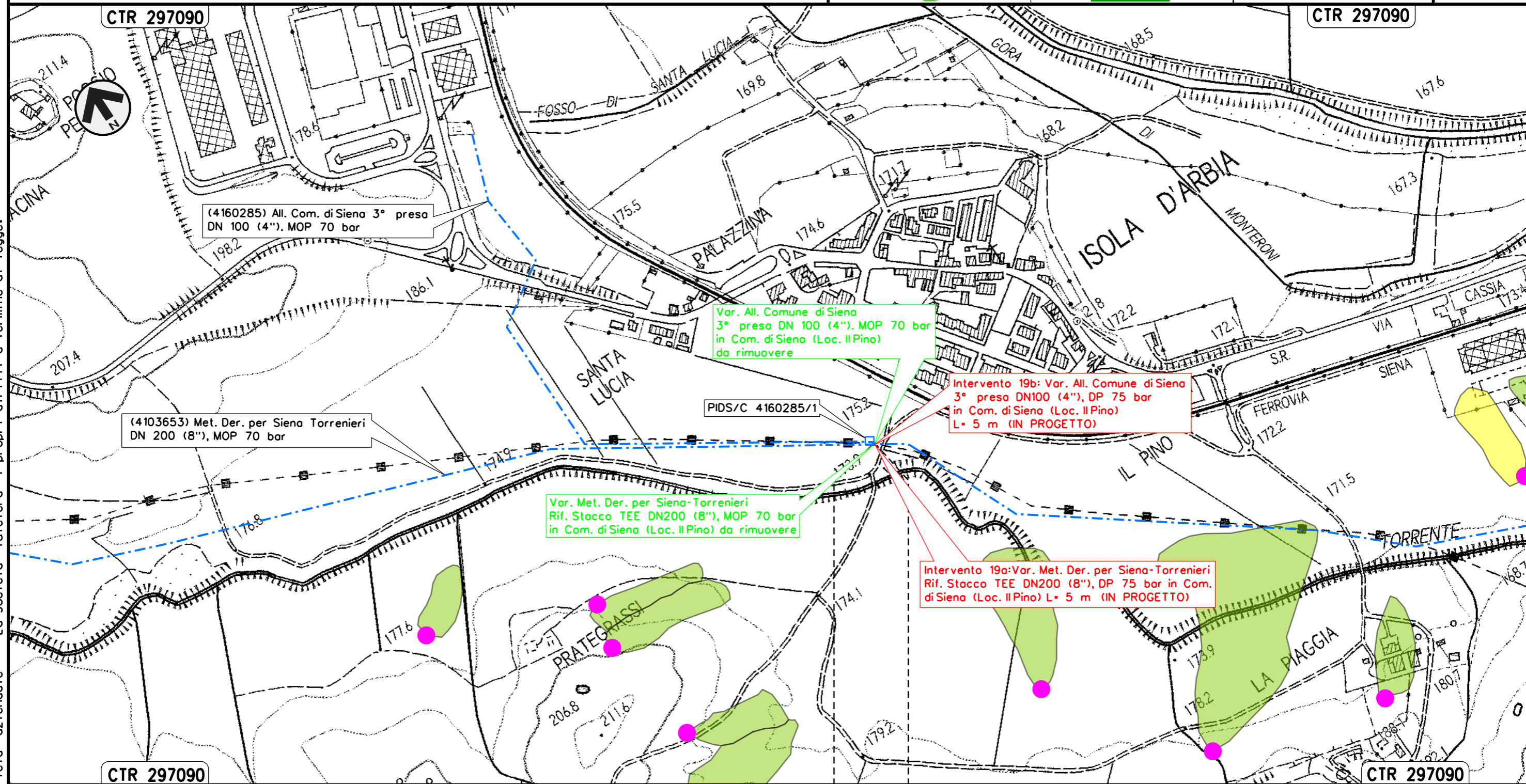

Il presente disegno e' di proprieta' aziendale - La Societa' tutelera' i propri diritti a termine di legge.

SIENA
 SIENA

Intervento 20: Var. Met. Der. per Siena-Torrenieri
 DN 200 (8"), DP 75 bar per rif. Stacco TEE
 in Comune di Monteroni D'Arbia (Loc. Gancia di Cuna)

00	12-02-21	EMISSIONE	AGUZZI	STROPPA	CAPRIOTTI	Foglio
INDICE	DATA	REVISIONI	ELABORATO	VERIFICATO	APPROVATO	23
			Dis. PG-PAI-134			di 34
			Comm. NR/19087			Scala 1:5000

CARTA DEI DISSESTI IFFI

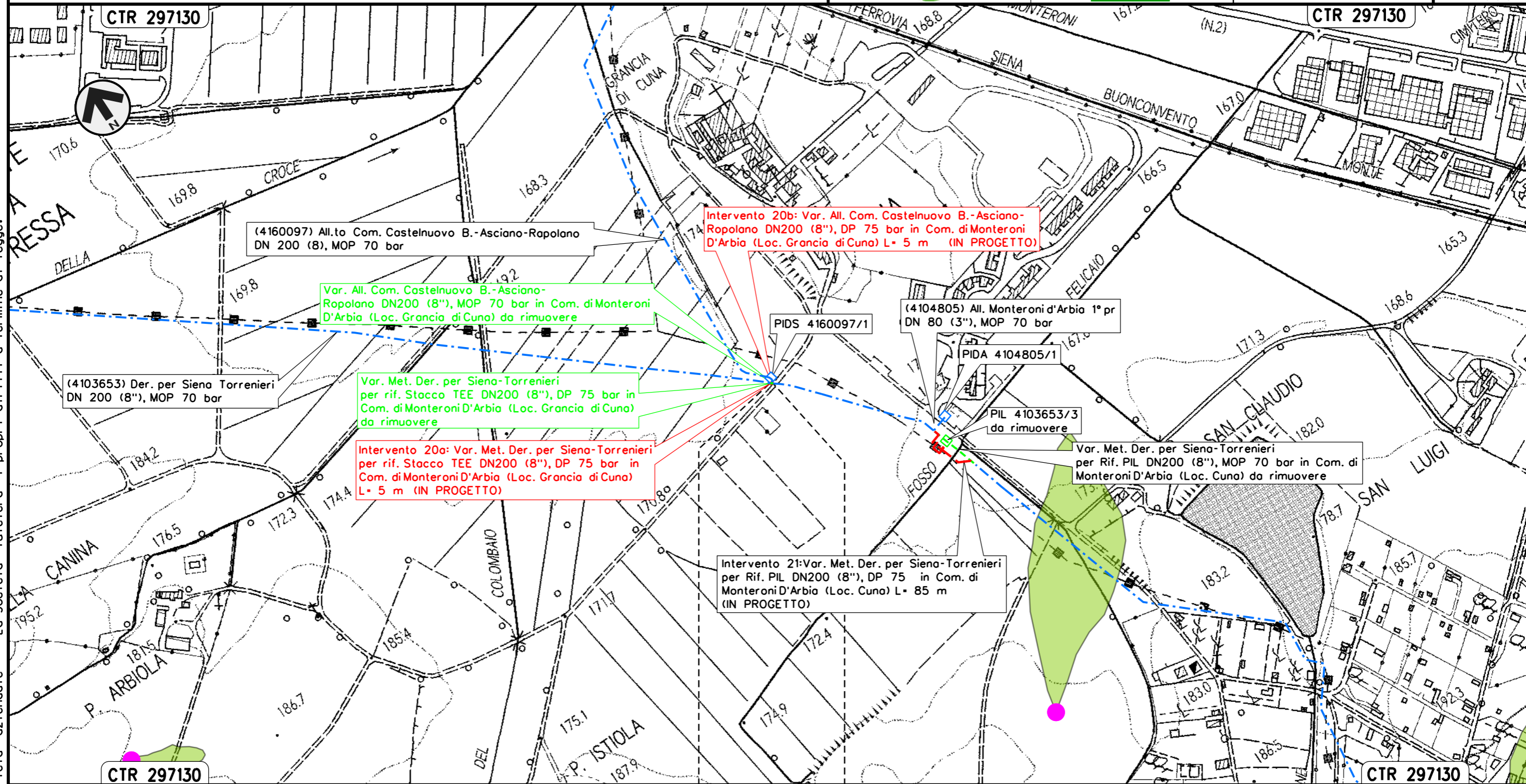

MONTERONI D'ARBIA
 SIENA

Il presente disegno e' di proprieta' aziendale - La Societa' tutelera' i propri diritti a termine di legge.

Intervento 21: Var. Met. Der. per Siena-Torrenieri
 DN 200 (8"), DP 75 bar per rif. PIL
 in Comune di Monteroni D'Arbia (Loc. Cuna)

00	12-02-21	EMISSIONE	AGUZZI	STROPPA	CAPRIOTTI	Foglio
INDICE	DATA	REVISIONI	ELABORATO	VERIFICATO	APPROVATO	24
			Dis. PG-PAI-134			di 34
			Comm. NR/19087			Scala 1:5000

CARTA DEI DISSESTI IFFI

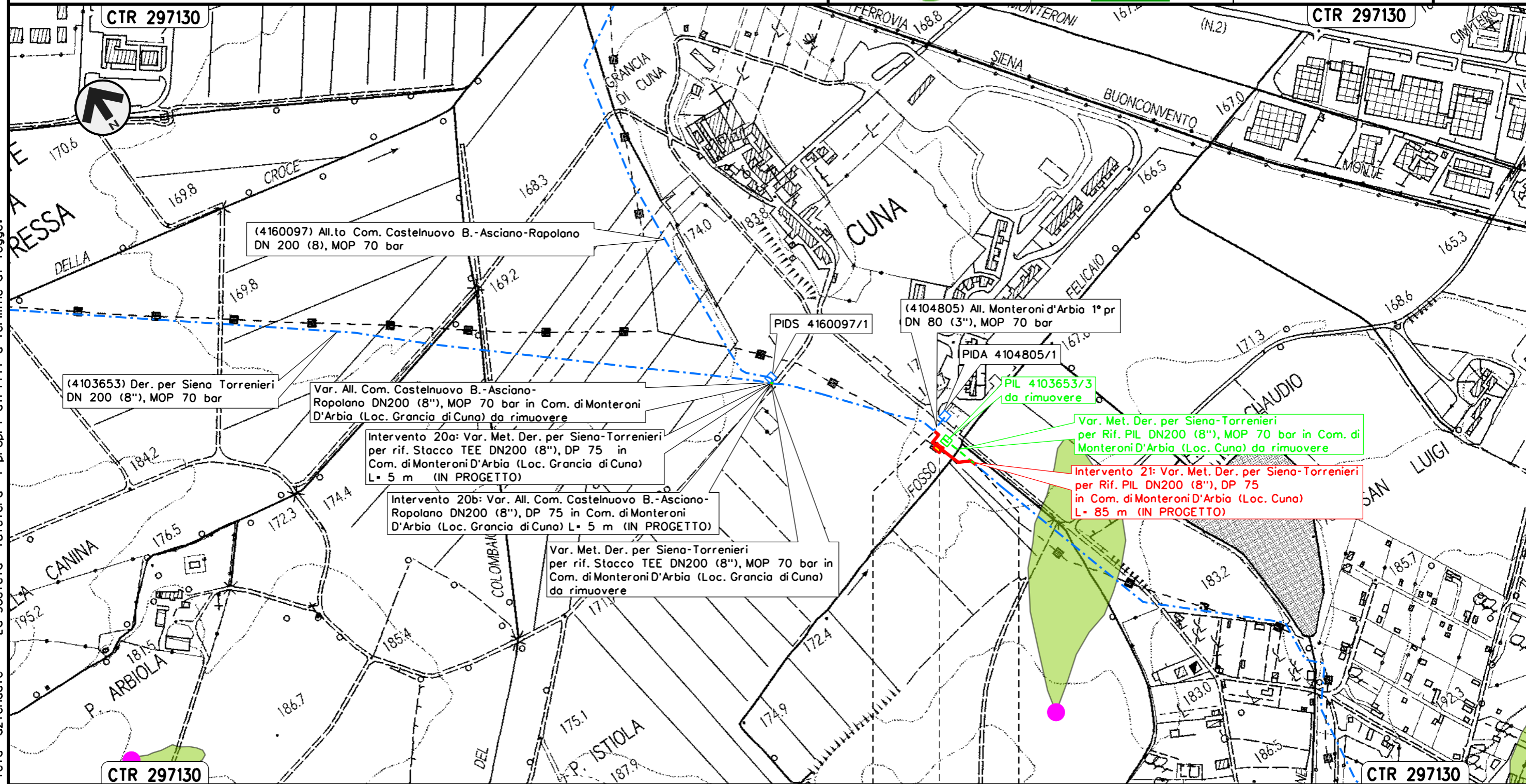

Il presente disegno e' di proprieta' aziendale - La Societa' tutelera' i propri diritti a termine di legge.

MONTERONI D'ARBIA
 SIENA



Intervento 22: Var. Met. Der. per Siena-Torrenieri
 DN 200 (8"), DP 75 bar per rif. PIL
 in Comune di Monteroni D'Arbia (Loc. P. Sorra)

00	12-02-21	EMISSIONE	AGUZZI	STROPPA	CAPRIOTTI
INDICE	DATA	REVISIONI	ELABORATO	VERIFICATO	APPROVATO
			Dis. PG-PAI-134		
			Comm. NR/19087		

Foglio
 25
 di 34
 Scala
 1:5000

CARTA DEI DISSESTI IFFI

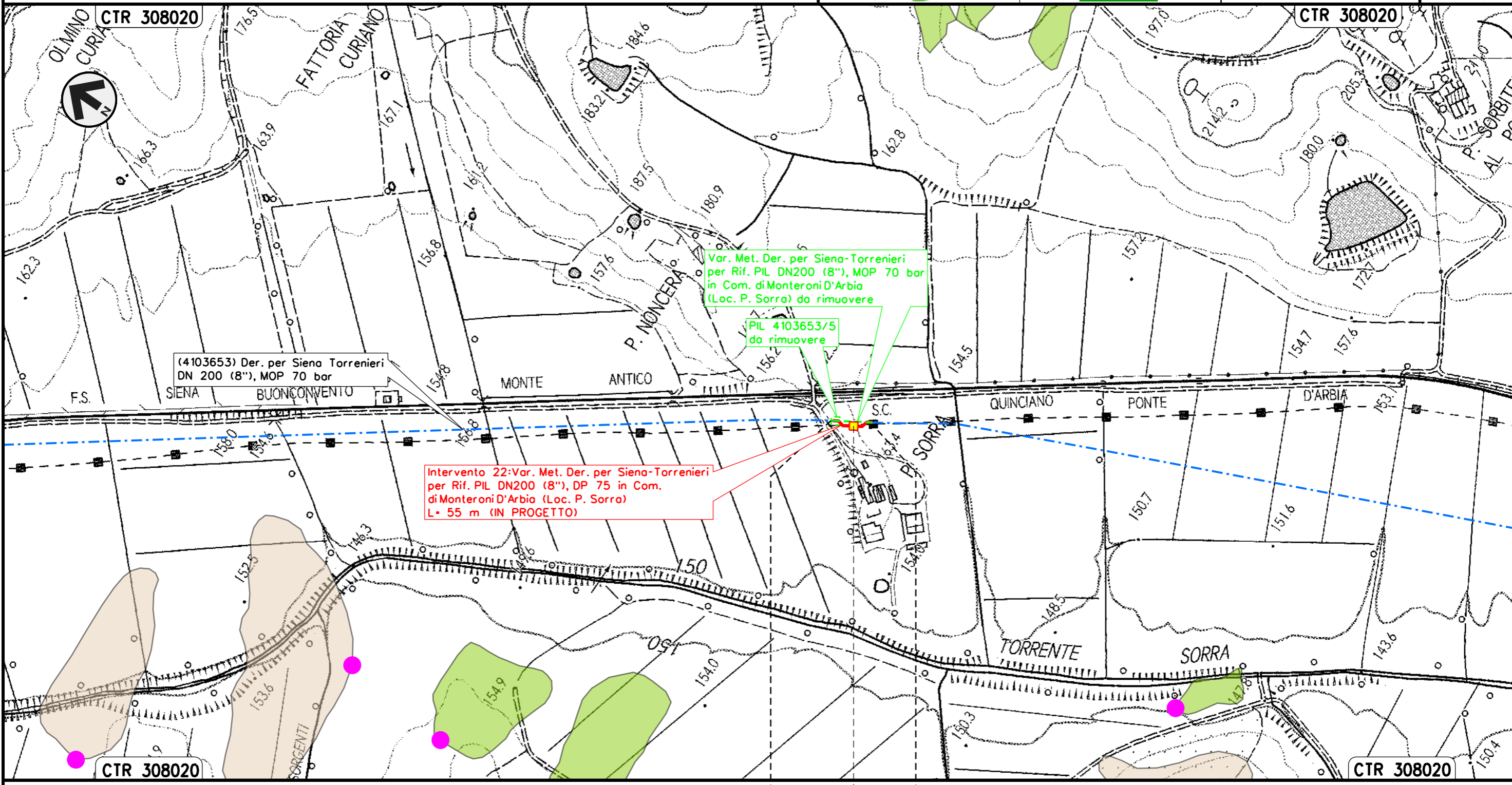

Il presente disegno e' di proprieta' aziendale - La Societa' tutelera' i propri diritti a termine di legge.

MONTERONI D'ARBIA
 SIENA



Intervento 23: Var. Met. Der. per Siena-Torrenieri
 DN 200 (8"), DP 75 bar per rif. Stacco TEE
 in Comune di Buonconvento (Loc. P. S. Michele)

00	12-02-21	EMISSIONE	AGUZZI	STROPPA	CAPRIOTTI	Foglio 26 di 34 Scala 1:5000
INDICE	DATA	REVISIONI	ELABORATO	VERIFICATO	APPROVATO	
 			Dis. PG-PAI-134			
			Comm. NR/19087			

CARTA DEI DISSESTI IFFI

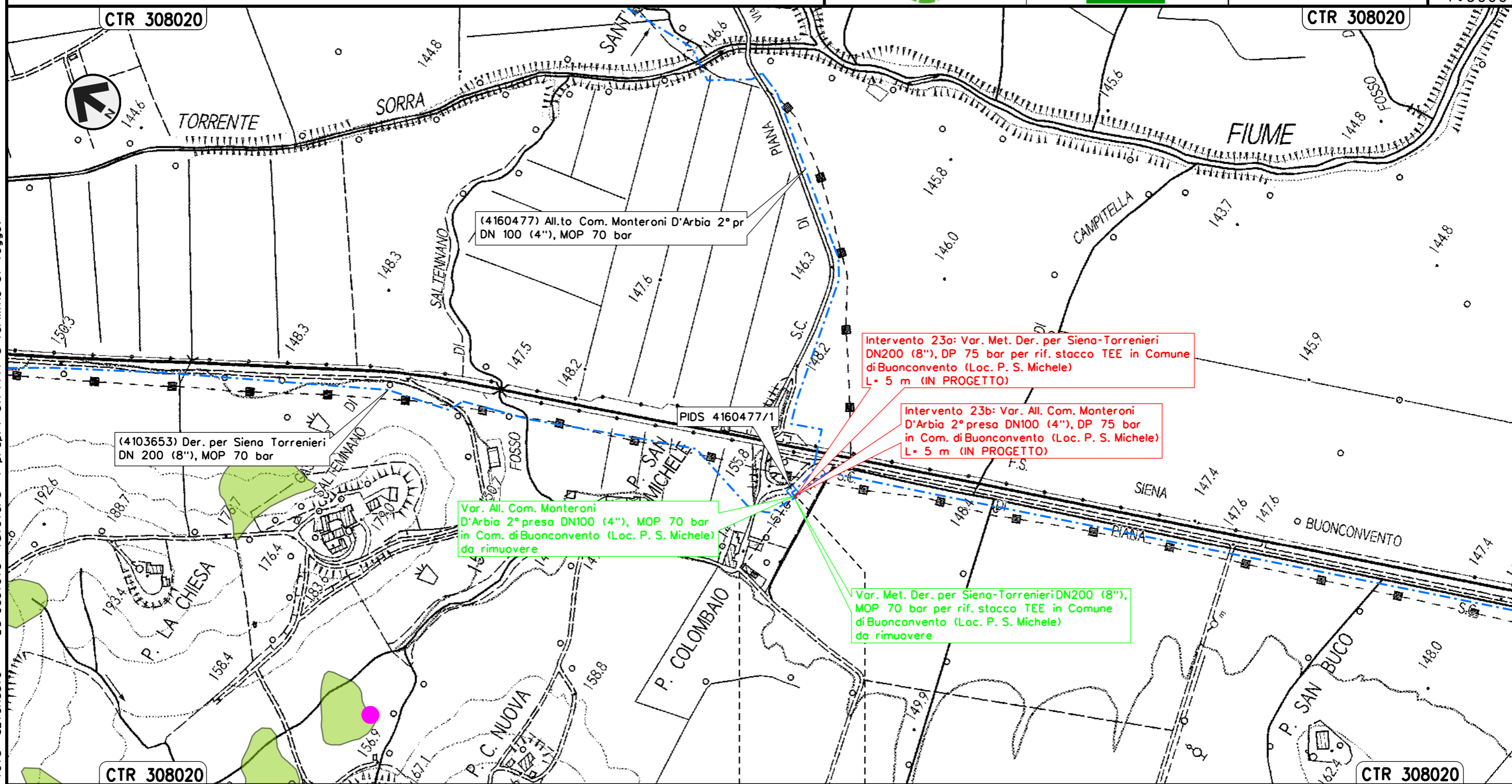

Il presente disegno e' di proprieta' aziendale - La Societa' tutelera' i propri diritti a termine di legge.

BUONCONVENTO
 SIENA

Intervento 24: Var. Met. Der. per Siena-Torrenieri
 DN 200 (8"), DP 75 bar per rif. PIDS/C e PIDA/C
 in Comune di Buonconvento (Loc. P. Pian di Sotto)

00	12-02-21	EMISSIONE	AGUZZI	STROPPA	CAPRIOTTI	Foglio 27 di 34 Scala 1:5000
INDICE	DATA	REVISIONI	ELABORATO	VERIFICATO	APPROVATO	
 			Dis. PG-PAI-134			
			Comm. NR/19087			

CARTA DEI DISSESTI IFFI

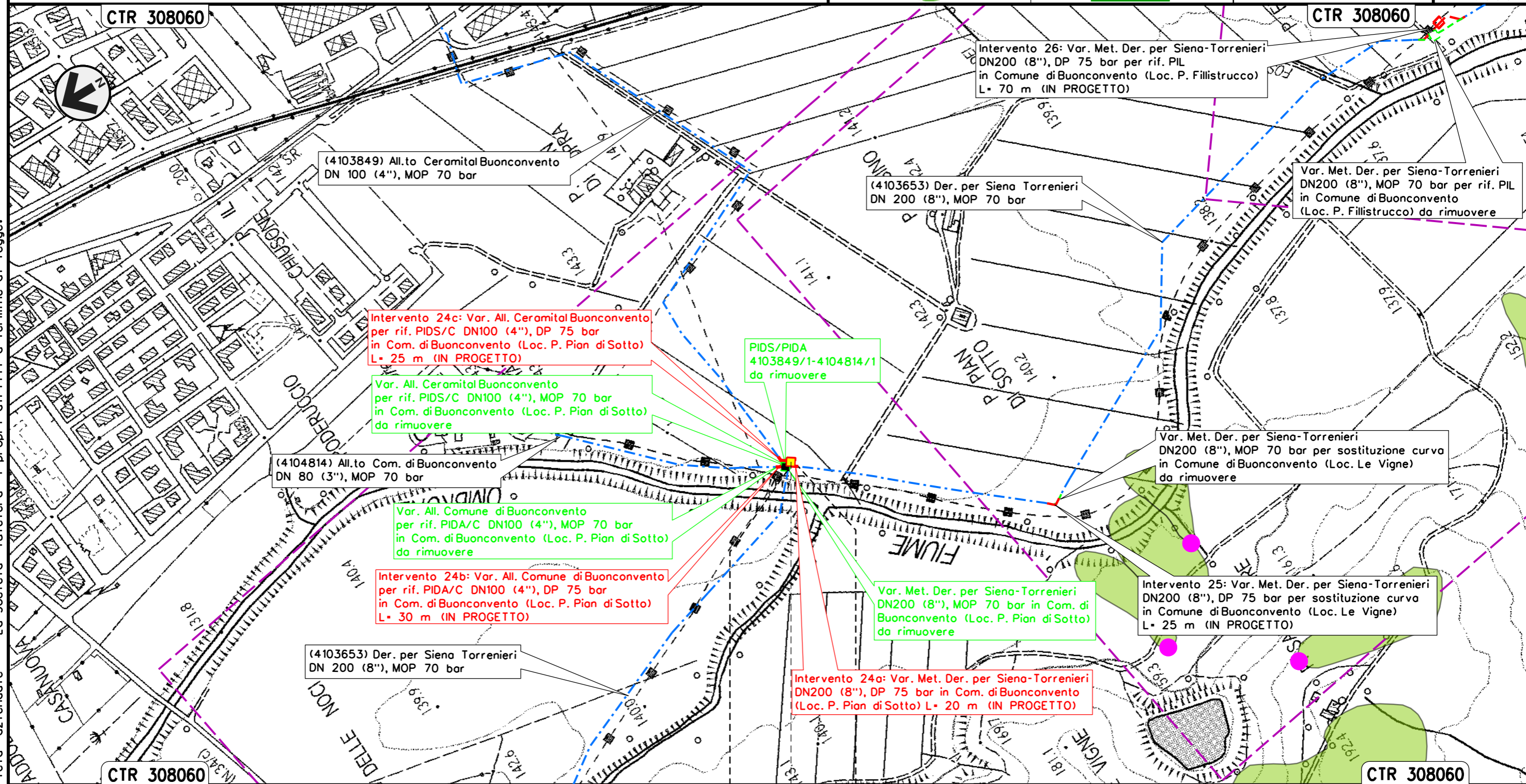

Il presente disegno e' di proprieta' aziendale - La Societa' tutelera' i propri diritti a termine di legge.

BUONCONVENTO
 SIENA

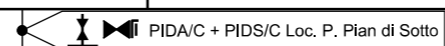

CARTA DEI DISSESTI IFFI

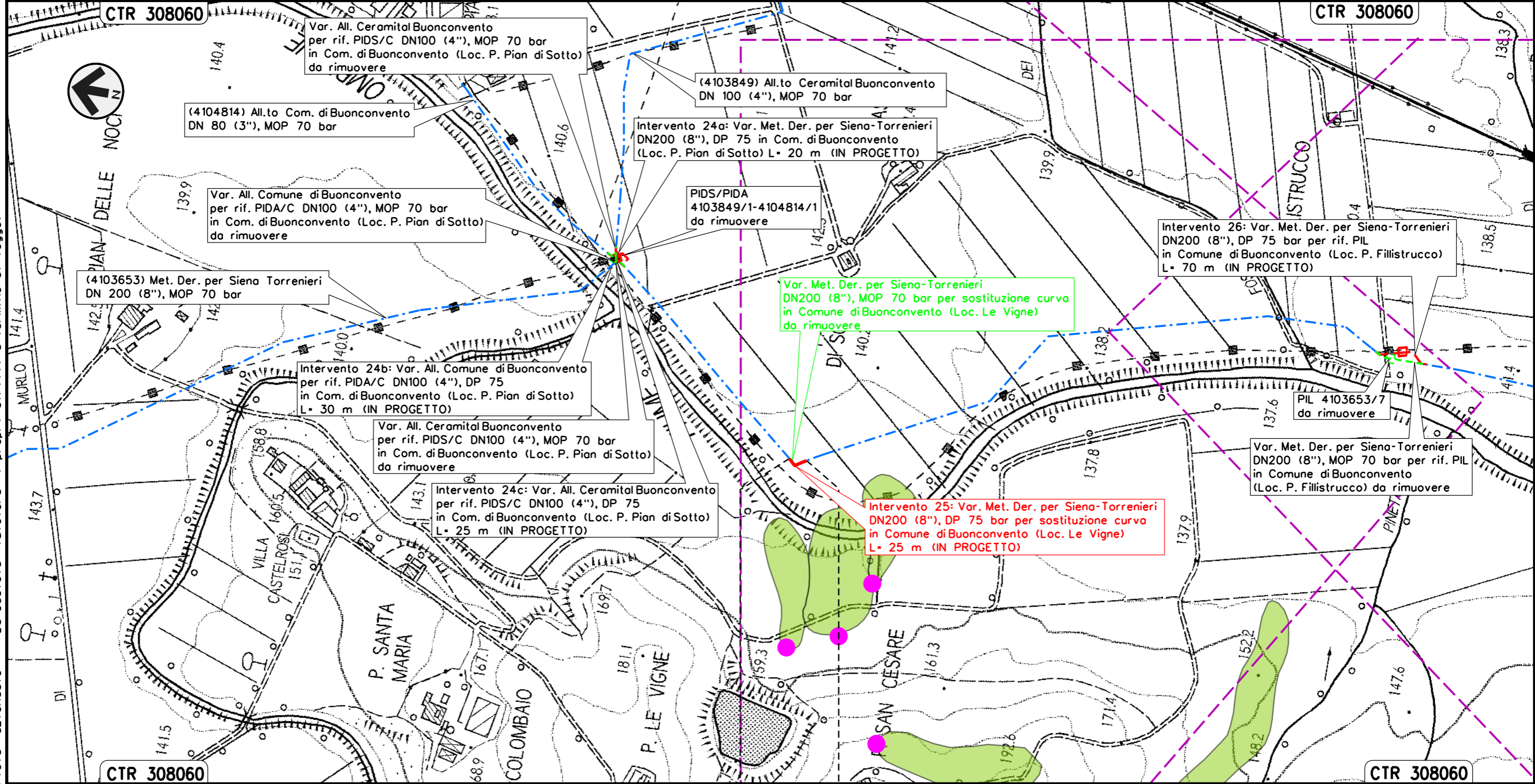

Il presente disegno e' di proprieta' aziendale - La Societa' tutelera' i propri diritti a termine di legge.

BUONCONVENTO
 SIENA

Intervento 26: Var. Met. Der. per Siena-Torrenieri
 DN 200 (8"), DP 75 bar per rif. PIL
 in Comune di Buonconvento (Loc. P. Fillistrucchio)

00	12-02-21	EMISSIONE	AGUZZI	STROPPA	CAPRIOTTI	Foglio	29
INDICE	DATA	REVISIONI	ELABORATO	VERIFICATO	APPROVATO	di	34
			Dis. PG-PAI-134			Scala	1:5000
			Comm. NR/19087				

CARTA DEI DISSESTI IFFI

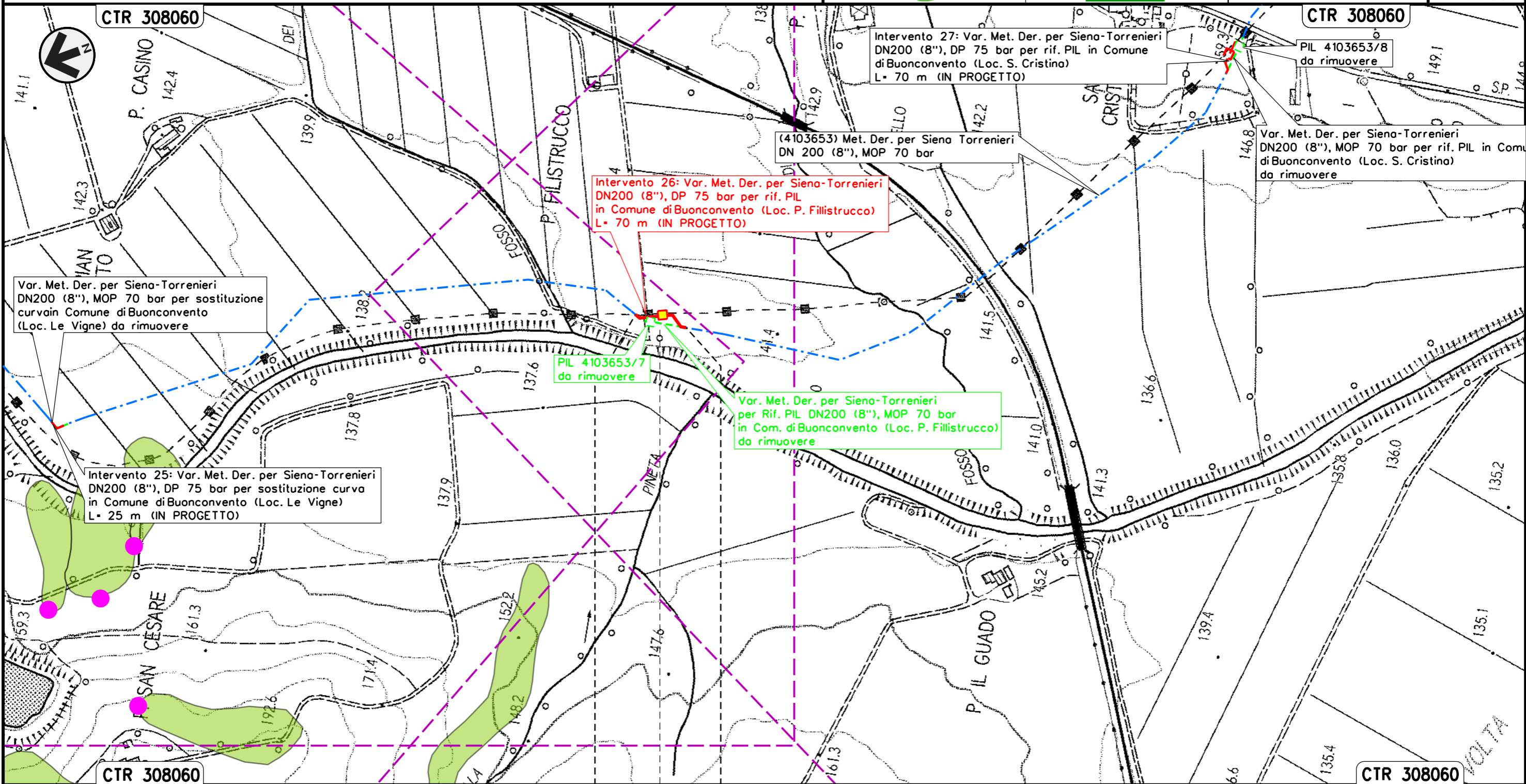

BUONCONVENTO
 SIENA
 ◀▶ PIL Loc. P. Fillistrucchio

Il presente disegno e' di proprieta' aziendale - La Societa' tutelera' i propri diritti a termine di legge.

Intervento 27: Var. Met. Der. per Siena-Torrenieri
 DN 200 (8"), DP 75 bar per rif. PIL
 in Comune di Buonconvento (Loc. S. Cristina)

00	12-02-21	EMISSIONE	AGUZZI	STROPPA	CAPRIOTTI	Foglio
INDICE	DATA	REVISIONI	ELABORATO	VERIFICATO	APPROVATO	30
			Dis. PG-PAI-134			di 34
			Comm. NR/19087			Scala 1:5000

CARTA DEI DISSESTI IFFI

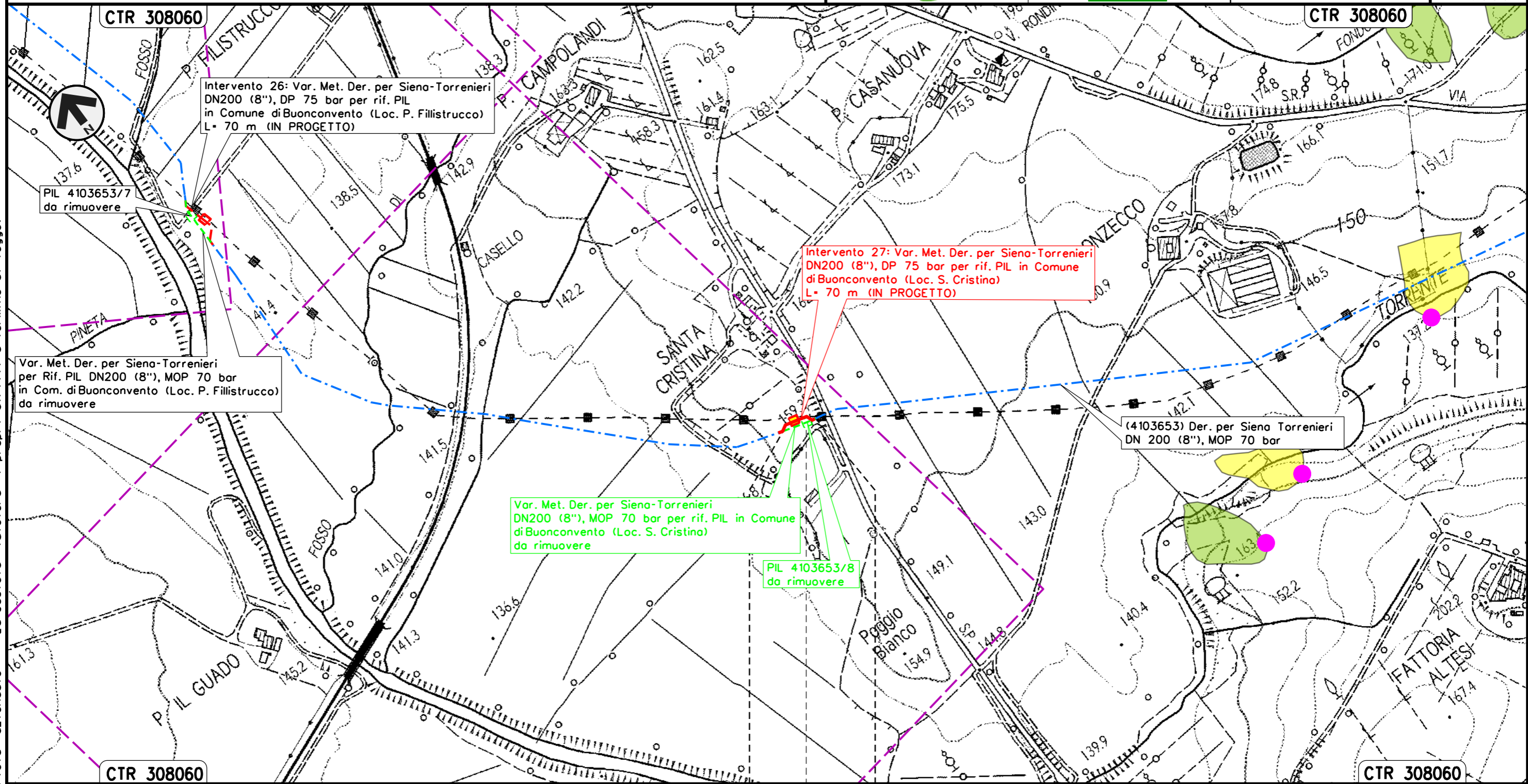

Il presente disegno e' di proprieta' aziendale - La Societa' tutelera' i propri diritti a termine di legge.

BUONCONVENTO

SIENA

◀▶ PIL Loc. S. Cristina

CARTA DEI DISSESTI IFFI

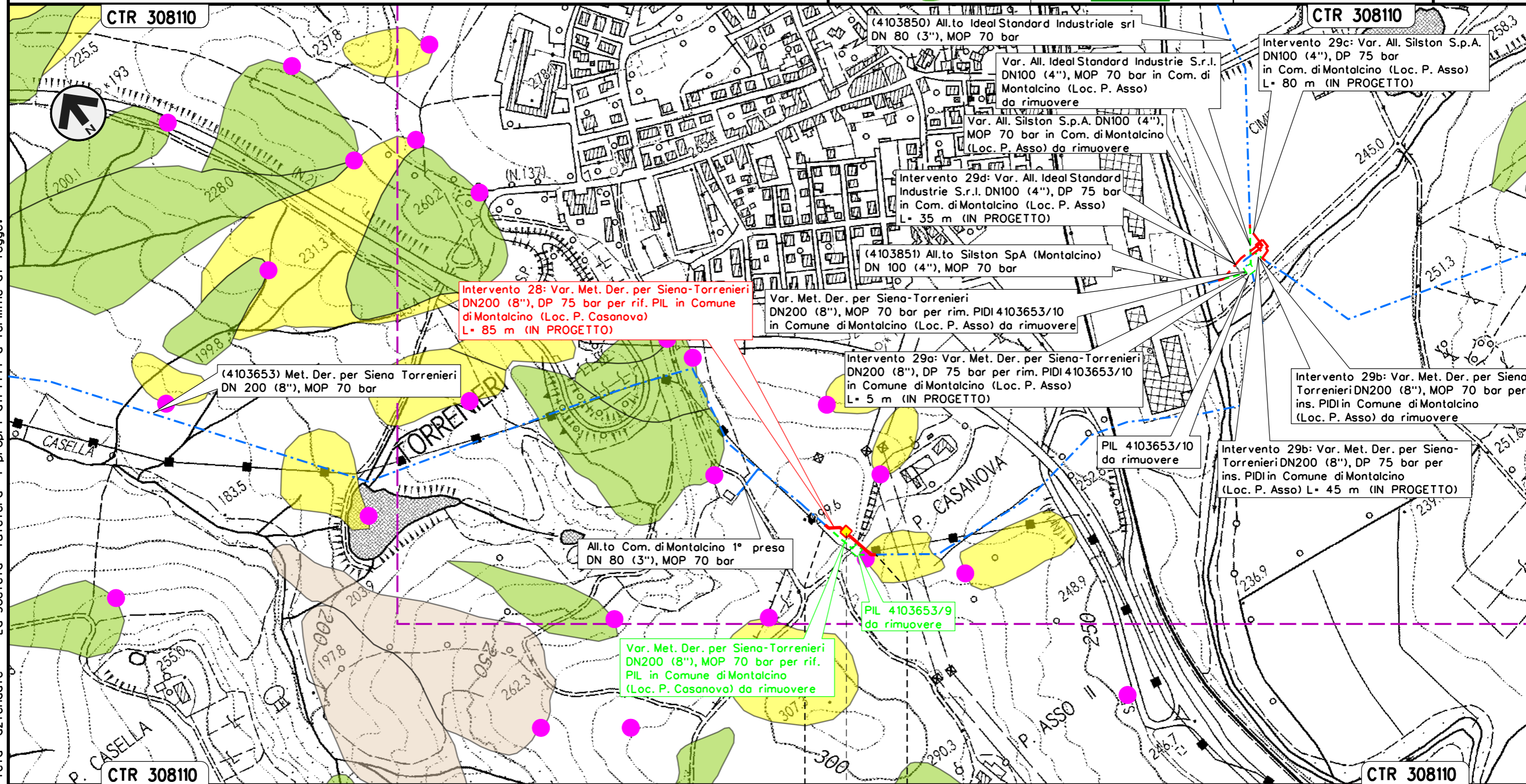

**Intervento 28: Var. Met. Der. per Siena-Torrenieri
 DN200 (8"), DP 75 bar per rif. PIL in Comune
 di Montalcino (Loc. P. Casanova)
 L= 85 m (IN PROGETTO)**

(4103653) Met. Der. per Siena Torrenieri
 DN 200 (8"), MOP 70 bar

Var. Met. Der. per Siena-Torrenieri
 DN200 (8"), MOP 70 bar per rim. PIDI 4103653/10
 in Comune di Montalcino (Loc. P. Asso) da rimuovere

Intervento 29a: Var. Met. Der. per Siena-Torrenieri
 DN200 (8"), DP 75 bar per rim. PIDI 4103653/10
 in Comune di Montalcino (Loc. P. Asso)
 L= 5 m (IN PROGETTO)

All.to Com. di Montalcino 1° preso
 DN 80 (3"), MOP 70 bar

Var. Met. Der. per Siena-Torrenieri
 DN200 (8"), MOP 70 bar per rif.
 PIL in Comune di Montalcino
 (Loc. P. Casanova) da rimuovere

PIL 4103653/9
 da rimuovere

PIL 4103653/10
 da rimuovere

Intervento 29b: Var. Met. Der. per Siena-
 Torrenieri DN200 (8"), DP 75 bar per
 ins. PIDI in Comune di Montalcino
 (Loc. P. Asso) L= 45 m (IN PROGETTO)

Intervento 29b: Var. Met. Der. per Siena
 Torrenieri DN200 (8"), MOP 70 bar per
 ins. PIDI in Comune di Montalcino
 (Loc. P. Asso) da rimuovere

Var. All. Ideal Standard Industrie S.r.l.
 DN100 (4"), MOP 70 bar in Com. di
 Montalcino (Loc. P. Asso)
 da rimuovere

Var. All. Silston S.p.A. DN100 (4"),
 MOP 70 bar in Comune di Montalcino
 (Loc. P. Asso) da rimuovere

Intervento 29d: Var. All. Ideal Standard
 Industrie S.r.l. DN100 (4"), DP 75 bar
 in Comune di Montalcino (Loc. P. Asso)
 L= 35 m (IN PROGETTO)

(4103851) All.to Silston SpA (Montalcino)
 DN 100 (4"), MOP 70 bar

(4103850) All.to Ideal Standard Industriale srl
 DN 80 (3"), MOP 70 bar

Intervento 29c: Var. All. Silston S.p.A.
 DN100 (4"), DP 75 bar
 in Com. di Montalcino (Loc. P. Asso)
 L= 80 m (IN PROGETTO)

Il presente disegno e' di proprieta' aziendale - La Societa' tutelera' i propri diritti a termine di legge.

MONTALCINO
 SIENA

◀▶ PIL Loc. P. Casanova

Intervento 29: Var. Met. Der. per Siena-Torrenieri
DN 200 (8"), DP 75 bar per rif. PIDI e ricollegamenti
in Comune di Montalcino (Loc. P. Asso)

CARTA DEI DISSESTI IFFI

00	12-02-21	EMISSIONE	AGUZZI	STROPPA	CAPRIOTTI	Foglio
INDICE	DATA	REVISIONI	ELABORATO	VERIFICATO	APPROVATO	32
			Dis. PG-PAI-134			di 34
			Comm. NR/19087			Scala 1:5000

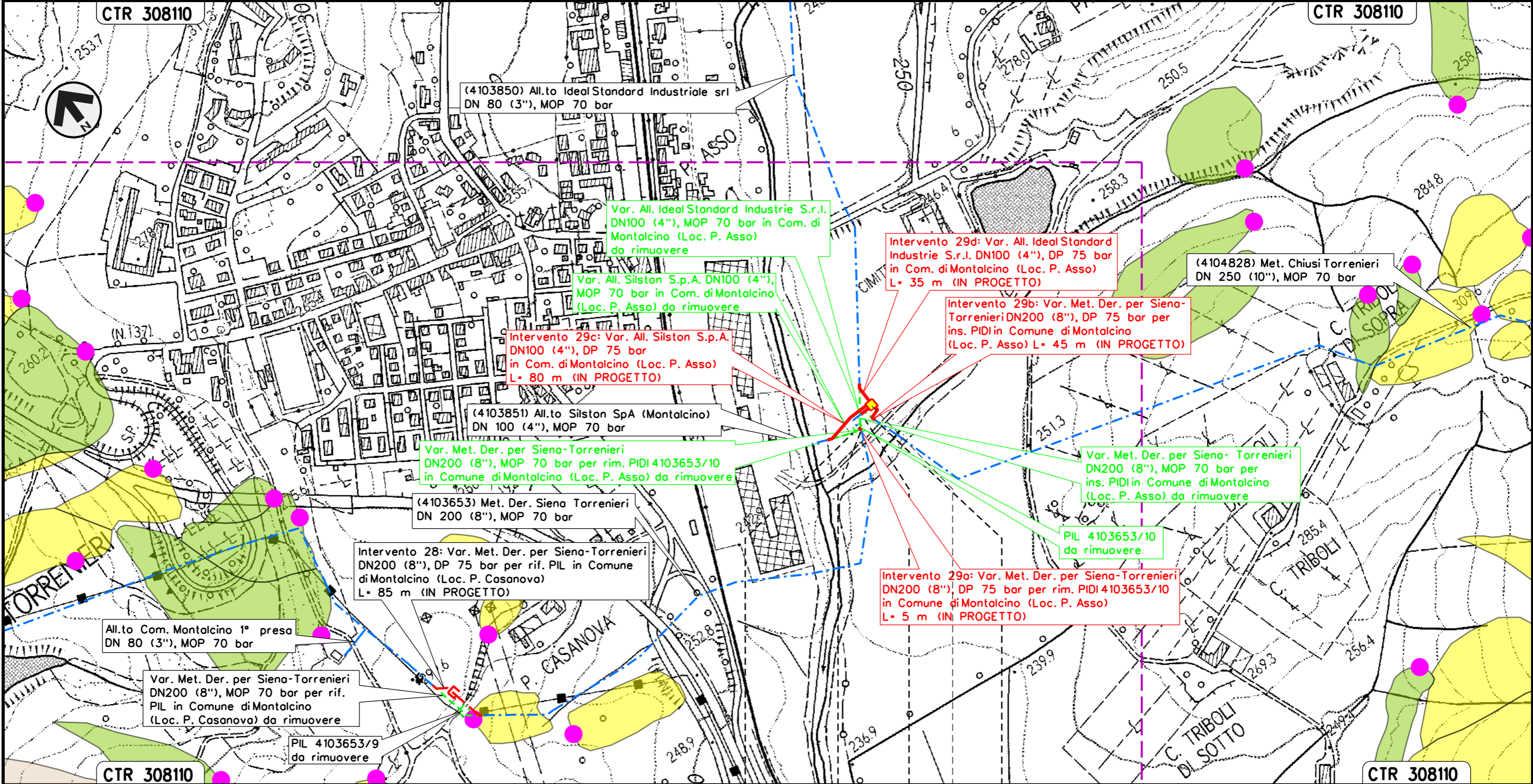

Il presente disegno e' di proprieta' aziendale - La Societa' tutelera' i propri diritti a termine di legge.

MONTALCINO	MONTALCINO
SIENA	SIENA
PIDI Loc. P. Asso	

Intervento 30: Var. Met. Chiusi – Torrenieri
 DN 250 (10"), DP 75 bar per ins. trappola
 in Comune di San Quirico D'Orcia

00	12-02-21	EMISSIONE	AGUZZI	STROPPA	CAPRIOTTI	Foglio
INDICE	DATA	REVISIONI	ELABORATO	VERIFICATO	APPROVATO	33
			Dis. PG-PAI-134			di 34
			Comm. NR/19087			Scala 1:5000

CARTA DEI DISSESTI IFFI

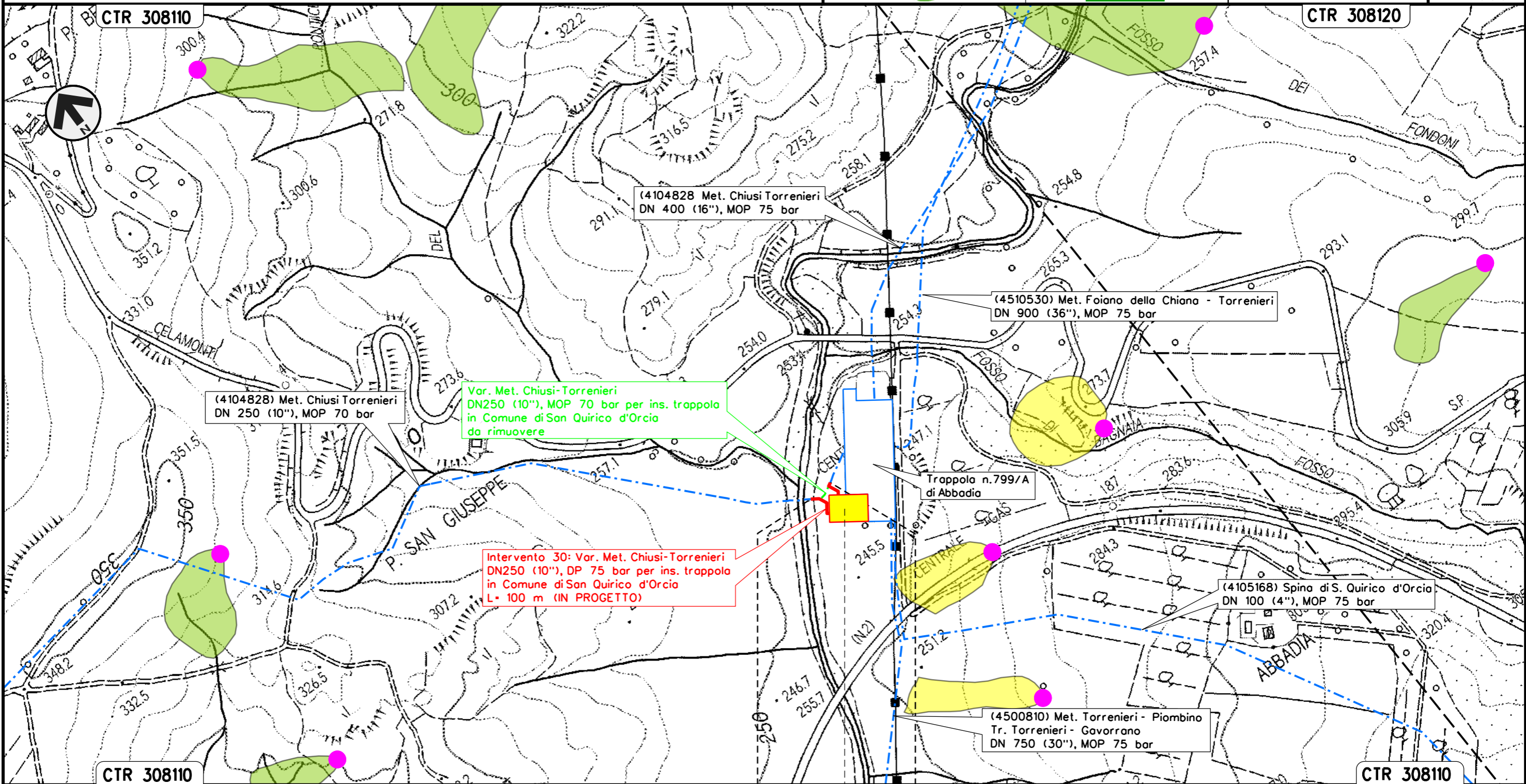

Il presente disegno e' di proprieta' aziendale - La Societa' tutelera' i propri diritti a termine di legge.

SAN QUIRICO D'ORCIA
 SIENA

Trappola singola DN 250
 Loc. Abbadio









CARTA DEI DISSESTI IFFI

LEGENDA

SIMBOLOGIA CARTOGRAFICA





- | | | | |
|---|---|--|---|
|  | Metanodotto in progetto |  | Altri metanodotti in progetto |
|  | Metanodotti in esercizio |  | Gallerie, Tunnel, Mini-Microtunnel, Raise Boring e T.O.C. |
|  | Metanodotti da porre fuori esercizio e recuperare |  | Impianti di linea in progetto |
|  | Aree impianti stacco-terminale in progetto |  | Impianti di linea su rete in esercizio |
|  | Aree impianti stacco-terminale esistenti |  | Impianti di linea da porre fuori esercizio e recuperare |
|  | Limite sovrapposizione fogli |  | Strada esistente SR 429 |
| | |  | Opera in progetto connessa all'opera principale |
| | |  | Opera in dismissione connessa all'opera principale |

SIMBOLOGIA MECCANICA

-  Punto di intercettazione di linea (P.I.L.)
-  Punto di intercettazione di derivazione importante (P.I.D.I.)
-  Punto di intercettazione di derivazione semplice con stacco da P.I.L. (P.I.D.S.)
-  Punto di intercettazione e derivazione semplice con stacco da Linea (P.I.D.S.)
-  Punto di intercettazione con discaggio di allacciamento (P.I.D.A.)
-  Punto predisposto per il discaggio di allacciamento (P.P.D.A.)
-  Punto di sezionamento elettrico terminale (P.S.E.T.)
-  Stazione predisposta per lancio e ricevimento PIG
-  Impianto di riduzione/regolazione della pressione

SIMBOLOGIA TEMATICA

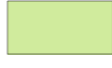
IFFI FRANE

-  NON DETERMINATO
-  SCIVOLAMENTO ROTAZIONALE TRASLATIVO
-  COLAMENTO RAPIDO
-  COMPLESSO
-  SCHEDA FRANE DI PRIMO LIVELLO

Il presente disegno e' di proprieta' aziendale - La Societa' tutelera' i propri diritti a termine di legge.

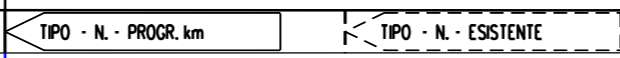
Progressiva chilometrica	
Comuni	
Province	
Impianti	
Attraversamenti	