

Il presente disegno e' di proprieta' aziendale - La Societa' tutelera' i propri diritti a termine di legge.

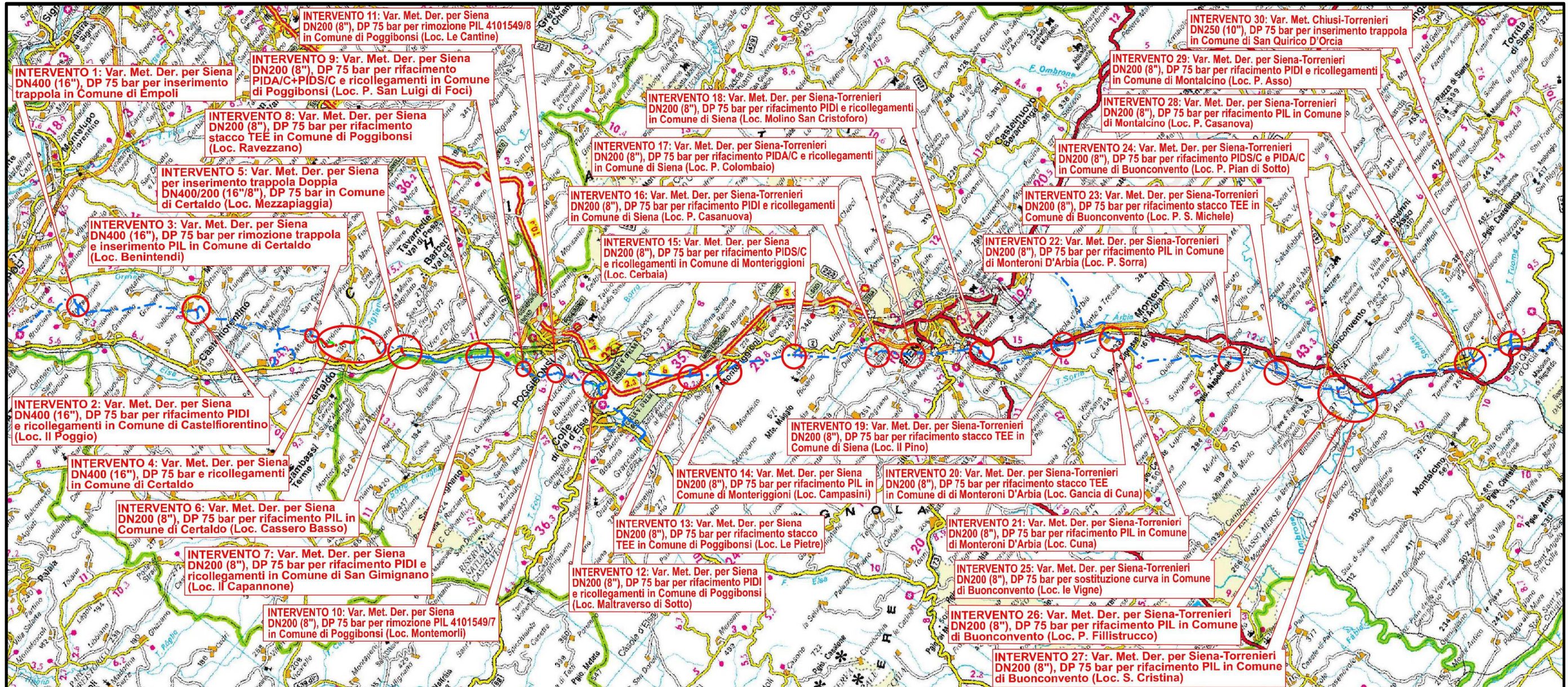

COROGRAFIA Scala 1:250.000

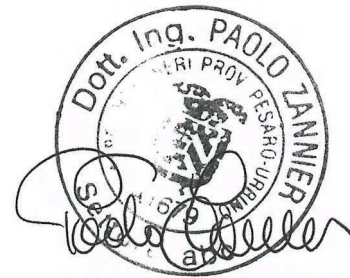

00	12-02-21	EMISSIONE	AGUZZI	STROPPA	CAPRIOTTI
INDICE	DATA	REVISIONI	ELABORATO	VERIFICATO	APPROVATO
			Dis. PG-OM-130		
			Fg. 1 di 34		
Metanodotti: Der. per Siena DN 400/200 (16"/8"), DP 75 bar Der. Siena Torrenieri DN 200 (8"), DP 75 bar Chiusi Torrenieri DN 250 (10"), DP 75 bar Varianti per realizzazione Impianti di Lancio/Ricevimento Pig e Rifacimento/ Adeguamento Impianti di Linea per predisposizione piggabilita' metanodotto			Comm. NR/19087		
			INDICE	00	
OPERE DI MITIGAZIONE E RIPRISTINO			Scala 1:5000		
			Sostituisce il		
			Sostituito dal		

Intervento 1: Var. Met. Der. per Siena
DN400 (16"), DP 75 bar per Inserimento
trappola in Comune di Empoli

OPERE DI MITIGAZIONE E RIPRISTINO

00	12-02-21	EMISSIONE	AGUZZI	STROPPA	CAPRIOTTI
INDICE	DATA	REVISIONI	ELABORATO	VERIFICATO	APPROVATO
			Dis. PG-OM-130		
			Comm. NR/19087		

Foglio
2
di 34
Scala
1:5000

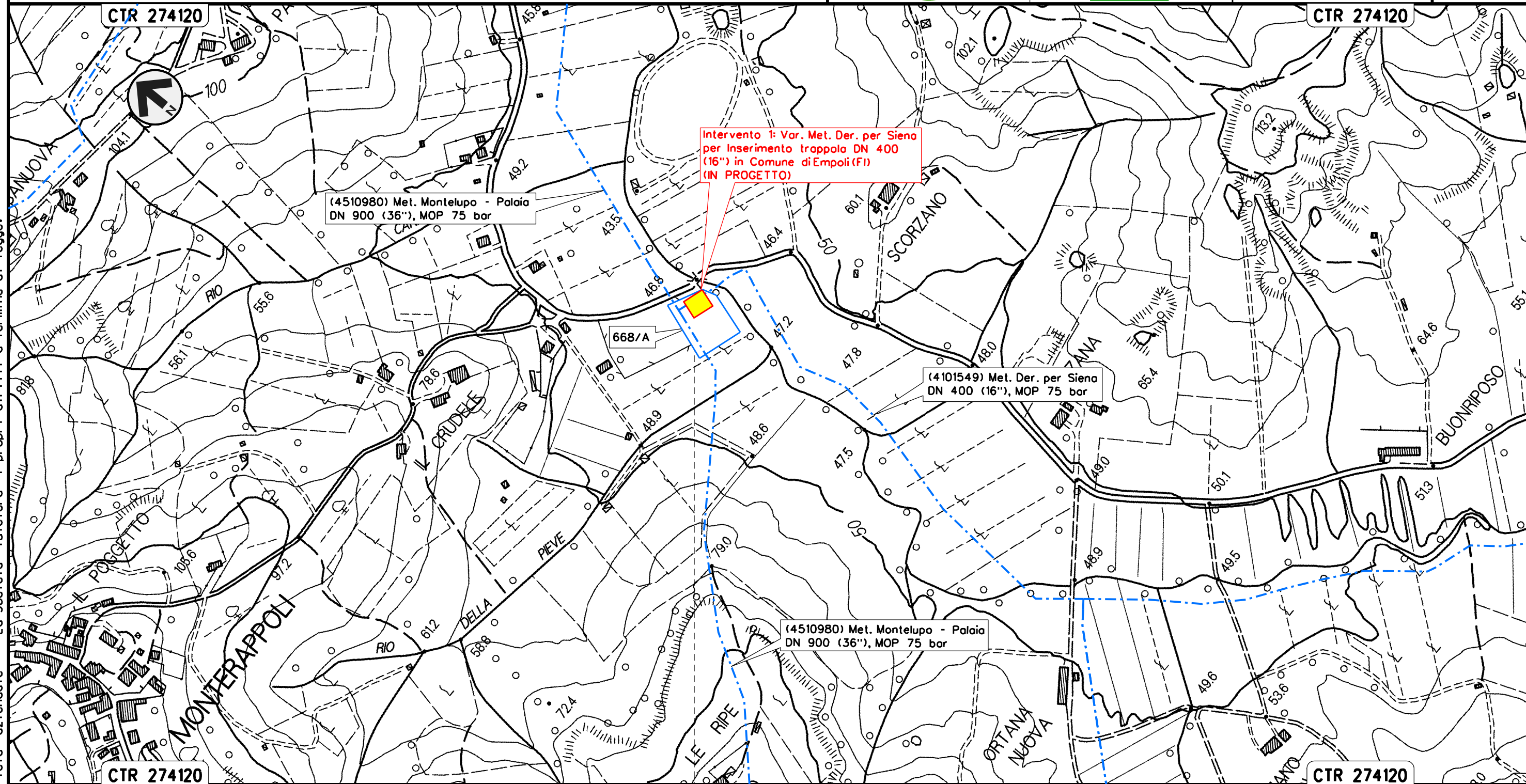

Il presente disegno e' di proprieta' aziendale - La Societa' tutelera' i propri diritti a termine di legge.

EMPOLI
FIRENZE



Intervento 2: Var. Met. Der. per Siena DN 400 (16"), DP 75 bar
 per rifacimento PIDI e ricollegamenti
 in Comune di Castelfiorentino (Loc. Il Poggio)

OPERE DI MITIGAZIONE E RIPRISTINO

00	12-02-21	EMISSIONE	AGUZZI	STROPPA	CAPRIOTTI	Foglio
INDICE	DATA	REVISIONI	ELABORATO	VERIFICATO	APPROVATO	3
			Dis. PG-OM-130			di 34
			Comm. NR/19087			Scala 1:5000

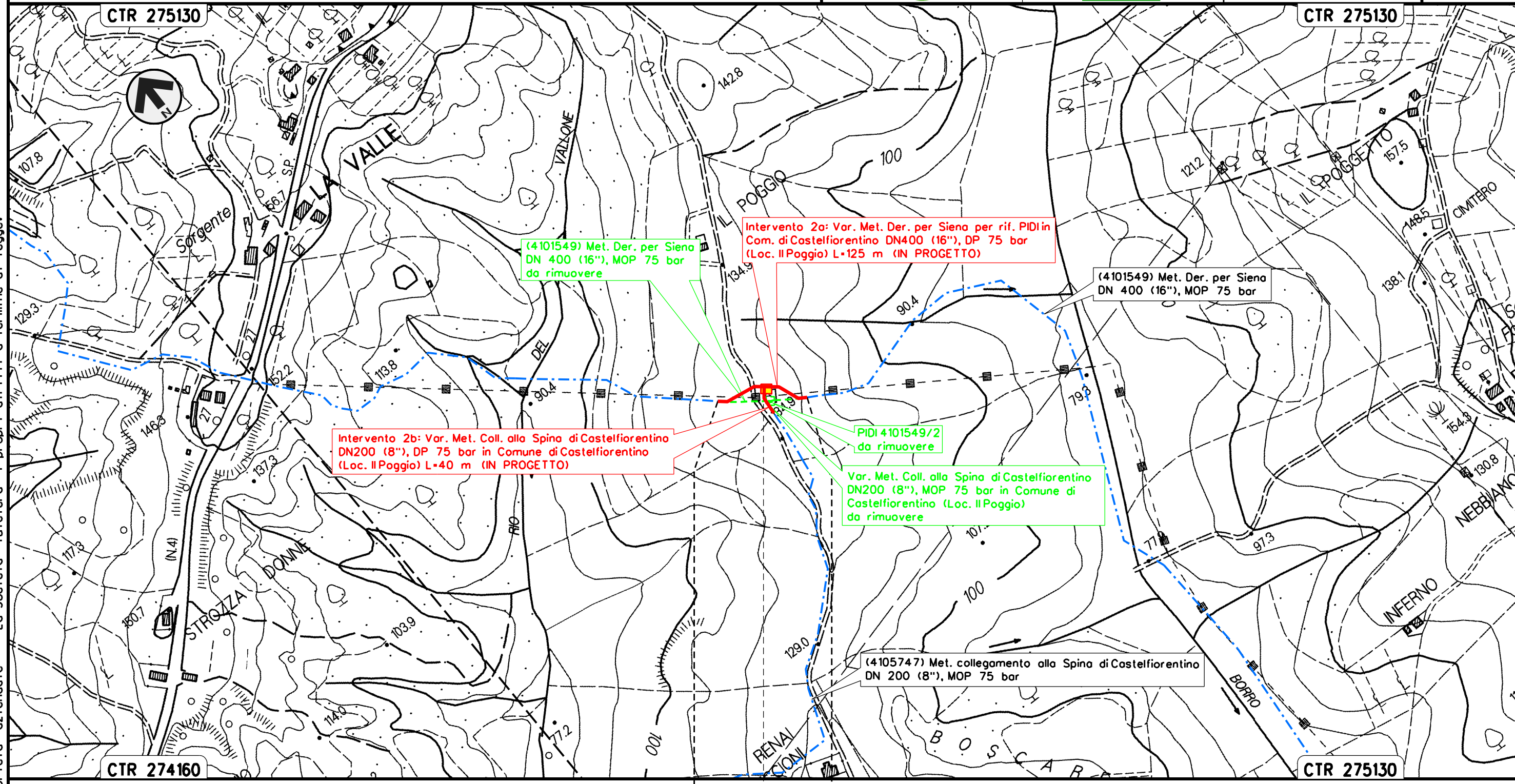

(4101549) Met. Der. per Siena
 DN 400 (16"), MOP 75 bar
 da rimuovere

Intervento 2a: Var. Met. Der. per Siena per rif. PIDI in
 Com. di Castelfiorentino DN400 (16"), DP 75 bar
 (Loc. Il Poggio) L=125 m (IN PROGETTO)

(4101549) Met. Der. per Siena
 DN 400 (16"), MOP 75 bar

Intervento 2b: Var. Met. Coll. alla Spina di Castelfiorentino
 DN200 (8"), DP 75 bar in Comune di Castelfiorentino
 (Loc. Il Poggio) L=40 m (IN PROGETTO)

PIDI 4101549/2
 da rimuovere

Var. Met. Coll. alla Spina di Castelfiorentino
 DN200 (8"), MOP 75 bar in Comune di
 Castelfiorentino (Loc. Il Poggio)
 da rimuovere

(4105747) Met. collegamento alla Spina di Castelfiorentino
 DN 200 (8"), MOP 75 bar

CASTELFIORENTINO
 FIRENZE

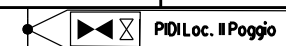

Il presente disegno e' di proprieta' aziendale - La Societa' tutelera' i propri diritti a termine di legge.

Intervento 3: Var. Met. Der. per Siena
 DN 400 (16"), DP 75 bar per rimozione trappola e inserimento PIL
 in Comune di Certaldo (Loc. Benintendi)

00	12-02-21	EMISSIONE	AGUZZI	STROPPA	CAPRIOTTI	Foglio
INDICE	DATA	REVISIONI	ELABORATO	VERIFICATO	APPROVATO	4
			Dis. PG-OM-130			di 34
			Comm. NR/19087			Scala 1:5000

OPERE DI MITIGAZIONE E RIPRISTINO

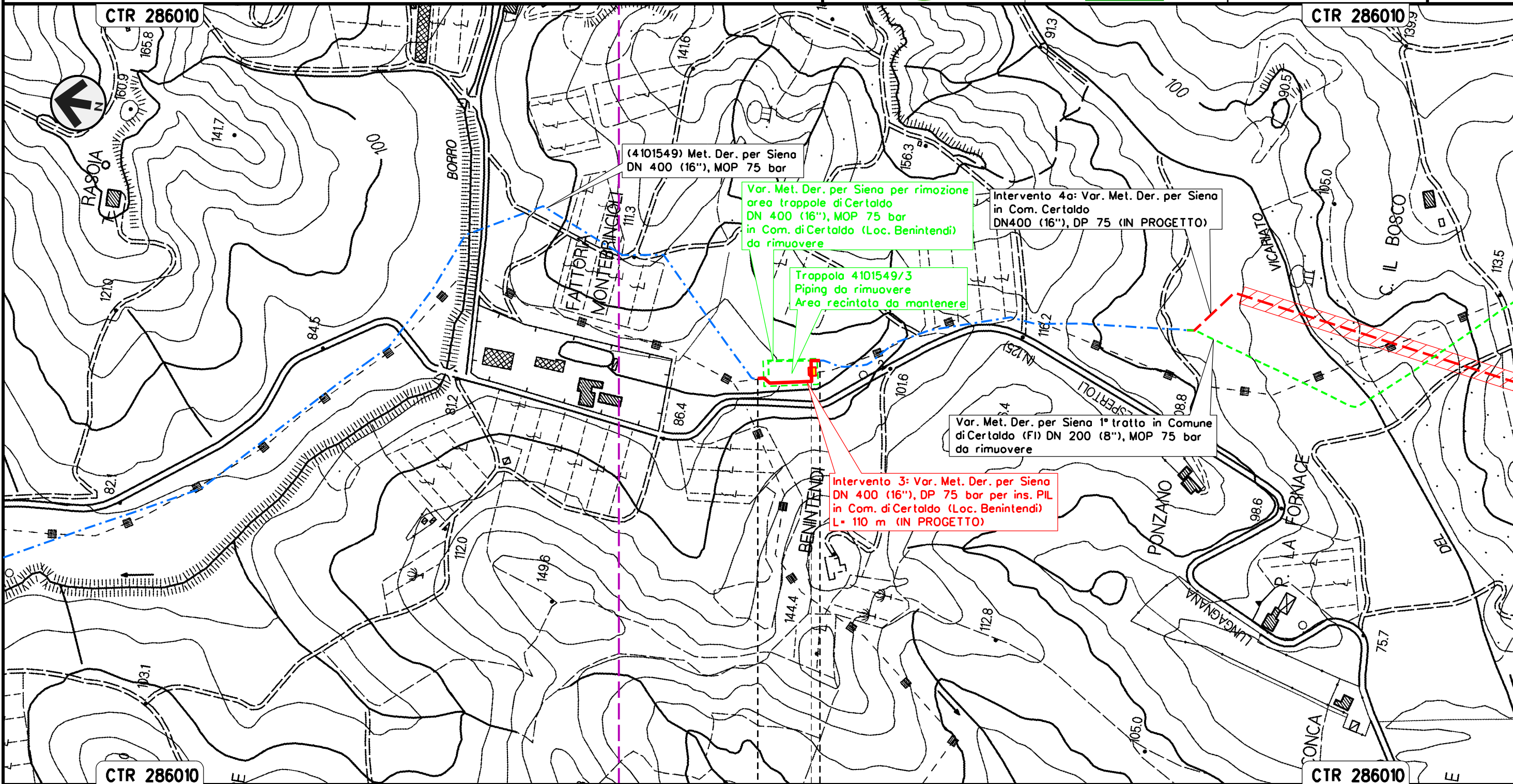

Il presente disegno e' di proprieta' aziendale - La Societa' tutelera' i propri diritti a termine di legge.

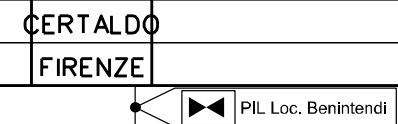

Intervento 4: Var. Met. Der. per Siena
DN400 (16"), DP 75 bar e ricollegamenti
in Comune di Certaldo

OPERE DI MITIGAZIONE E RIPRISTINO

00	12-02-21	EMISSIONE	AGUZZI	STROPPA	CAPRIOTTI	Foglio
INDICE	DATA	REVISIONI	ELABORATO	VERIFICATO	APPROVATO	5
			Dis. PG-OM-130			di 34
			Comm. NR/19087			Scala 1:5000

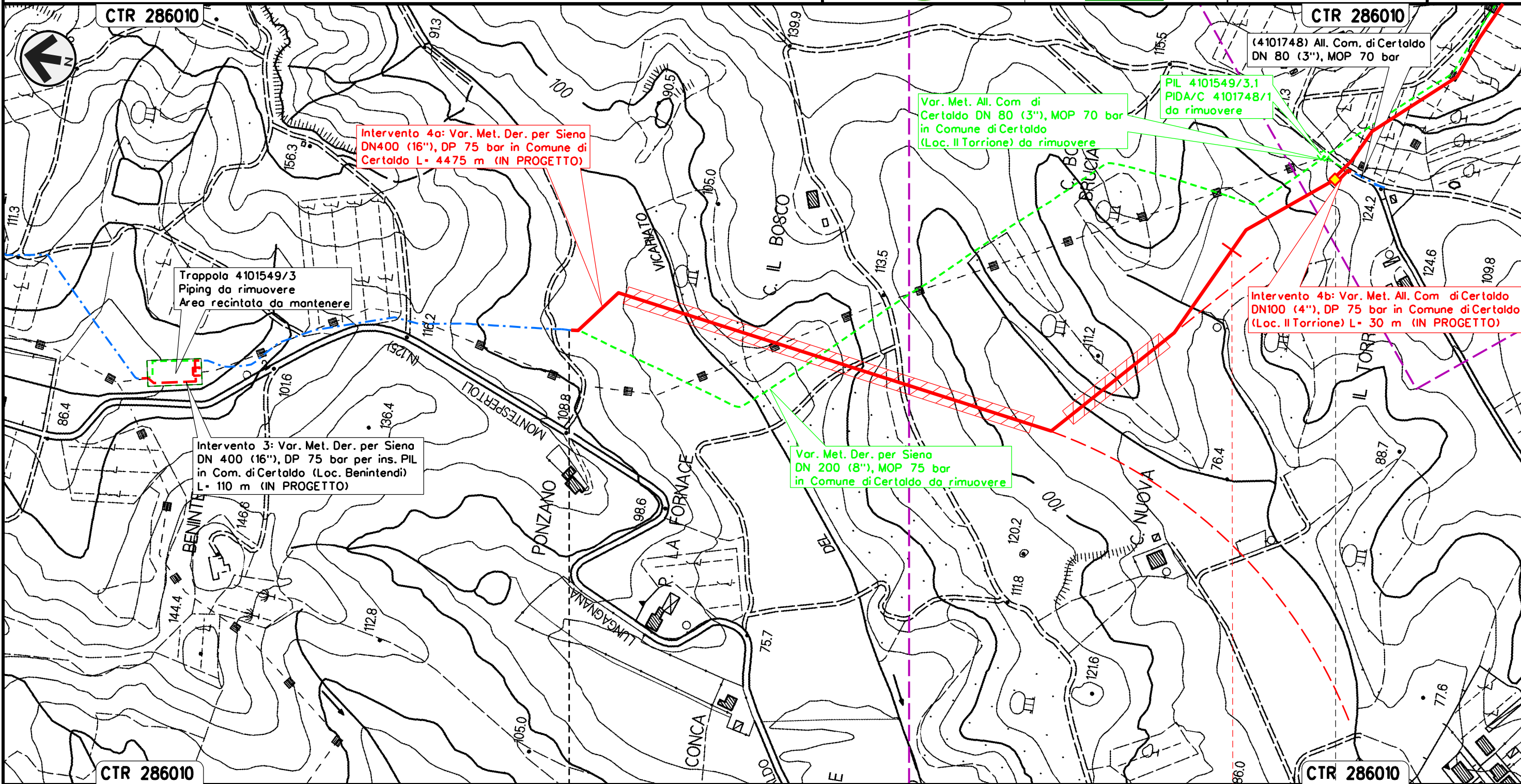

Il presente disegno e' di proprieta' aziendale - La Societa' tutelera' i propri diritti a termine di legge.



Intervento 4: Var. Met. Der. per Siena
DN400 (16"), DP 75 bar e ricollegamenti
in Comune di Certaldo

OPERE DI MITIGAZIONE E RIPRISTINO

00	12-02-21	EMISSIONE	AGUZZI	STROPPA	CAPRIOTTI	Foglio
INDICE	DATA	REVISIONI	ELABORATO	VERIFICATO	APPROVATO	6
			Dis. PG-OM-130			di 34
			Comm. NR/19087			Scala 1:5000

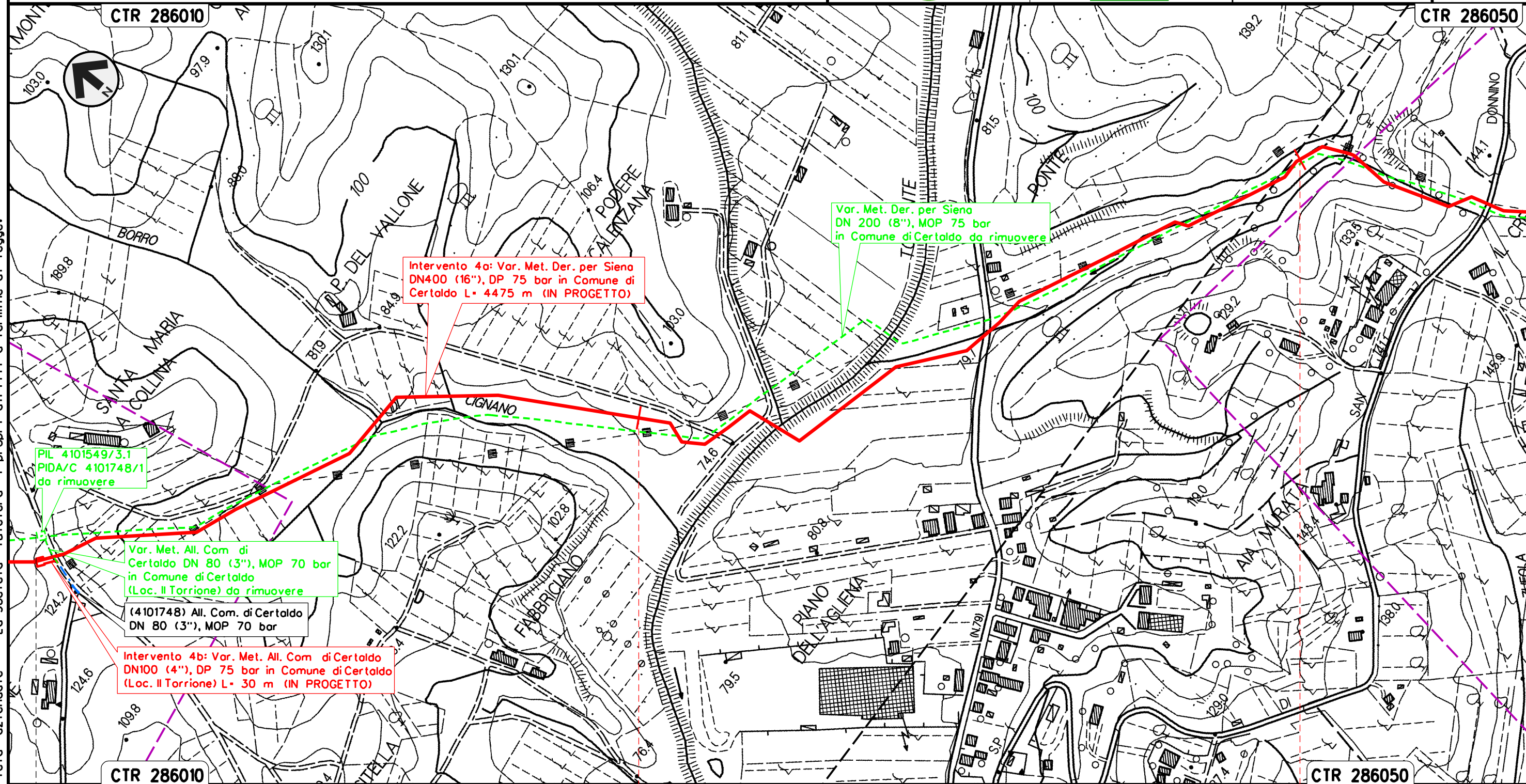

Intervento 4a: Var. Met. Der. per Siena
DN400 (16"), DP 75 bar in Comune di
Certaldo L= 4475 m (IN PROGETTO)

Var. Met. Der. per Siena
DN 200 (8"), MOP 75 bar
in Comune di Certaldo da rimuovere

PIL 4101549/3.1
PIDA/C 4101748/1
da rimuovere

Var. Met. All. Com di
Certaldo DN 80 (3"), MOP 70 bar
in Comune di Certaldo
(Loc. Il Torrione) da rimuovere

(4101748) All. Com. di Certaldo
DN 80 (3"), MOP 70 bar

Intervento 4b: Var. Met. All. Com di Certaldo
DN100 (4"), DP 75 bar in Comune di Certaldo
(Loc. Il Torrione) L= 30 m (IN PROGETTO)

Il presente disegno e' di proprieta' aziendale - La Societa' tutelera' i propri diritti a termine di legge.

CERTALDO
FIRENZE

PIDI Loc. Il Torrione

ST-100-392

ST-100-392

ST-100-384

ST-100-397

ST-100-397

Intervento 4: Var. Met. Der. per Siena
DN400 (16"), DP 75 bar e ricollegamenti
in Comune di Certaldo

OPERE DI MITIGAZIONE E RIPRISTINO

00	12-02-21	EMISSIONE	AGUZZI	STROPPA	CAPRIOTTI	Foglio
INDICE	DATA	REVISIONI	ELABORATO	VERIFICATO	APPROVATO	7
			Dis. PG-OM-130			di 34
			Comm. NR/19087			Scala 1:5000

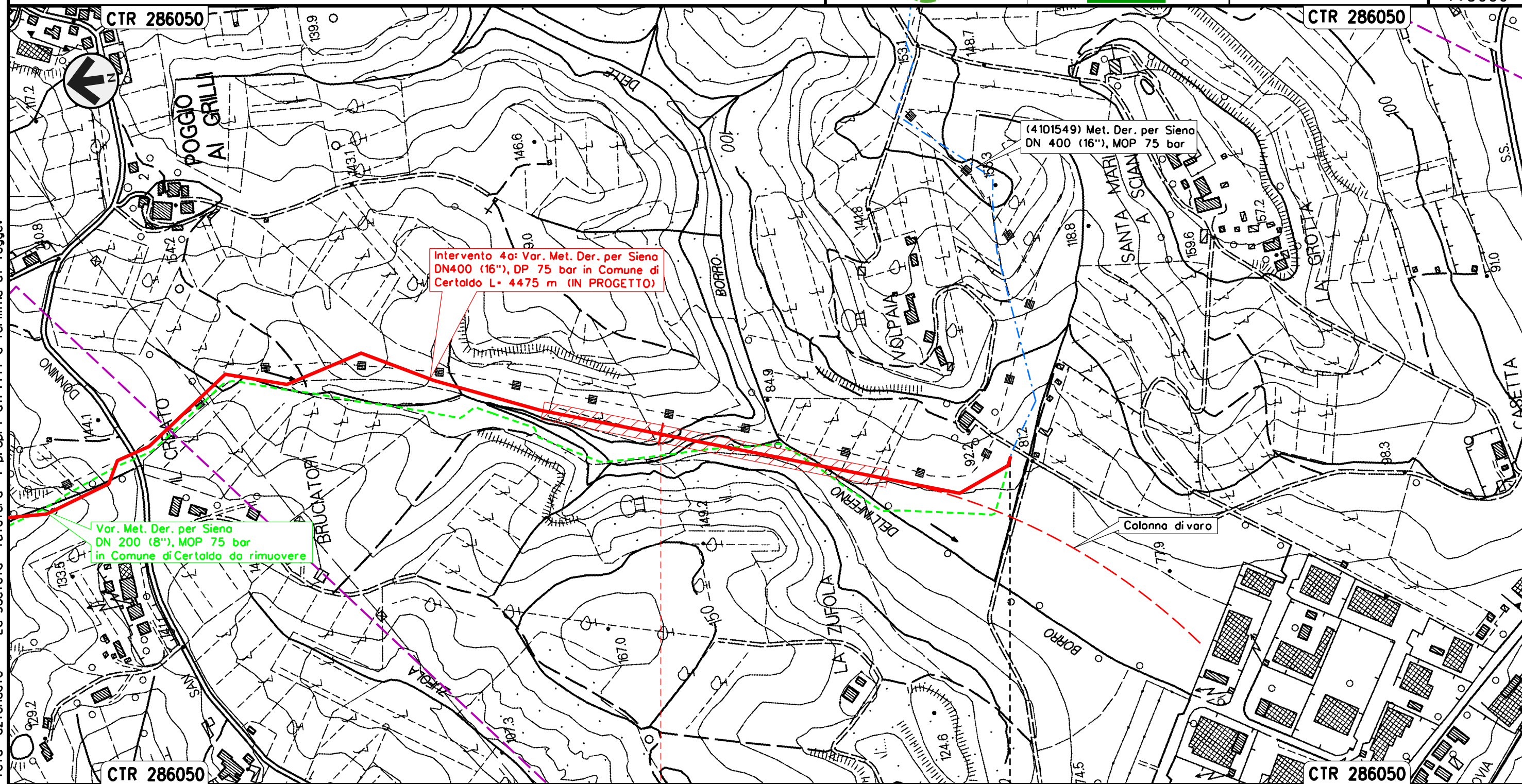

Il presente disegno e' di proprieta' aziendale - La Societa' tutelera' i propri diritti a termine di legge.

Intervento 4: Var. Met. Der. per Siena
DN400 (16"), DP 75 bar in Comune di
Certaldo L= 4475 m (IN PROGETTO)

Var. Met. Der. per Siena
DN 200 (8"), MOP 75 bar
in Comune di Certaldo da rimuovere

(4101549) Met. Der. per Siena
DN 400 (16"), MOP 75 bar

Colonna di varo

CERTALDO
FIRENZE

4

4 + 475

ST-100-384



Intervento 5: Var. Met. Der. per Siena per inserimento trappola Doppia DN400/200 (16"/8"), DP 75 bar in Comune di Certaldo (Loc. Mezzapiaggia)

OPERE DI MITIGAZIONE E RIPRISTINO

00	12-02-21	EMISSIONE	AGUZZI	STROPPA	CAPRIOTTI	Foglio
INDICE	DATA	REVISIONI	ELABORATO	VERIFICATO	APPROVATO	8
 			Dis. PG-OM-130		di 34	
			Comm. NR/19087		Scala 1:5000	

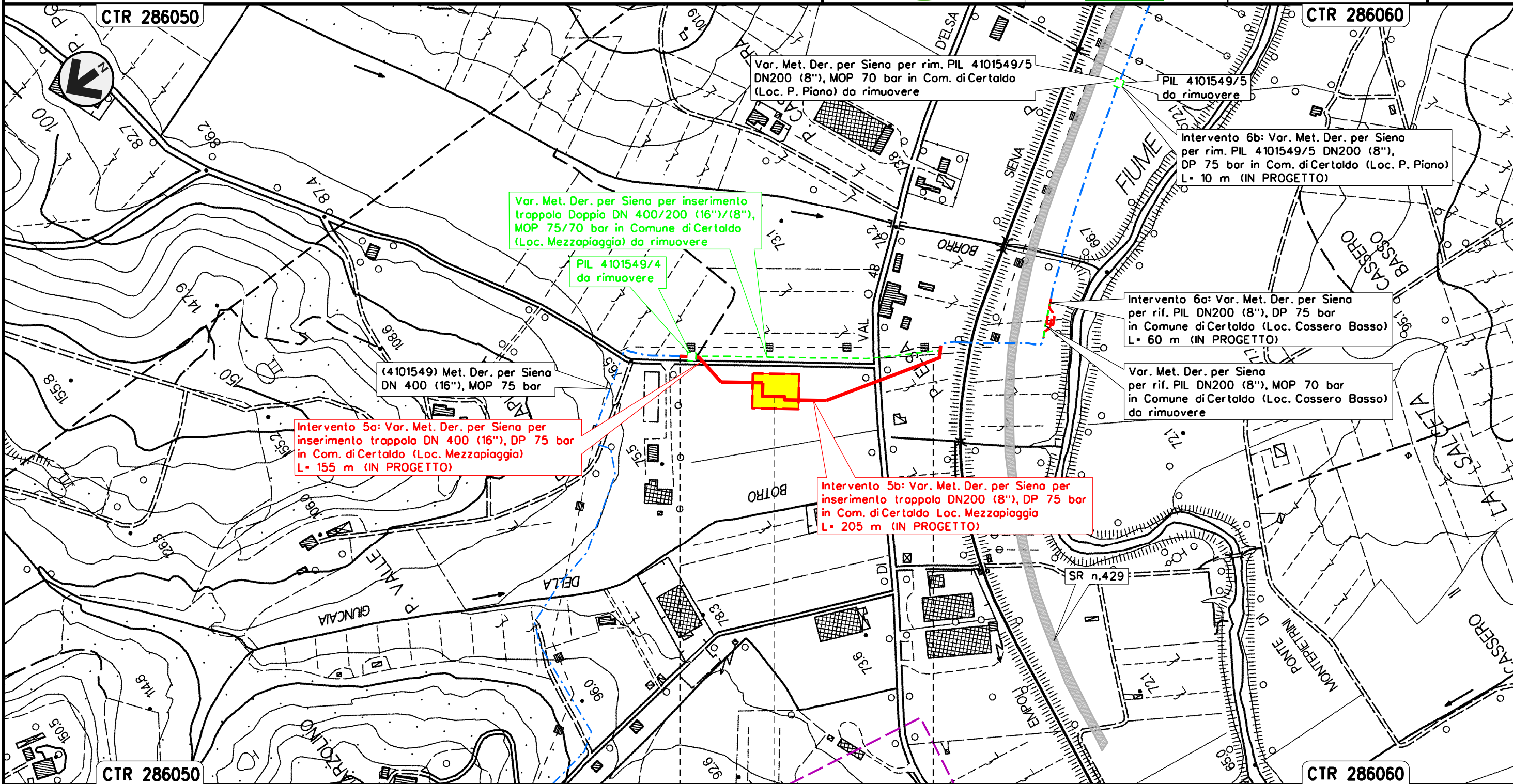

Il presente disegno e' di proprieta' aziendale - La Societa' tutelera' i propri diritti a termine di legge.

CERTALDO
FIRENZE

 Trappola Doppia DN400+DN200
Loc. Mezzapiaggia

Intervento 6: Var. Met. Der. per Siena
 DN 200 (8"), DP 75 bar per rif. PIL
 in Comune di Certaldo (Loc. Cassero Basso)

OPERE DI MITIGAZIONE E RIPRISTINO

00	12-02-21	EMISSIONE	AGUZZI	STROPPA	CAPRIOTTI	Foglio
INDICE	DATA	REVISIONI	ELABORATO	VERIFICATO	APPROVATO	9
			Dis. PG-OM-130			di 34
			Comm. NR/19087			Scala 1:5000

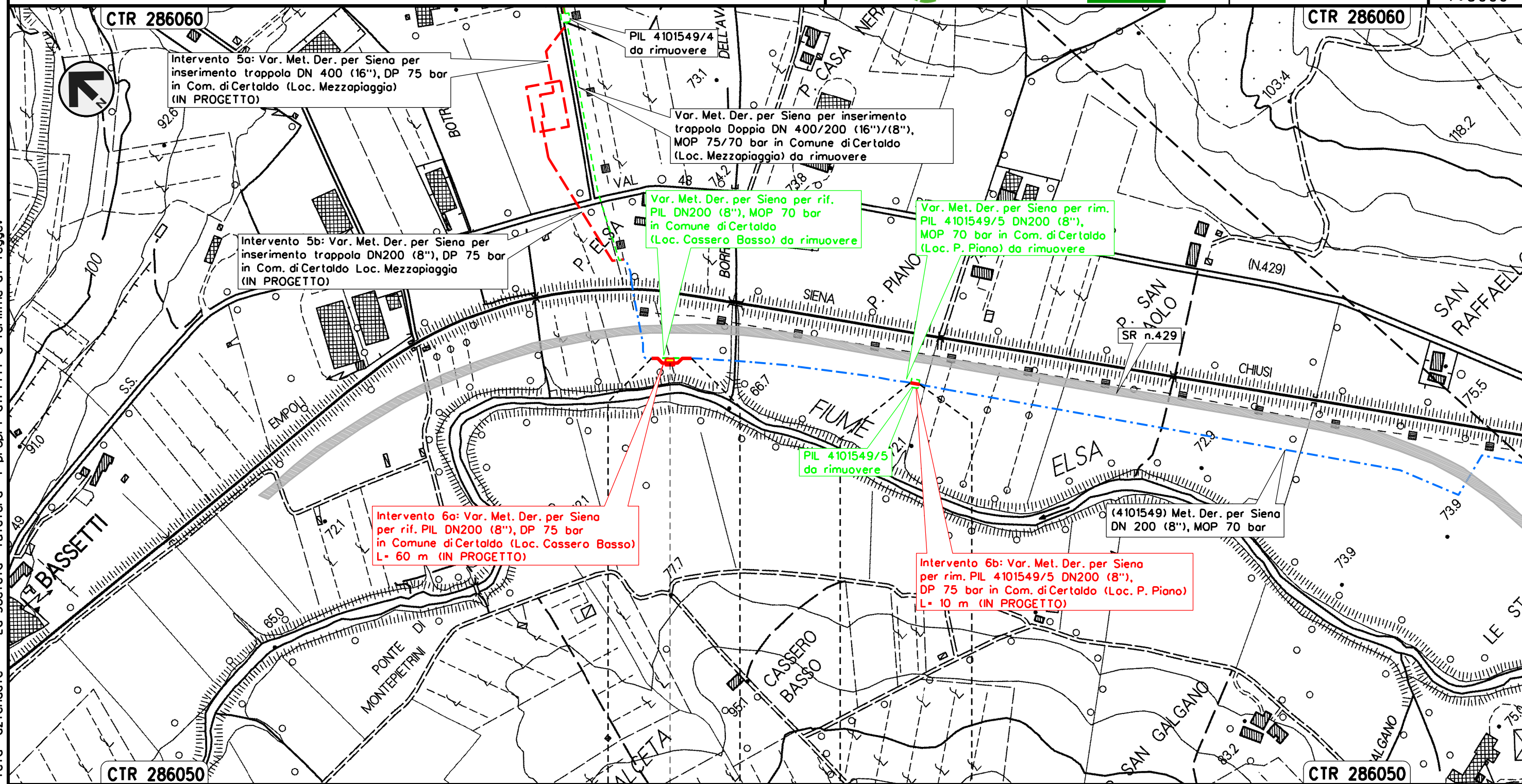

Il presente disegno e' di proprieta' aziendale - La Societa' tutelera' i propri diritti a termine di legge.

CERTALDO	CERTALDO
FIRENZE	FIRENZE

◀▶ PIL Loc. Cassero Basso

Intervento 7: Var. Met. Der. per Siena DN 200 (8"),
 DP 75 bar per rif. PIDI e ricollegamenti
 in Comune di San Gimignano (Loc. Il Capannone)

OPERE DI MITIGAZIONE E RIPRISTINO

00	12-02-21	EMISSIONE	AGUZZI	STROPPA	CAPRIOTTI	Foglio
INDICE	DATA	REVISIONI	ELABORATO	VERIFICATO	APPROVATO	10
			Dis. PG-OM-130			di 34
			Comm. NR/19087			Scala 1:5000

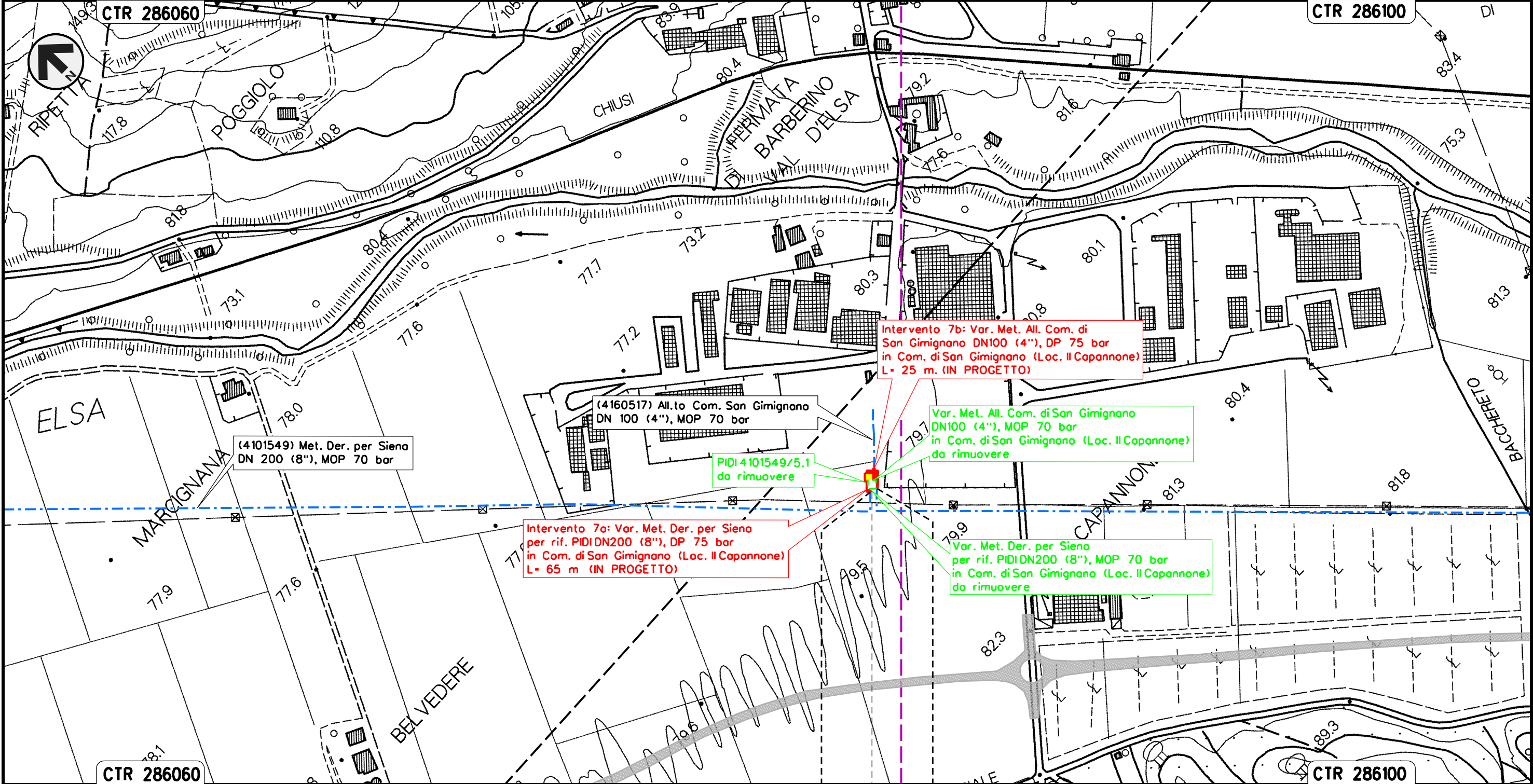



Il presente disegno e' di proprieta' aziendale - La Societa' tutelera' i propri diritti a termine di legge.

SAN GIMIGNANO
 SIENA
 PIDI Loc. Il Capannone

Intervento 8: Var. Met. Der. per Siena
 DN 200 (8"), DP 75 bar per rif. stacco TEE
 in Comune di Poggibonsi (Loc. Ravezzano)

OPERE DI MITIGAZIONE E RIPRISTINO

00	12-02-21	EMISSIONE	AGUZZI	STROPPA	CAPRIOTTI	Foglio
INDICE	DATA	REVISIONI	ELABORATO	VERIFICATO	APPROVATO	11
 			Dis. PG-OM-130		di 34	
			Comm. NR/19087		Scala 1:5000	

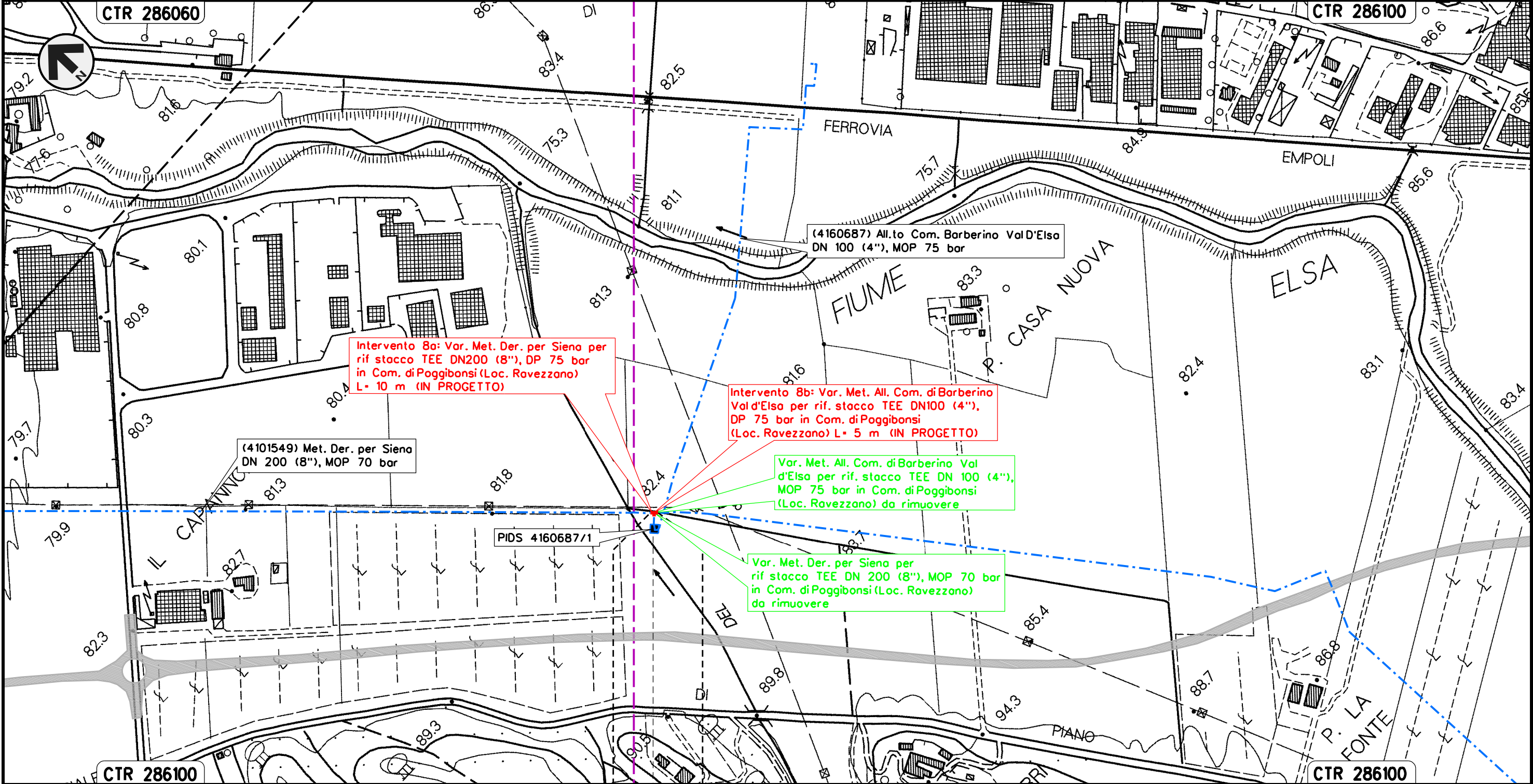

POGGIBONSI
 SIENA

Il presente disegno e' di proprieta' aziendale - La Societa' tutelera' i propri diritti a termine di legge.

Intervento 9: Var. Met. Der. per Siena DN 200 (8"), DP 75 bar
per rif. PIDA/C + PIDS/C e ricollegamenti
in Comune di Poggibonsi (Loc. P. San Luigi di Foci)

00	12-02-21	EMISSIONE	AGUZZI	STROPPA	CAPRIOTTI	Foglio
INDICE	DATA	REVISIONI	ELABORATO	VERIFICATO	APPROVATO	12
			Dis. PG-OM-130			di 34
			Comm. NR/19087			Scala 1:5000

OPERE DI MITIGAZIONE E RIPRISTINO

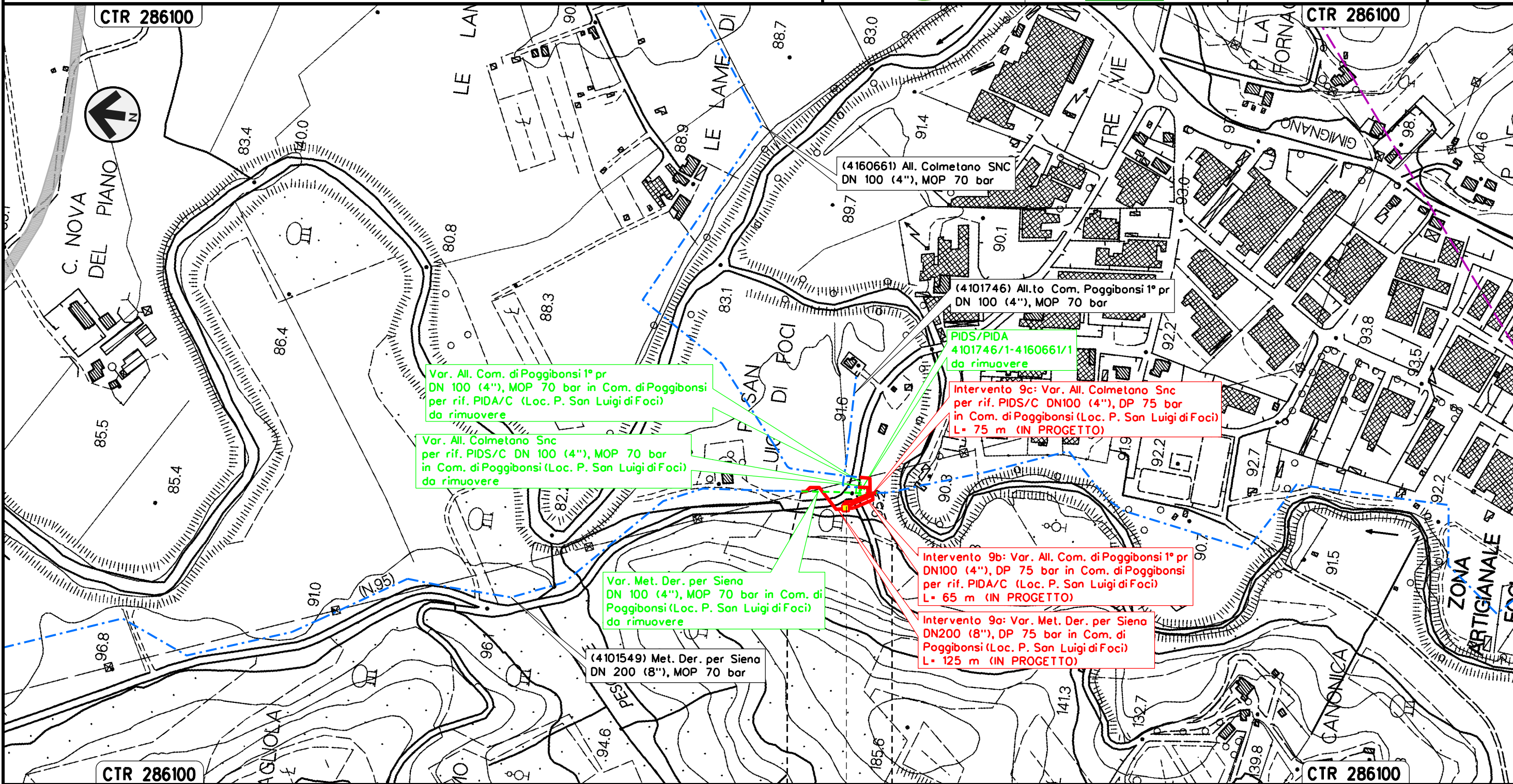

POGGIBONSI
SIENA
PIDA + PIDS Loc. P.SAN LUIGI DI FOCI

ST-100-397

Intervento 10: Var. Met. Der. per Siena
 DN 200 (8"), DP 75 bar per rimozione PIL 4101549/7
 in Comune di Poggibonsi (Loc. Montemorli)

OPERE DI MITIGAZIONE E RIPRISTINO

00	12-02-21	EMISSIONE	AGUZZI	STROPPA	CAPRIOTTI	Foglio
INDICE	DATA	REVISIONI	ELABORATO	VERIFICATO	APPROVATO	13
			Dis. PG-OM-130			di 34
			Comm. NR/19087			Scala 1:5000

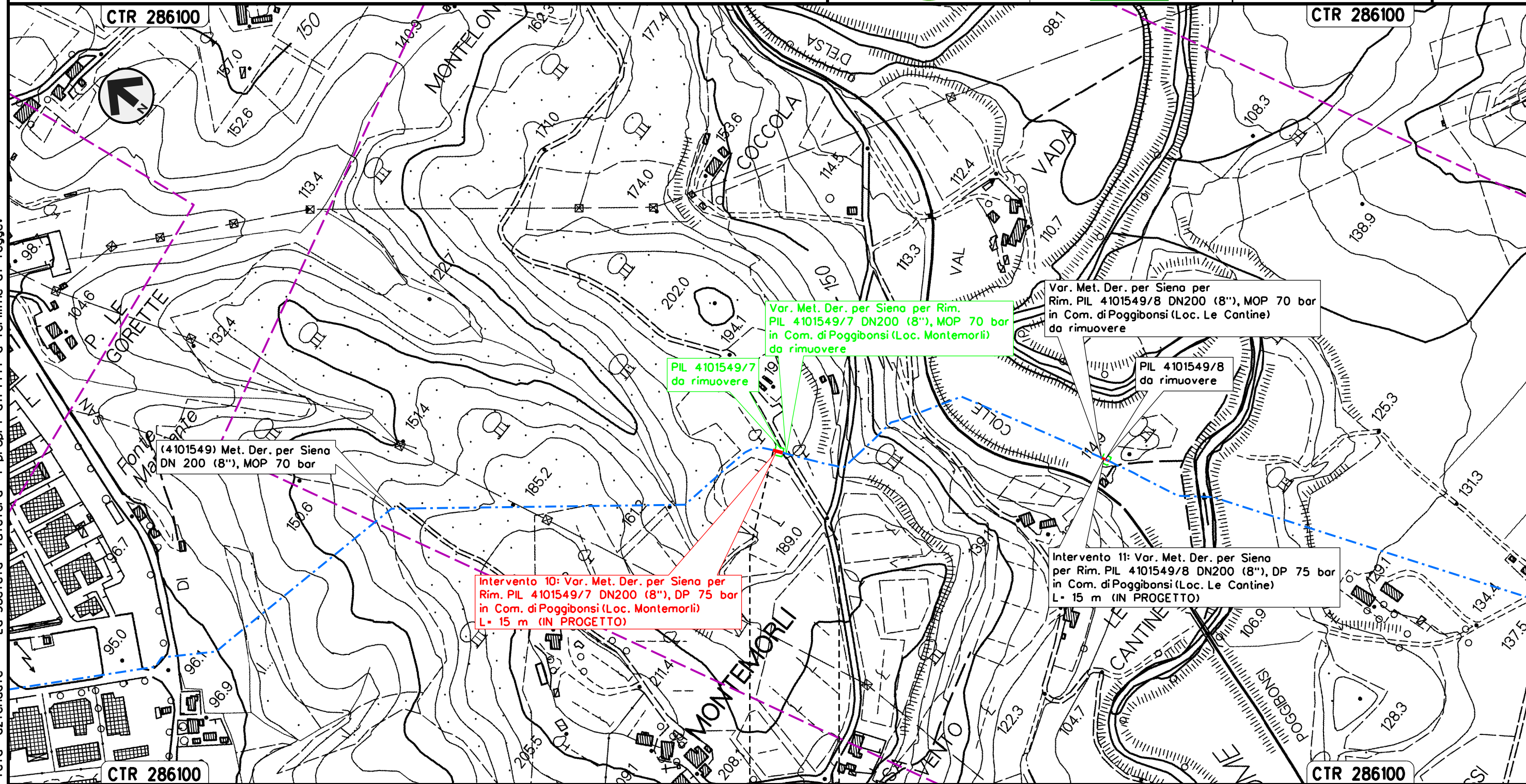

(4101549) Met. Der. per Siena
 DN 200 (8"), MOP 70 bar

Intervento 10: Var. Met. Der. per Siena per
 Rim. PIL 4101549/7 DN200 (8"), DP 75 bar
 in Com. di Poggibonsi (Loc. Montemorli)
 L = 15 m (IN PROGETTO)

PIL 4101549/7
 da rimuovere

Var. Met. Der. per Siena per Rim.
 PIL 4101549/7 DN200 (8"), MOP 70 bar
 in Com. di Poggibonsi (Loc. Montemorli)
 da rimuovere

PIL 4101549/8
 da rimuovere

Var. Met. Der. per Siena per
 Rim. PIL 4101549/8 DN200 (8"), MOP 70 bar
 in Com. di Poggibonsi (Loc. Le Cantine)
 da rimuovere

Intervento 11: Var. Met. Der. per Siena
 per Rim. PIL 4101549/8 DN200 (8"), DP 75 bar
 in Com. di Poggibonsi (Loc. Le Cantine)
 L = 15 m (IN PROGETTO)

POGGIBONSI
 SIENA

Il presente disegno e' di proprieta' aziendale - La Societa' tutelera' i propri diritti a termine di legge.

Intervento 11: Var. Met. Der. per Siena
 DN 200 (8"), DP 75 bar per rimozione PIL 4101549/8
 in Comune di Poggibonsi (Loc. Le Cantine)

00	12-02-21	EMISSIONE	AGUZZI	STROPPA	CAPRIOTTI	Foglio
INDICE	DATA	REVISIONI	ELABORATO	VERIFICATO	APPROVATO	14
			Dis. PG-OM-130			di 34
			Comm. NR/19087			Scala 1:5000

OPERE DI MITIGAZIONE E RIPRISTINO

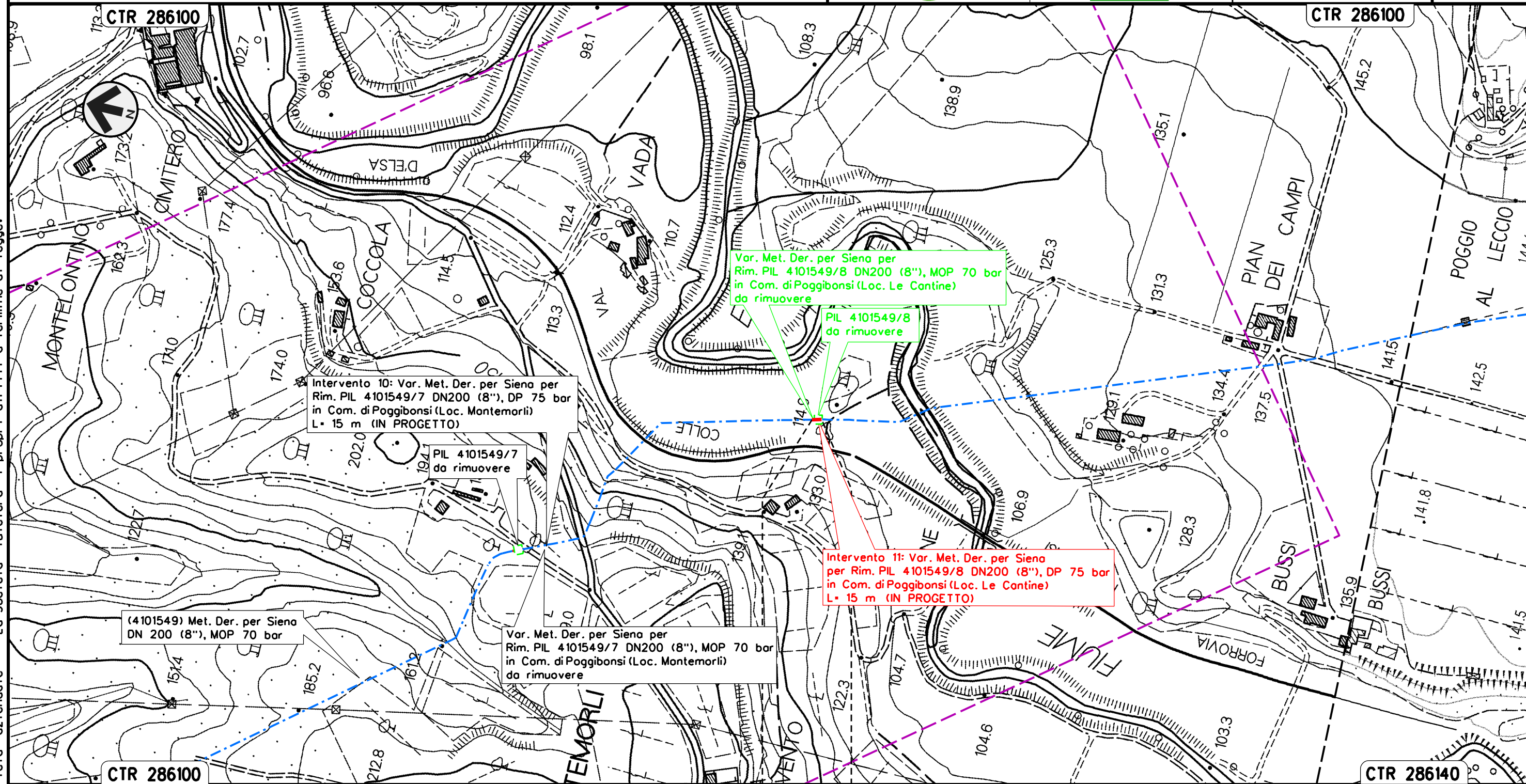

Intervento 10: Var. Met. Der. per Siena per
 Rim. PIL 4101549/7 DN200 (8"), DP 75 bar
 in Com. di Poggibonsi (Loc. Montemorli)
 L= 15 m (IN PROGETTO)

PIL 4101549/7
 da rimuovere

(4101549) Met. Der. per Siena
 DN 200 (8"), MOP 70 bar

Var. Met. Der. per Siena per
 Rim. PIL 4101549/7 DN200 (8"), MOP 70 bar
 in Com. di Poggibonsi (Loc. Montemorli)
 da rimuovere

Var. Met. Der. per Siena per
 Rim. PIL 4101549/8 DN200 (8"), MOP 70 bar
 in Com. di Poggibonsi (Loc. Le Cantine)
 da rimuovere

PIL 4101549/8
 da rimuovere

Intervento 11: Var. Met. Der. per Siena
 per Rim. PIL 4101549/8 DN200 (8"), DP 75 bar
 in Com. di Poggibonsi (Loc. Le Cantine)
 L= 15 m (IN PROGETTO)

POGGIBONSI
 SIENA

ST-100-392

Il presente disegno e' di proprieta' aziendale - La Societa' tutelera' i propri diritti a termine di legge.

Intervento 12: Var. Met. Der. per Siena
 DN 200 (8"), DP 75 bar per rif. PIDI e ricollegamenti
 in Comune di Poggibonsi (Loc. Maltraverso di Sotto)

00	12-02-21	EMISSIONE	AGUZZI	STROPPA	CAPRIOTTI	Foglio
INDICE	DATA	REVISIONI	ELABORATO	VERIFICATO	APPROVATO	15
			Dis. PG-OM-130			di 34
			Comm. NR/19087			Scala 1:5000

OPERE DI MITIGAZIONE E RIPRISTINO

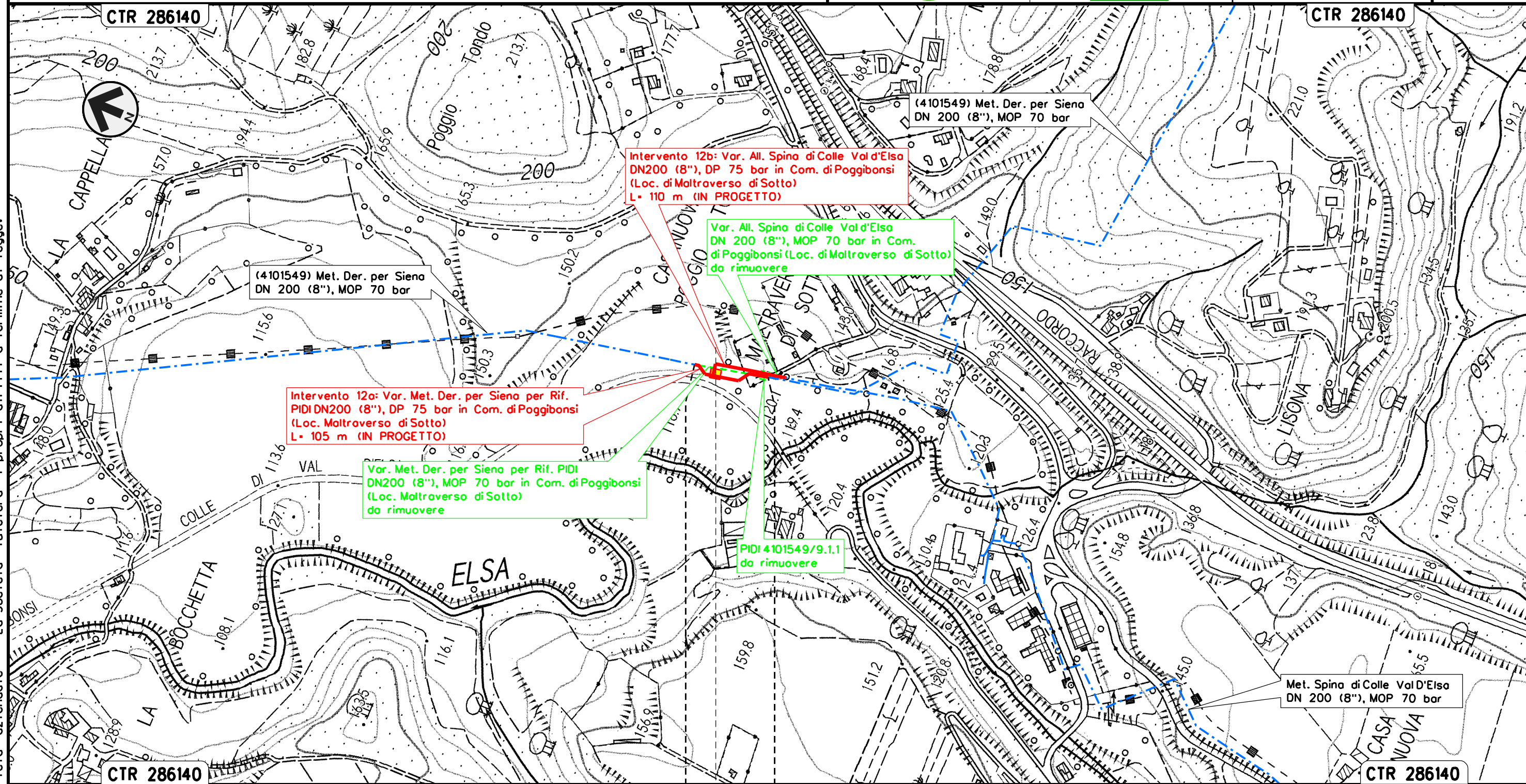

Intervento 12b: Var. All. Spina di Colle Val d'Elsa
 DN200 (8"), DP 75 bar in Com. di Poggibonsi
 (Loc. di Maltraverso di Sotto)
 L= 110 m (IN PROGETTO)

Var. All. Spina di Colle Val d'Elsa
 DN 200 (8"), MOP 70 bar in Com.
 di Poggibonsi (Loc. di Maltraverso di Sotto)
 da rimuovere

Intervento 12a: Var. Met. Der. per Siena per Rif.
 PIDI DN200 (8"), DP 75 bar in Com. di Poggibonsi
 (Loc. Maltraverso di Sotto)
 L= 105 m (IN PROGETTO)

Var. Met. Der. per Siena per Rif. PIDI
 DN200 (8"), MOP 70 bar in Com. di Poggibonsi
 (Loc. Maltraverso di Sotto)
 da rimuovere

PIDI 4101549/9.1.1
 da rimuovere

Met. Spina di Colle Val D'Elsa
 DN 200 (8"), MOP 70 bar

POGGIBONSI
SIENA
PIDI Loc. Maltraverso di sotto

Il presente disegno e' di proprieta' aziendale - La Societa' tutelera' i propri diritti a termine di legge.

Intervento 13: Var. Met. Der. per Siena
 DN200 (8"), DP 75 bar per rifacimento stacco TEE
 in Comune di Poggibonsi (Loc. Le Pietre)

OPERE DI MITIGAZIONE E RIPRISTINO

00	12-02-21	EMISSIONE	AGUZZI	STROPPA	CAPRIOTTI	Foglio
INDICE	DATA	REVISIONI	ELABORATO	VERIFICATO	APPROVATO	16
			Dis. PG-OM-130			di 34
			Comm. NR/19087			Scala 1:5000

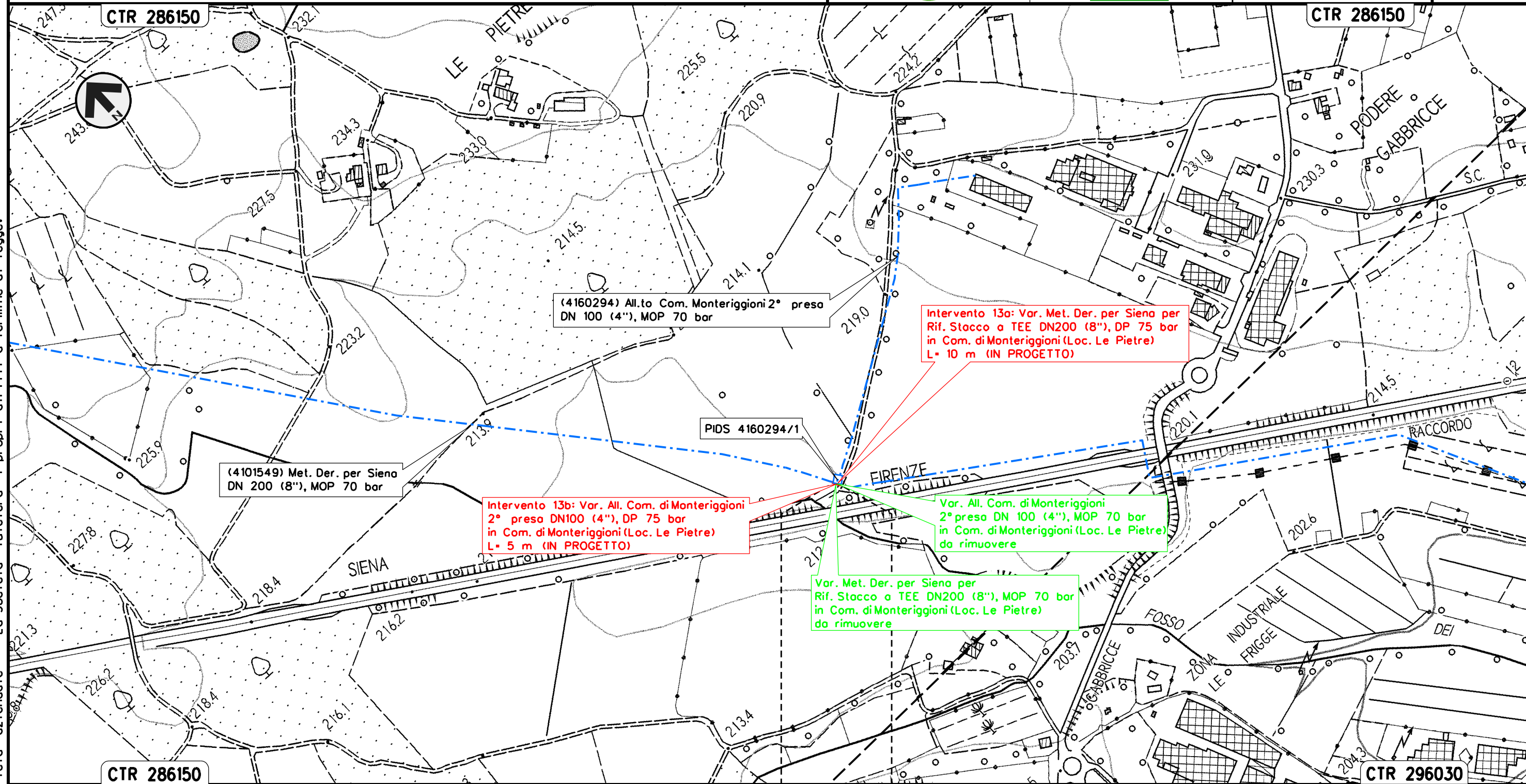

(4160294) All.to Com. Monteriggioni 2° presa
 DN 100 (4"), MOP 70 bar

(4101549) Met. Der. per Siena
 DN 200 (8"), MOP 70 bar

Intervento 13b: Var. All. Com. di Monteriggioni
 2° presa DN100 (4"), DP 75 bar
 in Com. di Monteriggioni (Loc. Le Pietre)
 L= 5 m (IN PROGETTO)

Intervento 13a: Var. Met. Der. per Siena per
 Rif. Stacco a TEE DN200 (8"), DP 75 bar
 in Com. di Monteriggioni (Loc. Le Pietre)
 L= 10 m (IN PROGETTO)

Var. All. Com. di Monteriggioni
 2° presa DN 100 (4"), MOP 70 bar
 in Com. di Monteriggioni (Loc. Le Pietre)
 da rimuovere

Var. Met. Der. per Siena per
 Rif. Stacco a TEE DN200 (8"), MOP 70 bar
 in Com. di Monteriggioni (Loc. Le Pietre)
 da rimuovere

PIDS 4160294/1

Il presente disegno e' di proprieta' aziendale - La Societa' tutelera' i propri diritti a termine di legge.

MONTERIGGIONI
 SIENA



Intervento 14: Var. Met. Der. per Siena
 DN 200 (8"), DP 75 bar per rif. PIL
 in Comune di Monteriggioni (Loc. Campasini)

OPERE DI MITIGAZIONE E RIPRISTINO

00	12-02-21	EMISSIONE	AGUZZI	STROPPA	CAPRIOTTI	Foglio
INDICE	DATA	REVISIONI	ELABORATO	VERIFICATO	APPROVATO	17
			Dis. PG-OM-130			di 34
			Comm. NR/19087			Scala 1:5000

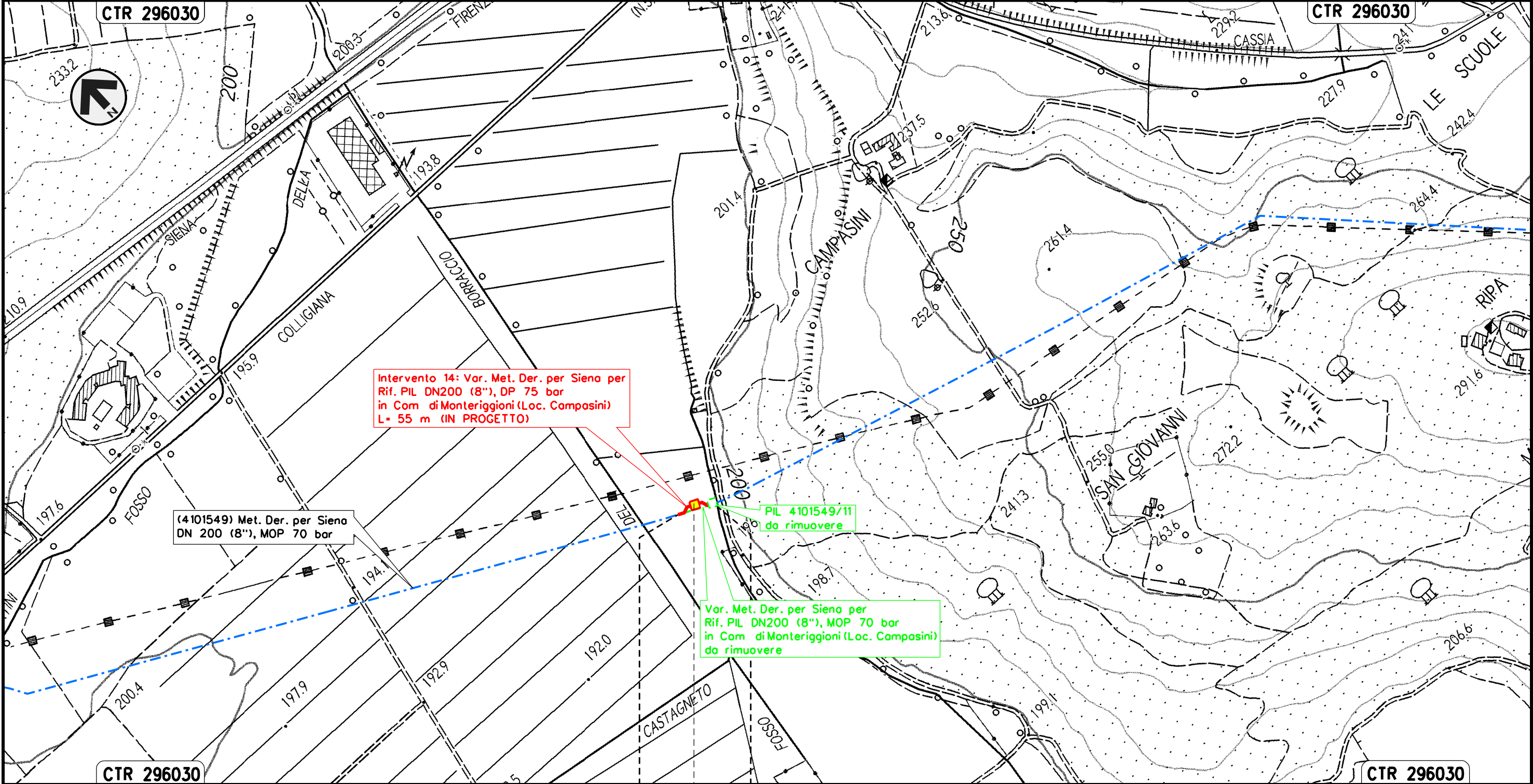



MONTERIGGIONI
 SIENA
 PIL Loc. Campasini

Il presente disegno e' di proprieta' aziendale - La Societa' tutelera' i propri diritti a termine di legge.

Intervento 15: Var. Met. Der. per Siena
 DN 200 (8"), DP 75 bar per rif. PIDS/C e ricollegamenti
 in Comune di Monteriggioni (Loc. Cerbaia)

OPERE DI MITIGAZIONE E RIPRISTINO

00	12-02-21	EMISSIONE	AGUZZI	STROPPA	CAPRIOTTI	Foglio
INDICE	DATA	REVISIONI	ELABORATO	VERIFICATO	APPROVATO	18
 			Dis. PG-OM-130		di 34	Scala 1:5000
			Comm. NR/19087			

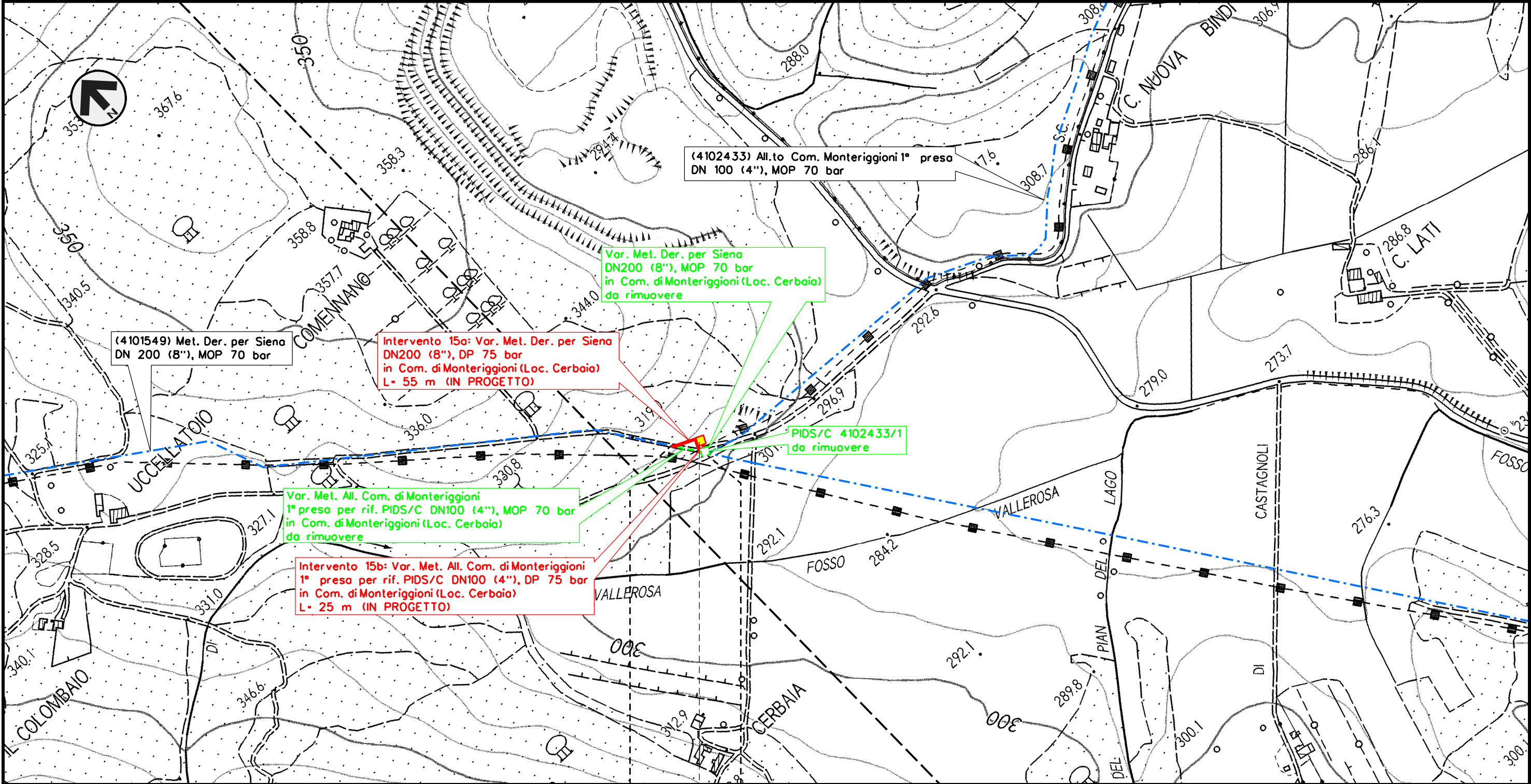

MONTERIGGIONI
 SIENA

 PIDS Loc. Cerbaia

ST-100-397

Il presente disegno e' di proprieta' aziendale - La Societa' tutelera' i propri diritti a termine di legge.

Intervento 16: Var. Met. Der. per Siena-Torrenieri
 DN 200 (8"), DP 75 bar per rif. PIDI e ricollegamenti
 in Comune di Siena (Loc. P. Casanuova)

00	12-02-21	EMISSIONE	AGUZZI	STROPPA	CAPRIOTTI	Foglio
INDICE	DATA	REVISIONI	ELABORATO	VERIFICATO	APPROVATO	19
			Dis. PG-OM-130			di 34
			Comm. NR/19087			Scala 1:5000

OPERE DI MITIGAZIONE E RIPRISTINO

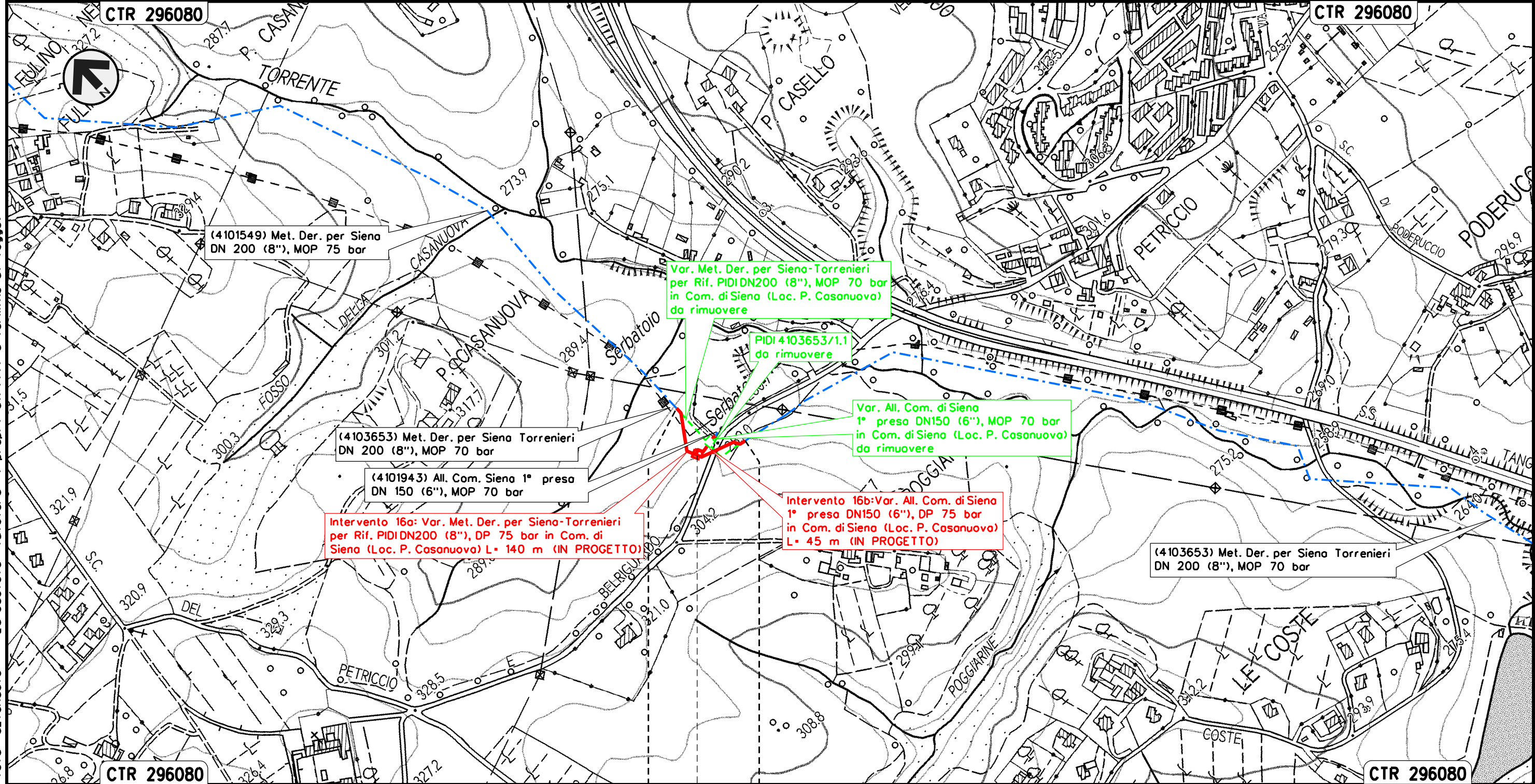

Il presente disegno e' di proprieta' aziendale - La Societa' tutelera' i propri diritti a termine di legge.

SIENA
SIENA
PIDI Loc. P. Casanuova

ST-100-397

Intervento 17: Var. Met. Der. per Siena-Torrenieri
 DN 200 (8"), DP 75 bar per rif. PIDA/C e ricollegamenti
 in Comune di Siena (Loc. P. Colombaio)

00	12-02-21	EMISSIONE	AGUZZI	STROPPA	CAPRIOTTI	Foglio
INDICE	DATA	REVISIONI	ELABORATO	VERIFICATO	APPROVATO	20
			Dis. PG-OM-130			di 34
			Comm. NR/19087			Scala 1:5000

OPERE DI MITIGAZIONE E RIPRISTINO

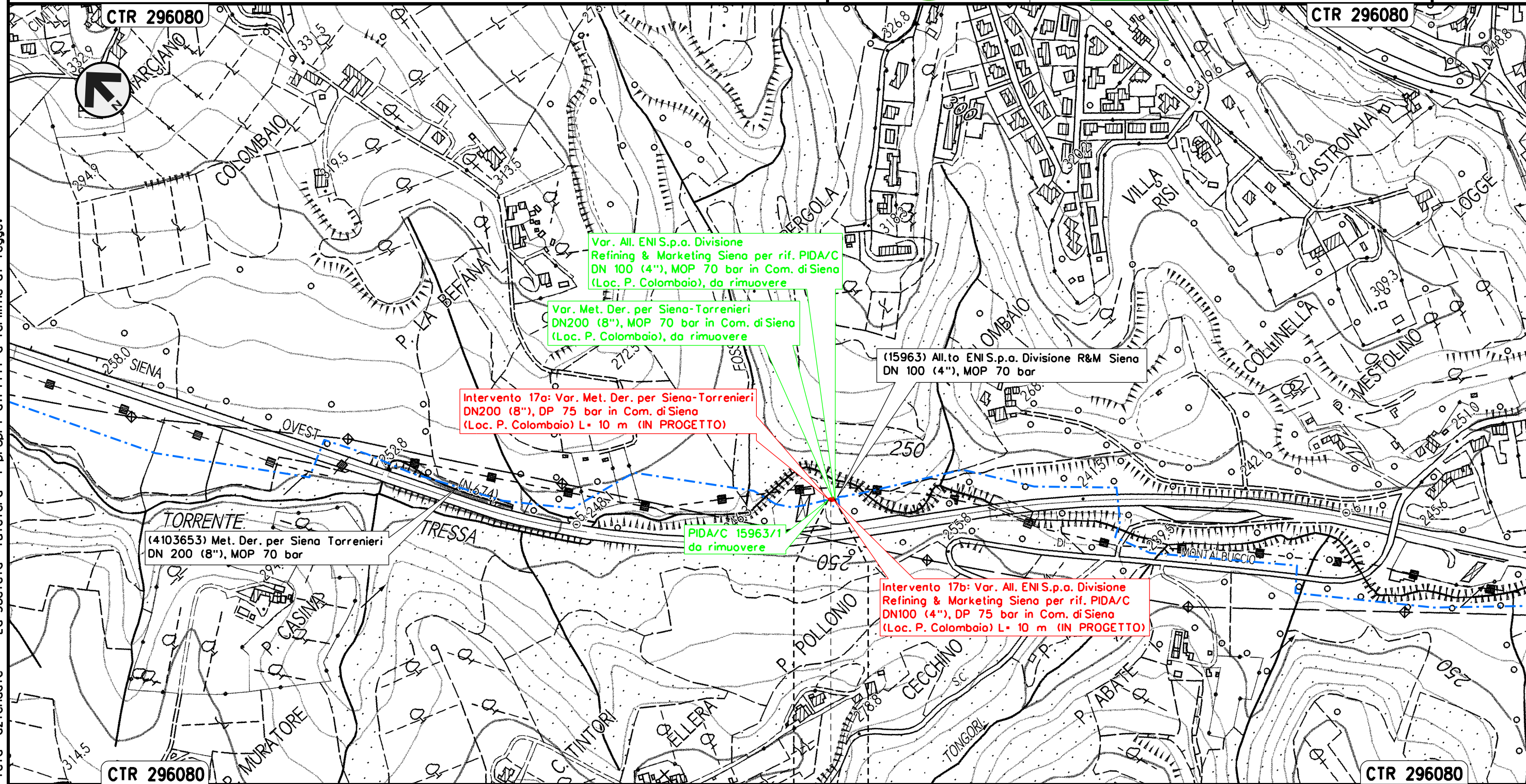

Il presente disegno e' di proprieta' aziendale - La Societa' tutelera' i propri diritti a termine di legge.

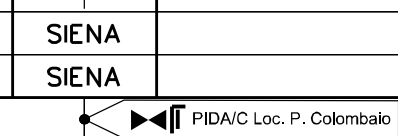

Intervento 18: Var. Met. Der. per Siena-Torrenieri
 DN 200 (8"), DP 75 bar per rif. PIDI e ricollegamenti
 in Comune di Siena (Loc. Molino San Cristoforo)

00	12-02-21	EMISSIONE	AGUZZI	STROPPA	CAPRIOTTI	Foglio
INDICE	DATA	REVISIONI	ELABORATO	VERIFICATO	APPROVATO	21
			Dis. PG-OM-130			di 34
			Comm. NR/19087			Scala 1:5000

OPERE DI MITIGAZIONE E RIPRISTINO

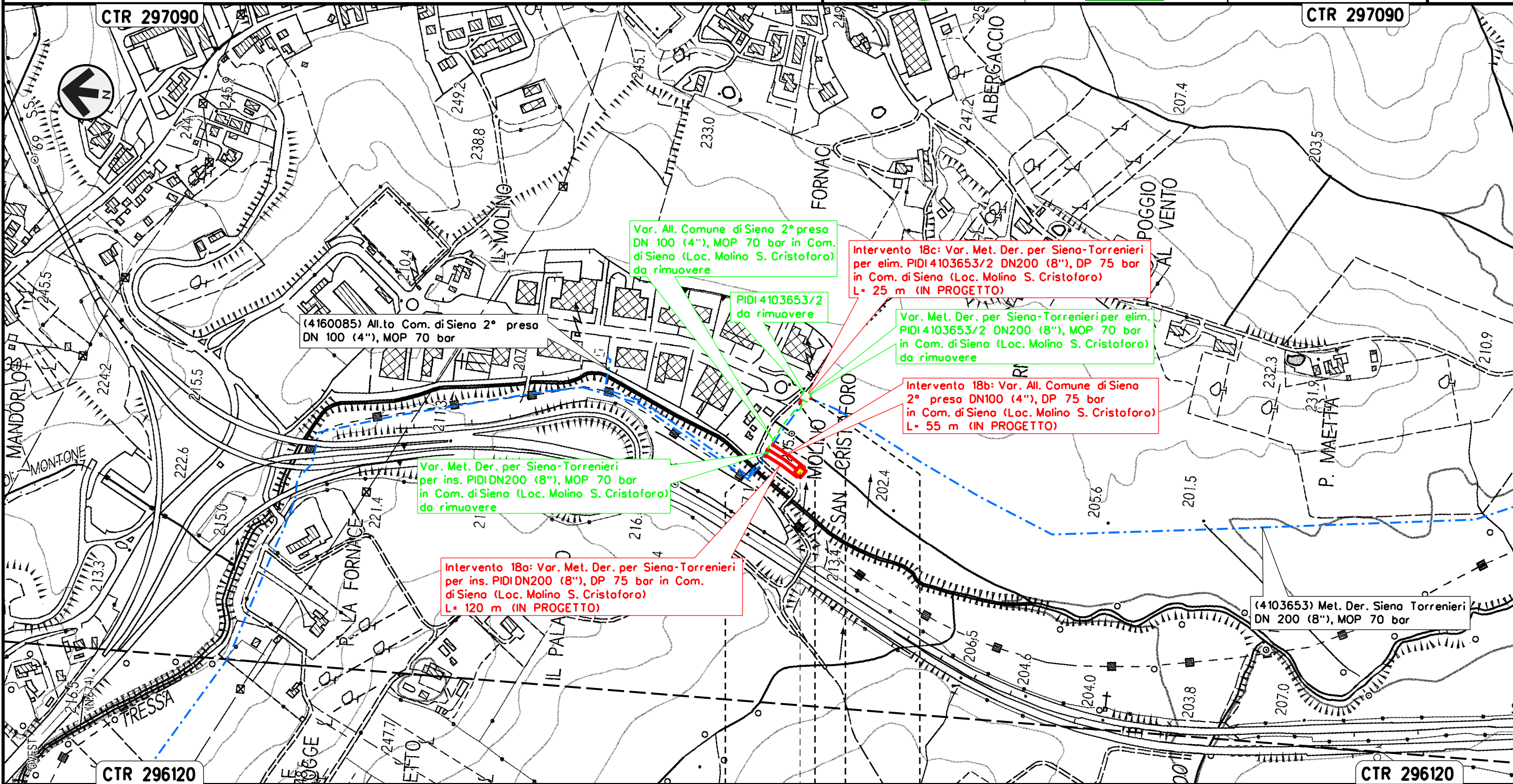

Var. All. Comune di Siena 2° preso
 DN 100 (4"), MOP 70 bar in Com.
 di Siena (Loc. Molino S. Cristoforo)
 da rimuovere

Intervento 18c: Var. Met. Der. per Siena-Torrenieri
 per elim. PIDI 4103653/2 DN200 (8"), DP 75 bar
 in Com. di Siena (Loc. Molino S. Cristoforo)
 L= 25 m (IN PROGETTO)

Var. Met. Der. per Siena-Torrenieri per elim.
 PIDI 4103653/2 DN200 (8"), MOP 70 bar
 in Com. di Siena (Loc. Molino S. Cristoforo)
 da rimuovere

Intervento 18b: Var. All. Comune di Siena
 2° preso DN100 (4"), DP 75 bar
 in Com. di Siena (Loc. Molino S. Cristoforo)
 L= 55 m (IN PROGETTO)

Var. Met. Der. per Siena-Torrenieri
 per ins. PIDI DN200 (8"), MOP 70 bar
 in Com. di Siena (Loc. Molino S. Cristoforo)
 da rimuovere

Intervento 18a: Var. Met. Der. per Siena-Torrenieri
 per ins. PIDI DN200 (8"), DP 75 bar in Com.
 di Siena (Loc. Molino S. Cristoforo)
 L= 120 m (IN PROGETTO)

(4160085) All.to Com. di Siena 2° preso
 DN 100 (4"), MOP 70 bar

(4103653) Met. Der. Siena Torrenieri
 DN 200 (8"), MOP 70 bar

SIENA	SIENA
SIENA	SIENA

PIDI Loc. Molino S. Cristoforo

Il presente disegno e' di proprieta' aziendale - La Societa' tutelera' i propri diritti a termine di legge.

Intervento 19: Var. Met. Der. per Siena-Torrenieri
 DN 200 (8"), DP 75 bar per rif. Stacco TEE
 in Comune di Siena (Loc. Il Pino)

00	12-02-21	EMISSIONE	AGUZZI	STROPPA	CAPRIOTTI	Foglio
INDICE	DATA	REVISIONI	ELABORATO	VERIFICATO	APPROVATO	22
			Dis. PG-OM-130			di 34
			Comm. NR/19087			Scala 1:5000

OPERE DI MITIGAZIONE E RIPRISTINO

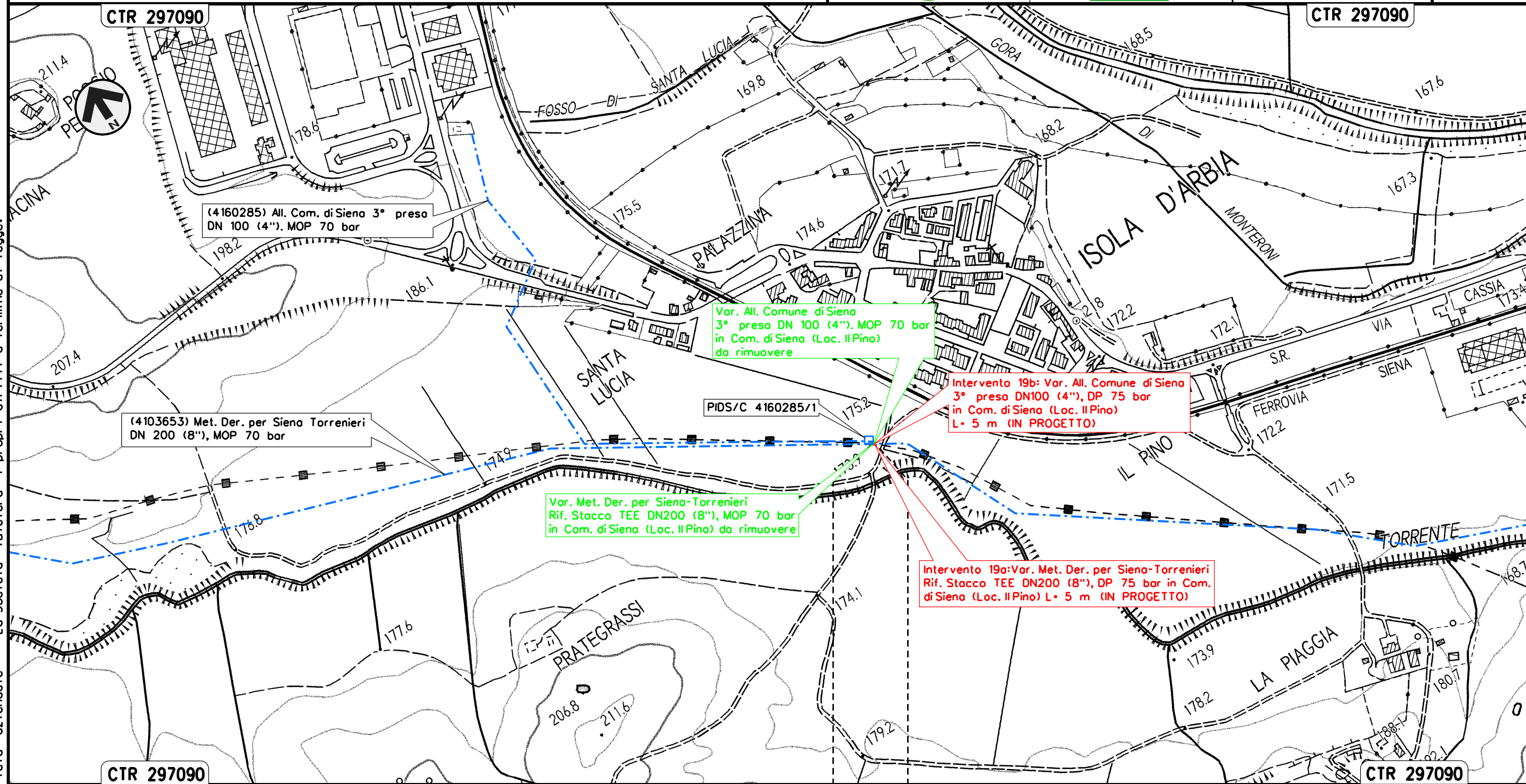

Il presente disegno e' di proprieta' aziendale - La Societa' tutelera' i propri diritti a termine di legge.

SIENA
 SIENA

Intervento 21: Var. Met. Der. per Siena-Torrenieri
 DN 200 (8"), DP 75 bar per rif. PIL
 in Comune di Monteroni D'Arbia (Loc. Cuna)

OPERE DI MITIGAZIONE E RIPRISTINO

00	12-02-21	EMISSIONE	AGUZZI	STROPPA	CAPRIOTTI	Foglio
INDICE	DATA	REVISIONI	ELABORATO	VERIFICATO	APPROVATO	24
			Dis. PG-OM-130			di 34
			Comm. NR/19087			Scala 1:5000

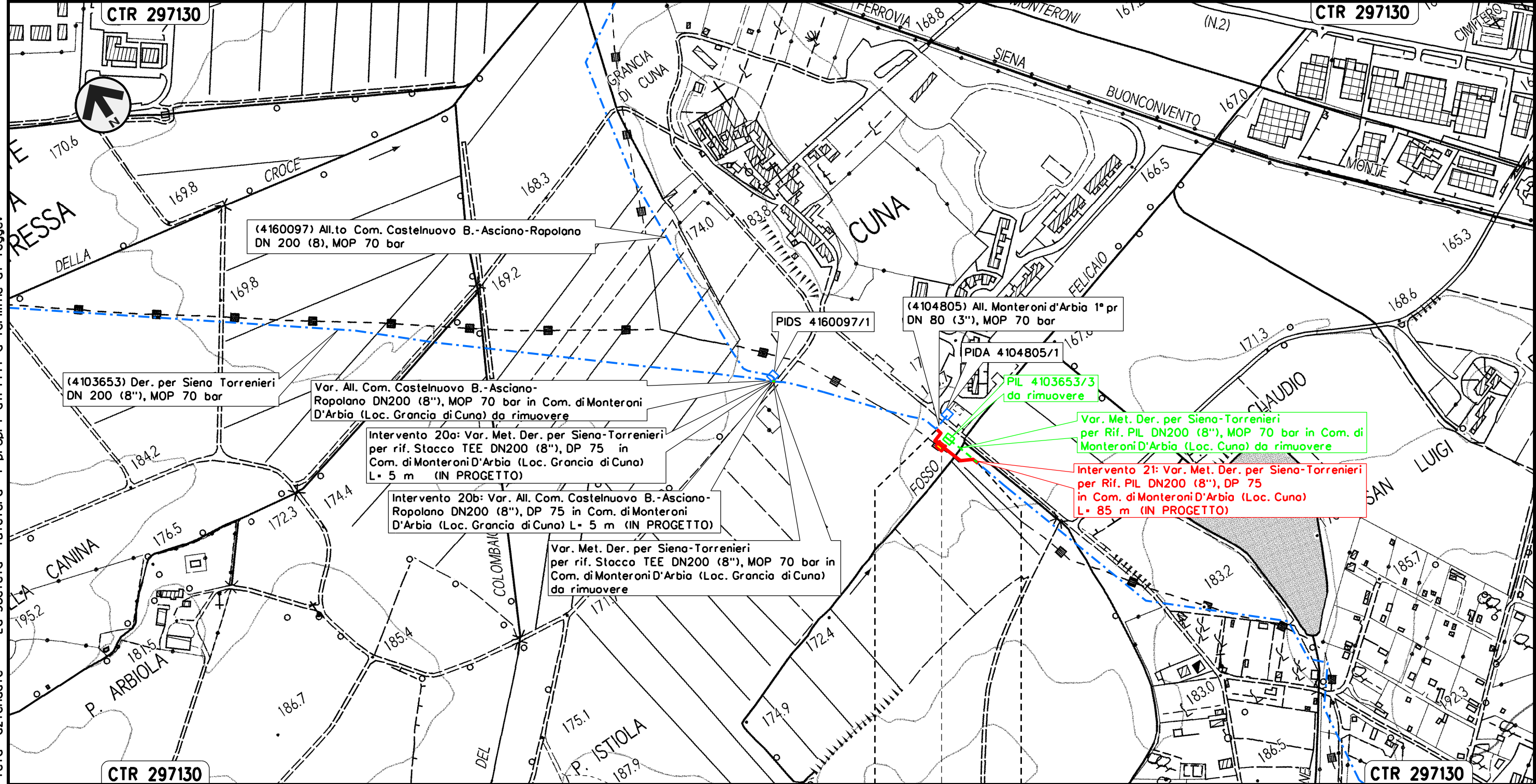

MONTERONI D'ARBIA

SIENA



ST-100-392

Il presente disegno e' di proprieta' aziendale - La Societa' tutelera' i propri diritti a termine di legge.

Intervento 22: Var. Met. Der. per Siena-Torrenieri
 DN 200 (8"), DP 75 bar per rif. PIL
 in Comune di Monteroni D'Arbia (Loc. P. Sorra)

00	12-02-21	EMISSIONE	AGUZZI	STROPPA	CAPRIOTTI
INDICE	DATA	REVISIONI	ELABORATO	VERIFICATO	APPROVATO
			Dis. PG-OM-130		
			Comm. NR/19087		

Foglio
 25
 di 34
 Scala
 1:5000

OPERE DI MITIGAZIONE E RIPRISTINO

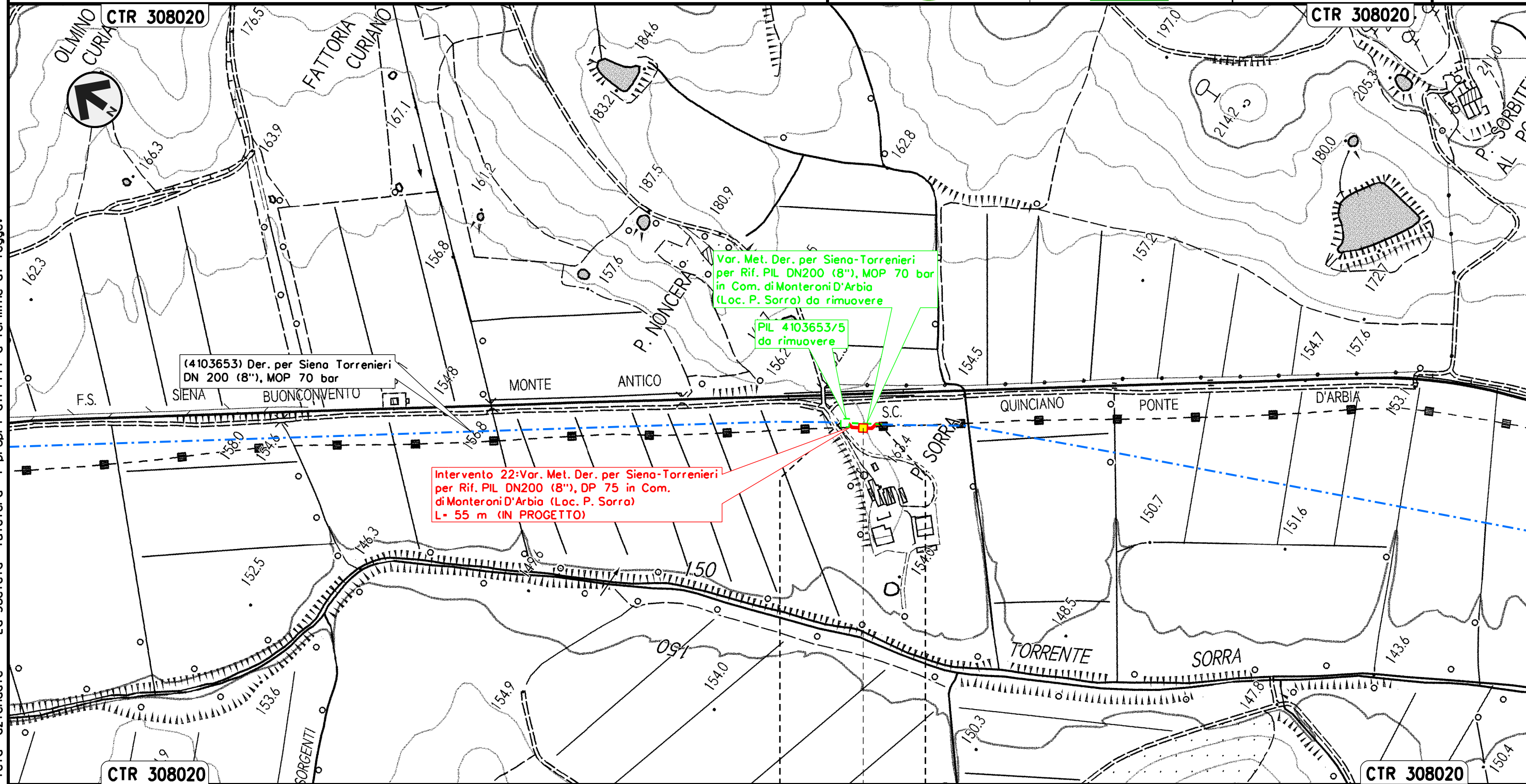

Il presente disegno e' di proprieta' aziendale - La Societa' tutelera' i propri diritti a termine di legge.

MONTERONI D'ARBIA
 SIENA
 PIL Loc. P. Sorra

Intervento 23: Var. Met. Der. per Siena-Torrenieri
 DN 200 (8"), DP 75 bar per rif. Stacco TEE
 in Comune di Buonconvento (Loc. P. S. Michele)

00	12-02-21	EMISSIONE	AGUZZI	STROPPA	CAPRIOTTI	Foglio
INDICE	DATA	REVISIONI	ELABORATO	VERIFICATO	APPROVATO	26
			Dis. PG-OM-130			di 34
			Comm. NR/19087			Scala 1:5000

OPERE DI MITIGAZIONE E RIPRISTINO

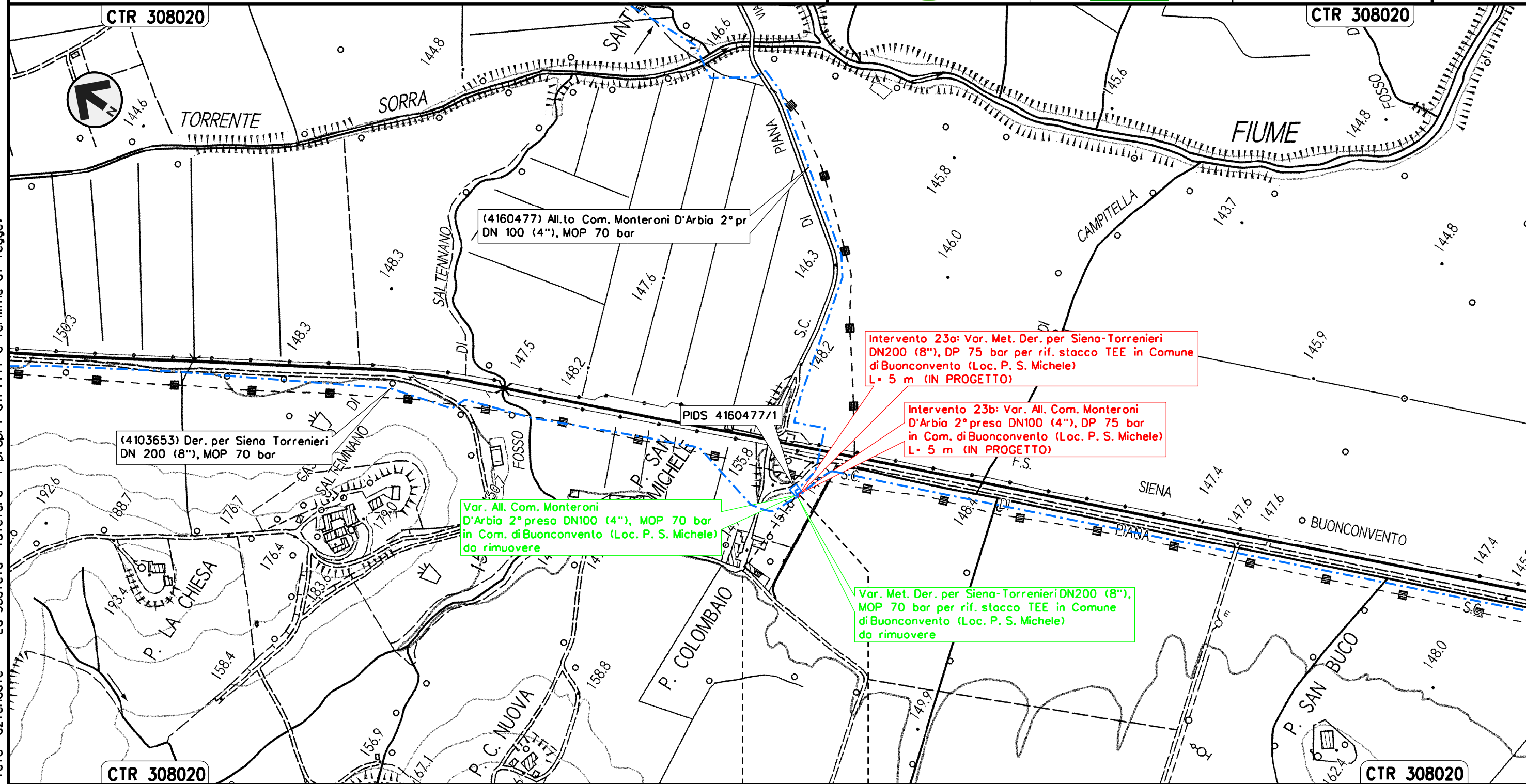

Il presente disegno e' di proprieta' aziendale - La Societa' tutelera' i propri diritti a termine di legge.

BUONCONVENTO
 SIENA

Intervento 24: Var. Met. Der. per Siena-Torrenieri
 DN 200 (8"), DP 75 bar per rif. PIDS/C e PIDA/C
 in Comune di Buonconvento (Loc. P. Pian di Sotto)

00	12-02-21	EMISSIONE	AGUZZI	STROPPA	CAPRIOTTI	Foglio	27
INDICE	DATA	REVISIONI	ELABORATO	VERIFICATO	APPROVATO	di	34
			Dis. PG-OM-130			Scala	1:5000
			Comm. NR/19087				

OPERE DI MITIGAZIONE E RIPRISTINO

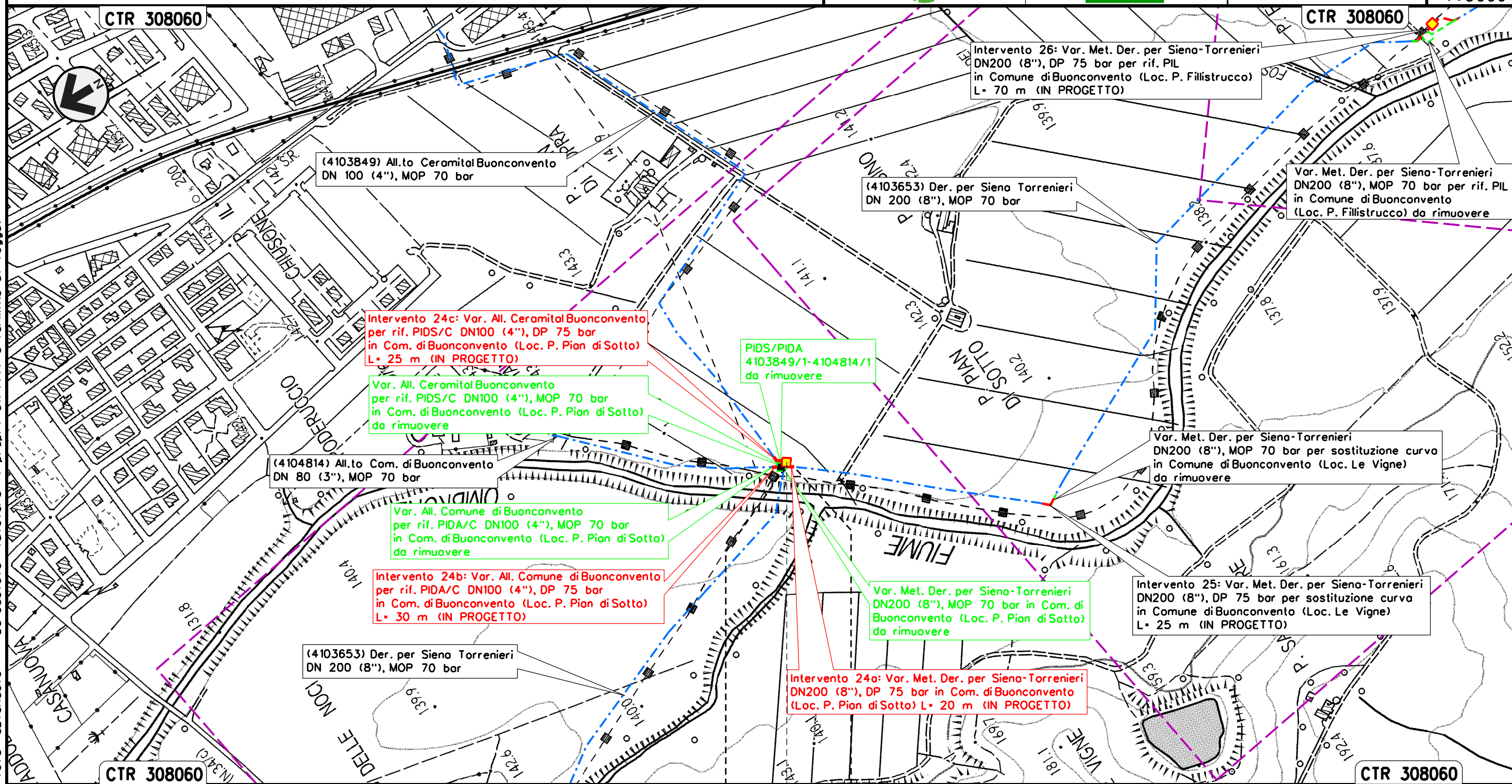

Il presente disegno e' di proprieta' aziendale - La Societa' tutelera' i propri diritti a termine di legge.

BUONCONVENTO
 SIENA

◀▶ PIDA/C + PIDS/C Loc. P. Pian di Sotto

Intervento 25: Var. Met. Der. per Siena-Torrenieri
 DN 200 (8"), DP 75 bar per sostituzione curva
 in Comune di Buonconvento (Loc. le Vigne)

00	12-02-21	EMISSIONE	AGUZZI	STROPPA	CAPRIOTTI	Foglio
INDICE	DATA	REVISIONI	ELABORATO	VERIFICATO	APPROVATO	28
			Dis. PG-OM-130			di 34
			Comm. NR/19087			Scala 1:5000

OPERE DI MITIGAZIONE E RIPRISTINO

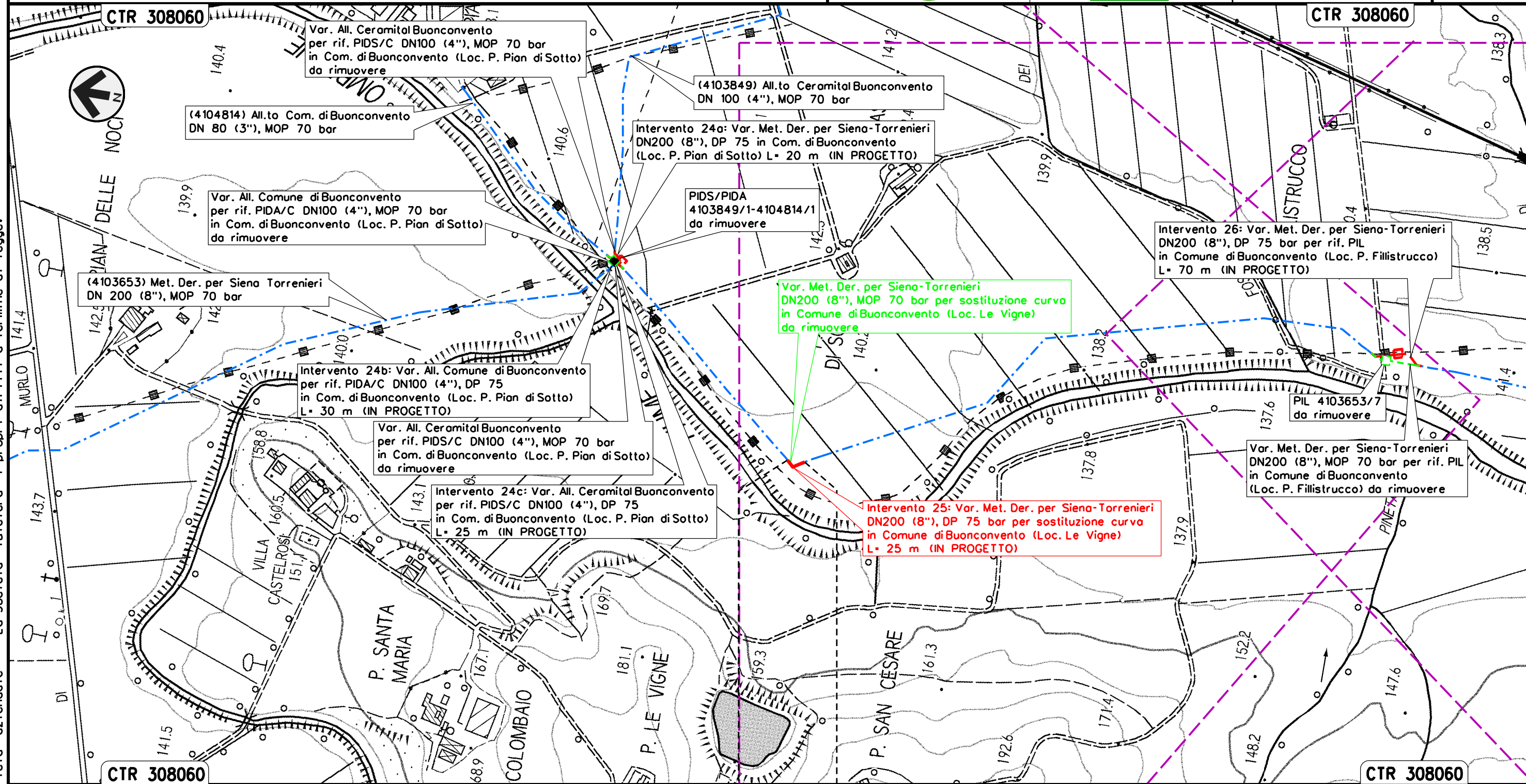

Il presente disegno e' di proprieta' aziendale - La Societa' tutelera' i propri diritti a termine di legge.

BUONCONVENTO
 SIENA

Intervento 26: Var. Met. Der. per Siena-Torrenieri
 DN 200 (8"), DP 75 bar per rif. PIL
 in Comune di Buonconvento (Loc. P. Fillistrucchio)

OPERE DI MITIGAZIONE E RIPRISTINO

00	12-02-21	EMISSIONE	AGUZZI	STROPPA	CAPRIOTTI	Foglio
INDICE	DATA	REVISIONI	ELABORATO	VERIFICATO	APPROVATO	29
			Dis. PG-OM-130			di 34
			Comm. NR/19087			Scala 1:5000

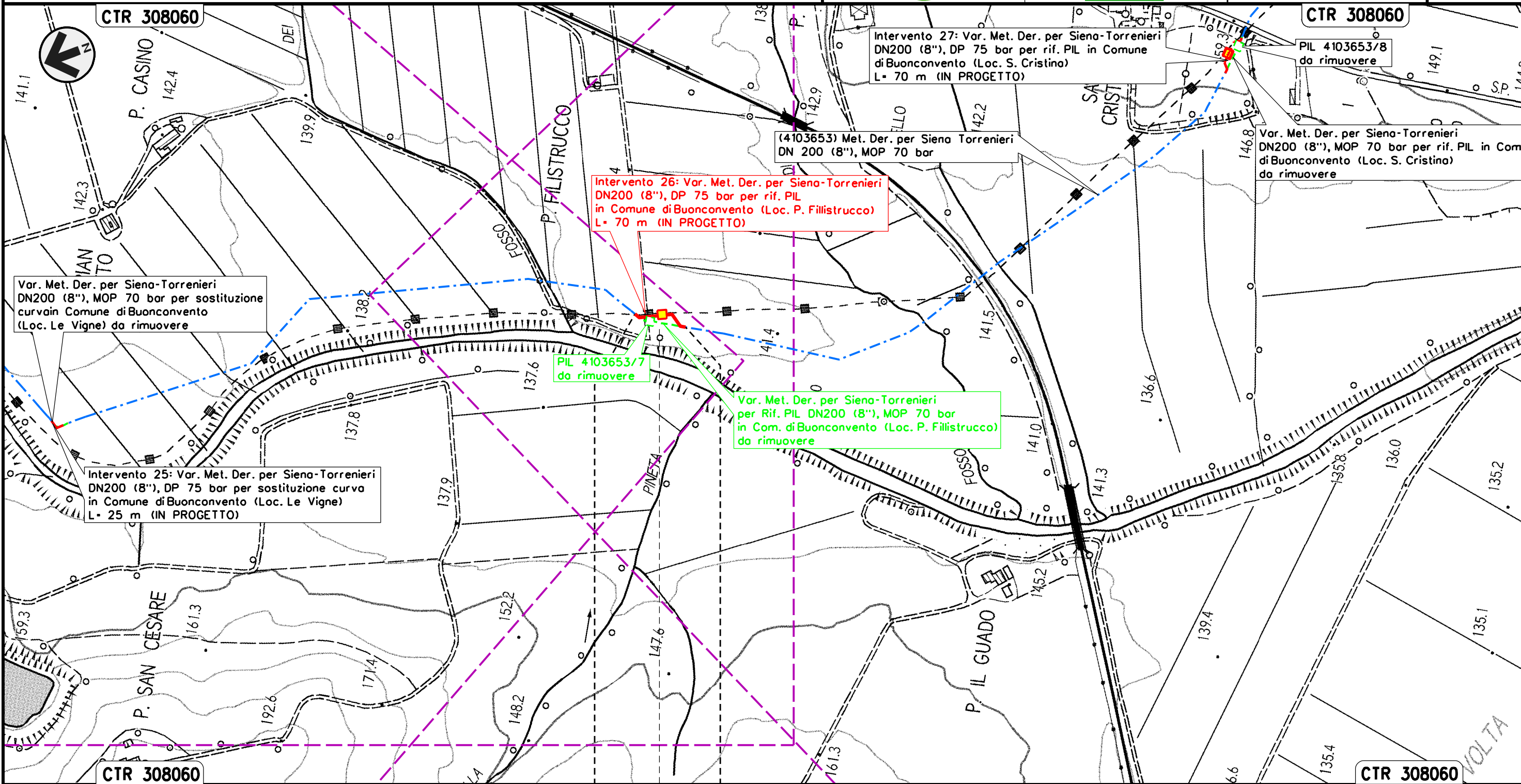

Il presente disegno e' di proprieta' aziendale - La Societa' tutelera' i propri diritti a termine di legge.

BUONCONVENTO
 SIENA
 << PIL Loc. P. Fillistrucchio >>

Intervento 27: Var. Met. Der. per Siena-Torrenieri
 DN 200 (8"), DP 75 bar per rif. PIL
 in Comune di Buonconvento (Loc. S. Cristina)

00	12-02-21	EMISSIONE	AGUZZI	STROPPA	CAPRIOTTI	Foglio
INDICE	DATA	REVISIONI	ELABORATO	VERIFICATO	APPROVATO	30
			Dis. PG-OM-130			di 34
			Comm. NR/19087			Scala 1:5000

OPERE DI MITIGAZIONE E RIPRISTINO

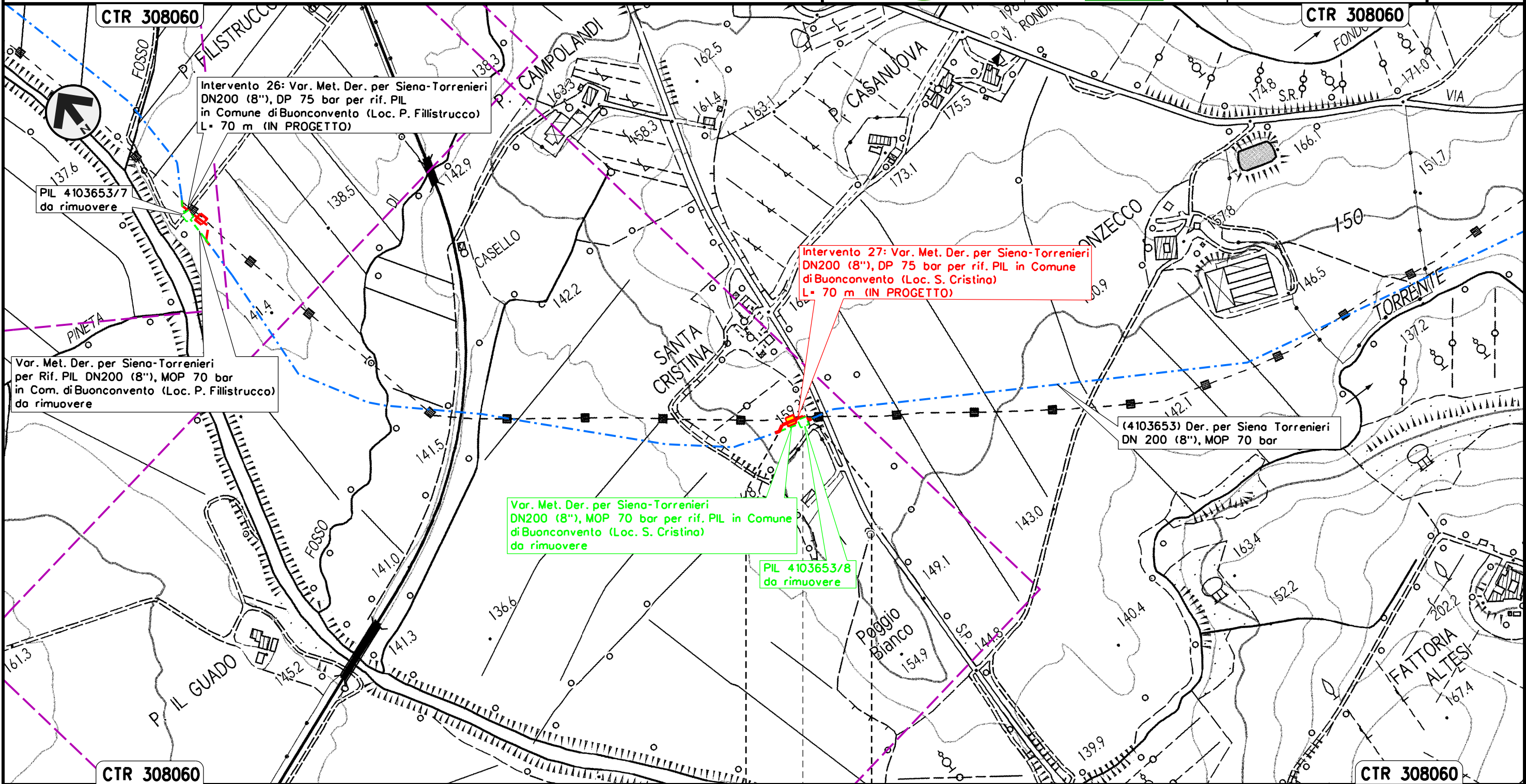

Il presente disegno e' di proprieta' aziendale - La Societa' tutelera' i propri diritti a termine di legge.

BUONCONVENTO
 SIENA
 PIL Loc. S. Cristina

Intervento 28: Var. Met. Der. per Siena-Torrenieri
 DN 200 (8"), DP 75 bar per rif. PIL
 in Comune di Montalcino (Loc. S. Casanova)

OPERE DI MITIGAZIONE E RIPRISTINO

00	12-02-21	EMISSIONE	AGUZZI	STROPPA	CAPRIOTTI
INDICE	DATA	REVISIONI	ELABORATO	VERIFICATO	APPROVATO
 			Dis. PG-OM-130		
			Comm. NR/19087		

Foglio
31
 di 34
 Scala
 1:5000

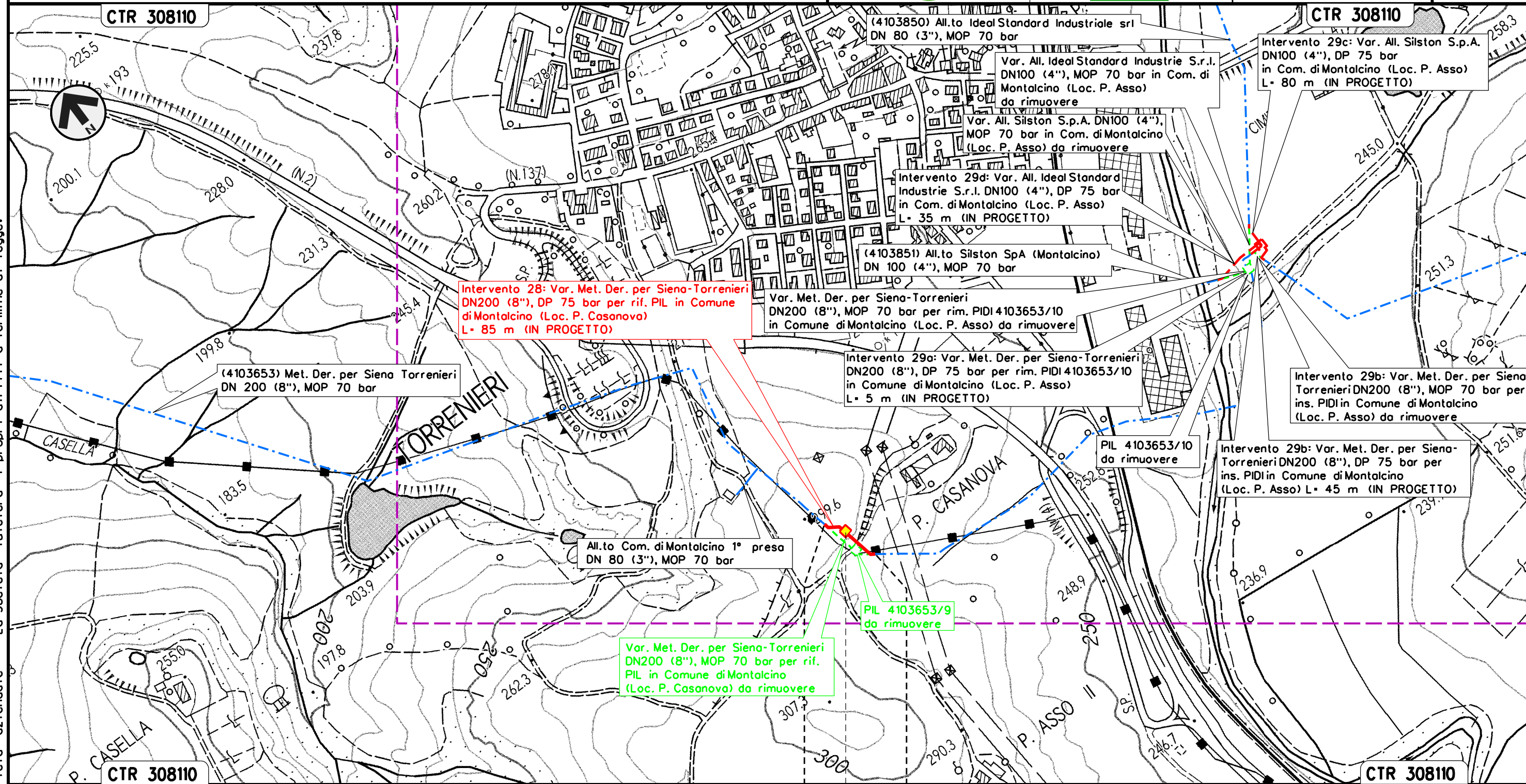

Il presente disegno e' di proprieta' aziendale - La Societa' tutelera' i propri diritti a termine di legge.

MONTALCINO
 SIENA

ST-100-392
 PIL Loc. P. Casanova

Intervento 29: Var. Met. Der. per Siena-Torrenieri
 DN 200 (8"), DP 75 bar per rif. PIDI e ricollegamenti
 in Comune di Montalcino (Loc. P. Asso)

OPERE DI MITIGAZIONE E RIPRISTINO

00	12-02-21	EMISSIONE	AGUZZI	STROPPA	CAPRIOTTI	Foglio
INDICE	DATA	REVISIONI	ELABORATO	VERIFICATO	APPROVATO	32
			Dis. PG-OM-130			di 34
			Comm. NR/19087			Scala 1:5000

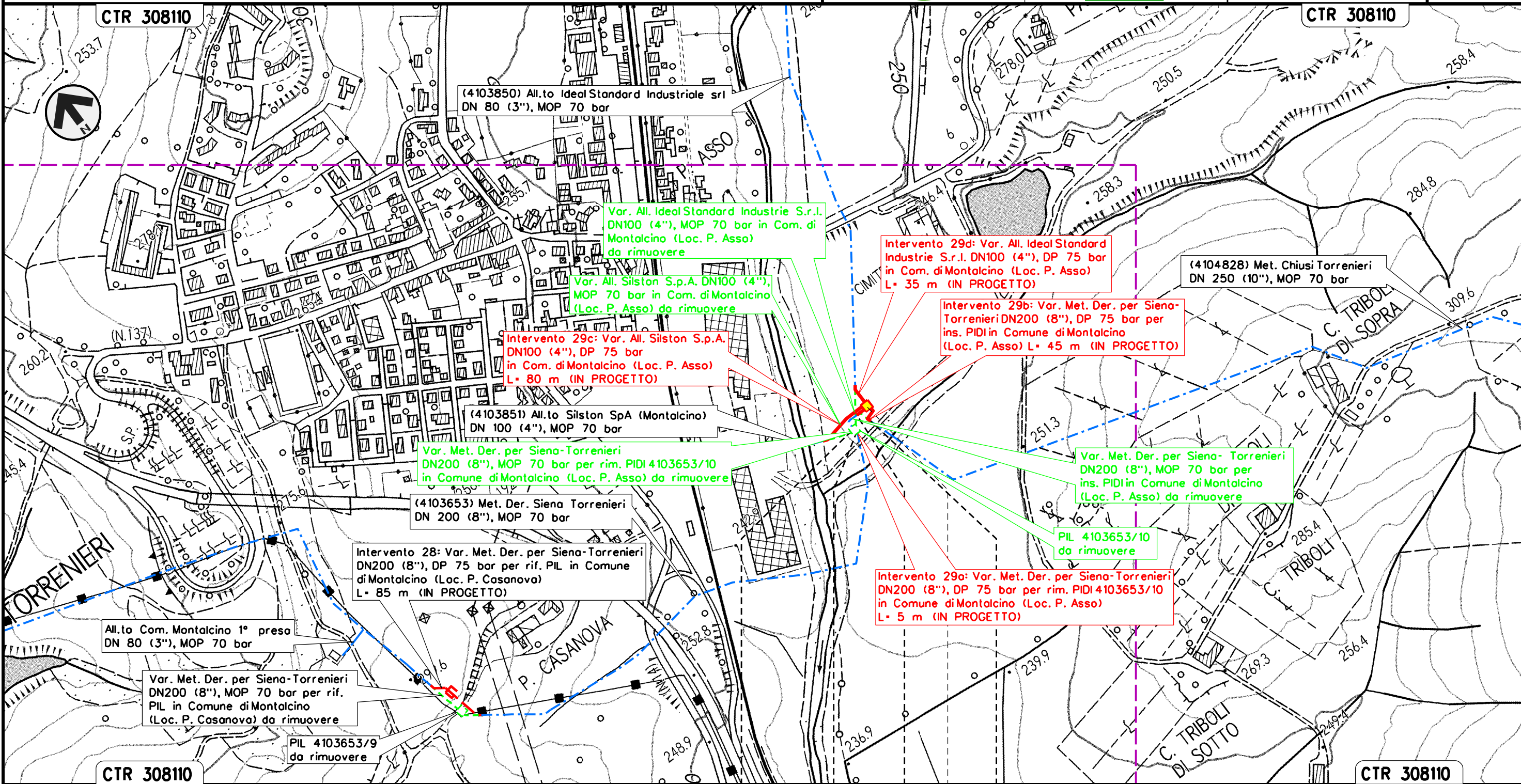

Il presente disegno e' di proprieta' aziendale - La Societa' tutelera' i propri diritti a termine di legge.

MONTALCINO	MONTALCINO
SIENA	SIENA
PIDI Loc. P. Asso	
ST-100-392	ST-100-392
ST-100-397	

Intervento 30: Var. Met. Chiusi – Torrenieri
 DN 250 (10"), DP 75 bar per ins. trappola
 in Comune di San Quirico D'Orcia

OPERE DI MITIGAZIONE E RIPRISTINO

00	12-02-21	EMISSIONE	AGUZZI	STROPPA	CAPRIOTTI	Foglio
INDICE	DATA	REVISIONI	ELABORATO	VERIFICATO	APPROVATO	33
			Dis. PG-OM-130			di 34
			Comm. NR/19087			Scala 1:5000

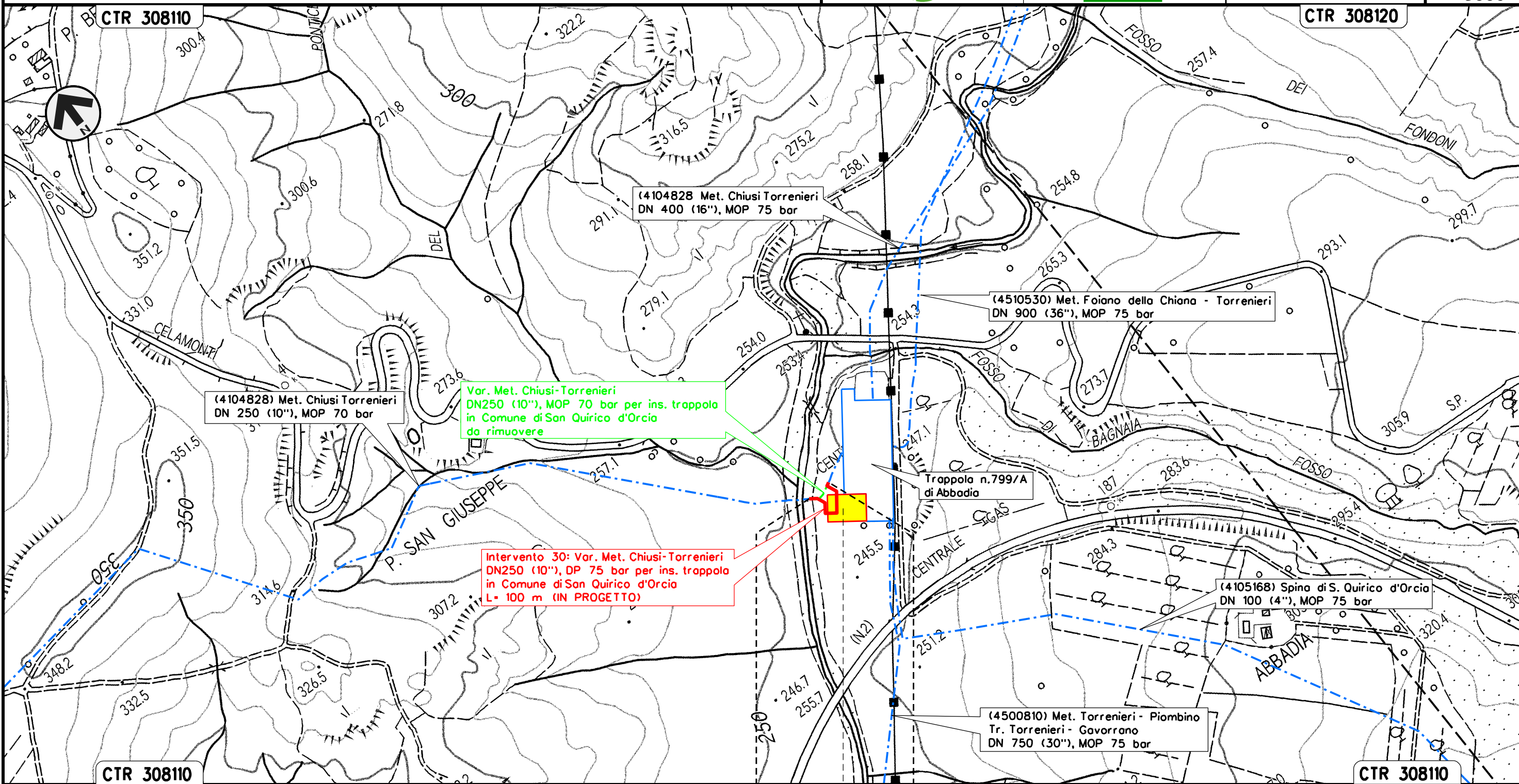

Il presente disegno e' di proprieta' aziendale - La Societa' tutelera' i propri diritti a termine di legge.

SAN QUIRICO D'ORCIA
 SIENA

Trappola singola DN 250
 Loc. Abbadia

ST-100-397

OPERE DI MITIGAZIONE E RIPRISTINO

LEGENDA

SIMBOLOGIA CARTOGRAFICA

- | | | | |
|--|---|--|---|
| | Metanodotto in progetto | | Altri metanodotti in progetto |
| | Metanodotti in esercizio | | Gallerie, Tunnel, Mini-Microtunnel, Raise Boring e T.O.C. |
| | Metanodotti da porre fuori esercizio e recuperare | | Impianti di linea in progetto |
| | Aree impianti stacco-terminale in progetto | | Impianti di linea su rete in esercizio |
| | Aree impianti stacco-terminale esistenti | | Impianti di linea da porre fuori esercizio e recuperare |
| | Limite sovrapposizione fogli | | Strada esistente SR 429 |
| | | | Opera in progetto connessa all'opera principale |
| | | | Opera in dismissione connessa all'opera principale |

SIMBOLOGIA MECCANICA

- Punto di intercettazione di linea (P.I.L.)
- Punto di intercettazione di derivazione importante (P.I.D.I.)
- Punto di intercettazione di derivazione semplice con stacco da P.I.L. (P.I.D.S.)
- Punto di intercettazione e derivazione semplice con stacco da Linea (P.I.D.S.)
- Punto di intercettazione con discaggio di allacciamento (P.I.D.A.)
- Punto predisposto per il discaggio di allacciamento (P.P.D.A.)
- Punto di sezionamento elettrico terminale (P.S.E.T.)
- Stazione predisposta per lancio e ricevimento PIG
- Impianto di riduzione/egolazione della pressione

LEGENDA DEGLI INERBIMENTI

Miscuglio unico - Vegetazione erbacea

LEGENDA DELLE PIANTAGIONI

- Mascheramento impianto
- Ripristino del Querceto temperato a Cerro
- Ripristino con querceto di Roverella
- Ripristino del cespuglieto
- Ripristino rado con Roverella e Corniolo
- Ripristino rado con formazione ripariale a Pippo

Il presente disegno e' di proprieta' aziendale - La Societa' tutelera' i propri diritti a termine di legge.

Progressiva chilometrica	N.	
Comuni		
Province		
Impianti	◀ TIPO - N. - PROGR. km	▶ TIPO - N. - ESISTENTE
Opere di sostegno /consolidamento		
Opere di regimazione	Idraulica	
Opere di drenaggio	Acque superficiali	
Inerbimenti		
Piantagioni		