

COROGRAFIA Scala 1:250.000

FILIPPO IANNI
 ARCHEOLOGO
 P.IVA 0180890855
 CELL. 328 996231
Filippo Ianni

Il presente disegno e' di proprieta' aziendale - La Societa' tutelera' i propri diritti a termine di legge.

01	15/03/2021	EMISSIONE PER INTEGRAZIONI SIA	IANNI'	ANTOGNOLI	PEDINI
00	18/03/2020	EMISSIONE	IANNI'	ANTOGNOLI	PEDINI
INDICE	DATA	REVISIONI	ELABORATO	VERIFICATO	APPROVATO
 			Dis.	PG-ARC-103	
			Fg.	1	di
Rifacimento Metanodotto Gagliano - T. Imerese DN 400 (16") / DN 300 (12"), DP 75 bar FASE 2			Comm.	NR/19188	
			INDICE	00	01
CARTA DELLE VISIBILITA' DEI SUOLI			Scala	1:10000	
			Sostituisce il	
			Sostituito dal	

Rifacimento Metanodotto Gagliano - T. Imerese DN 400 (16") / DN 300 (12"), DP 75 bar

FASE 2

CARTA DELLA VISIBILITA' DEI SUOLI

01	15/03/2021	EMISSIONE PER INTEGRAZIONI SIA	IANNI'	ANTOGNOLI	PEDINI	Foglio 2
00	18/03/2020	EMISSIONE	IANNI'	ANTOGNOLI	PEDINI	
INDICE	DATA	REVISIONI	ELABORATO	VERIFICATO	APPROVATO	di 20
			 			Scala 1:10000
Dis. PG-ARC-103						
Comm. NR/19188						

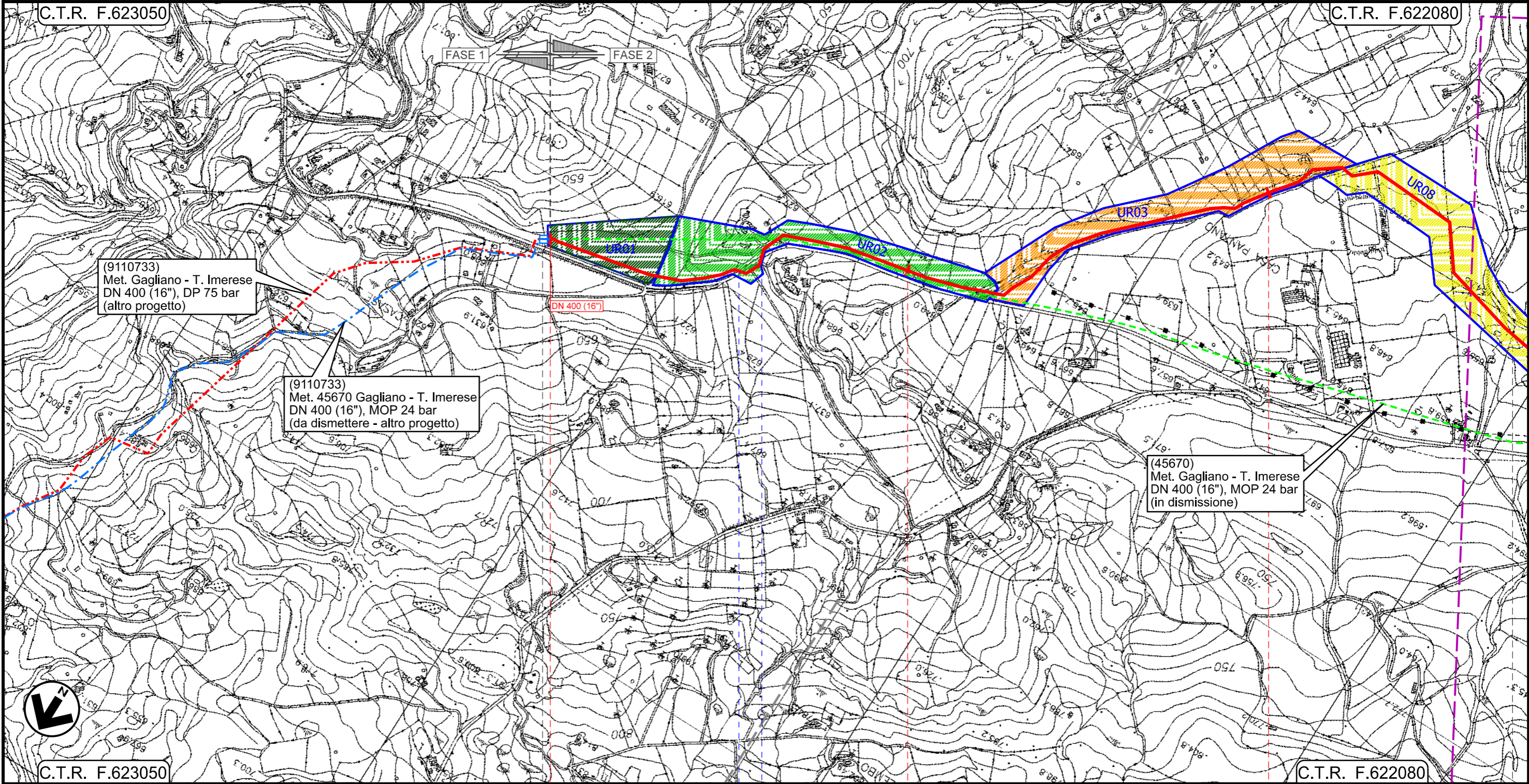

Il presente disegno e' di proprieta' aziendale - La Societa' tutelera' i propri diritti a termine di legge.



C.T.R. F.623050

C.T.R. F.622080

0+000

1

2

NICOSIA
ENNA

SPERLINGA

45670/5.2 Km 0+000

S.P. n.19

INTERVENTO 1: 9315 m

Rifacimento Metanodotto Gagliano - T. Imerese DN 400 (16") / DN 300 (12"), DP 75 bar

FASE 2

CARTA DELLA VISIBILITA' DEI SUOLI

01	15/03/2021	EMISSIONE PER INTEGRAZIONI SIA	IANNI'	ANTOGNOLI	PEDINI	Foglio 3
00	18/03/2020	EMISSIONE	IANNI'	ANTOGNOLI	PEDINI	
INDICE	DATA	REVISIONI	ELABORATO	VERIFICATO	APPROVATO	
			Dis. PG-ARC-103			di 20
			Comm. NR/19188			Scala 1:10000

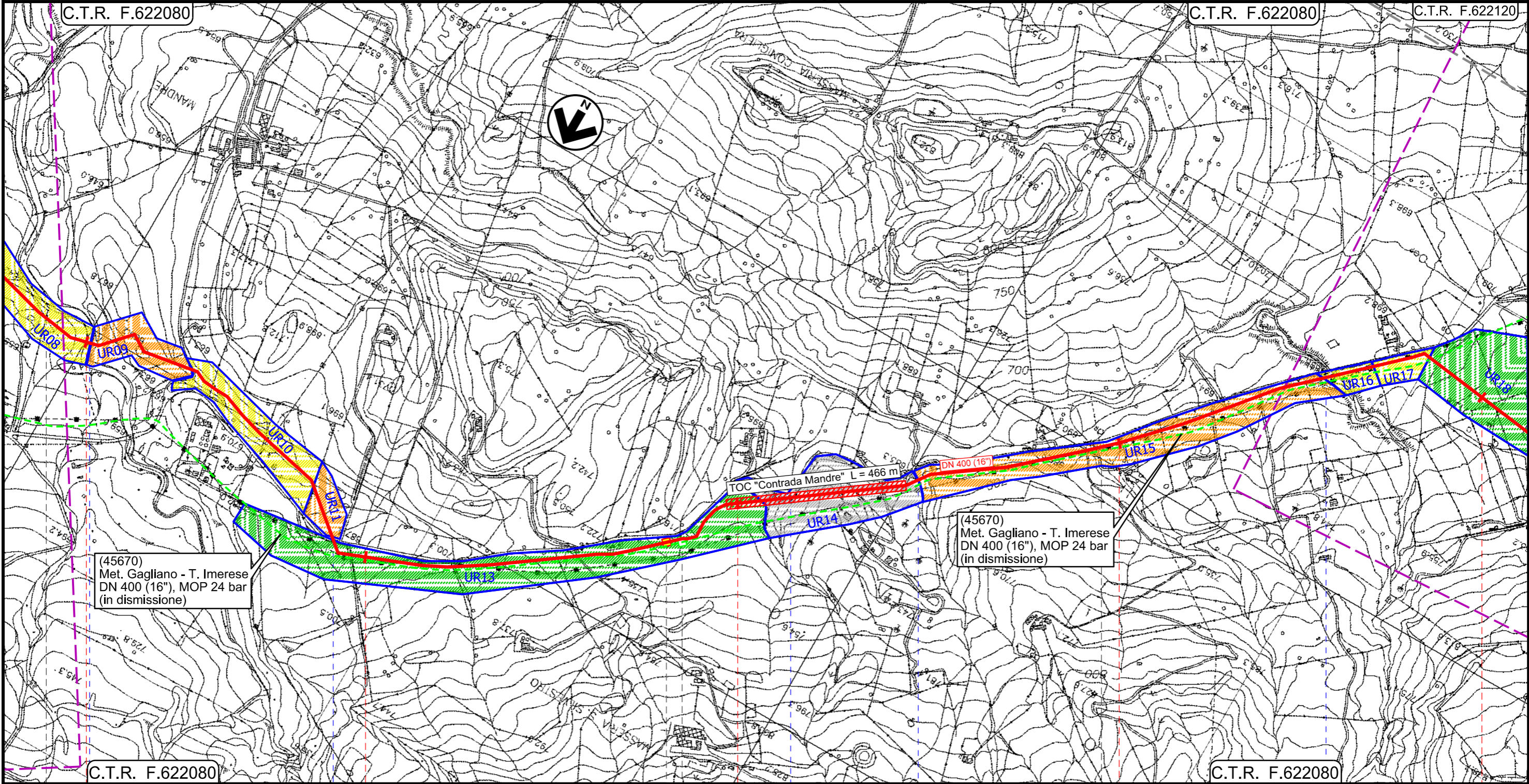

Il presente disegno e' di proprieta' aziendale - La Societa' tutelera' i propri diritti a termine di legge.

● NICOSIA	SPERLINGA	ENNA	NICOSIA
● Vallone Intronata	● S.P. n.19	● Fosso senza nome	● Fosso senza nome
▲ PIL Loc. Masseria S.Silvestro Km 4+775 < 45670/6.1 >			
● Torrente Erbe Bianche			

INTERVENTO 1: 9315 m

Rifacimento Metanodotto Gagliano - T. Imerese DN 400 (16") / DN 300 (12"), DP 75 bar

FASE 2

CARTA DELLA VISIBILITA' DEI SUOLI

01	15/03/2021	EMISSIONE PER INTEGRAZIONI SIA	IANNI'	ANTOGNOLI	PEDINI	Foglio 4
00	18/03/2020	EMISSIONE	IANNI'	ANTOGNOLI	PEDINI	
INDICE	DATA	REVISIONI	ELABORATO	VERIFICATO	APPROVATO	
			Dis. PG-ARC-103			di 20
			Comm. NR/19188			Scala 1:10000

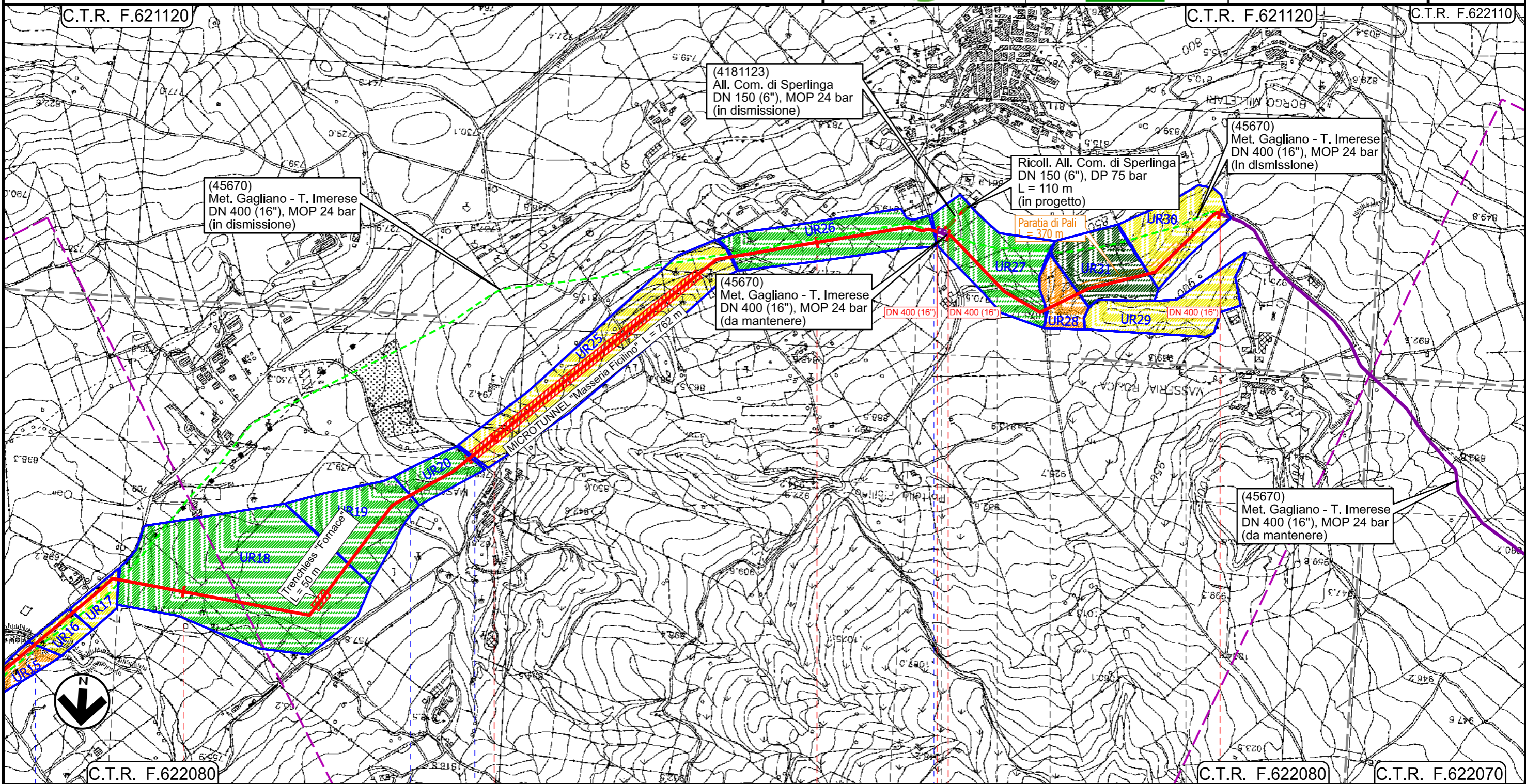

Il presente disegno e' di proprieta' aziendale - La Societa' tutelera i propri diritti a termine di legge.

NICOSIA		GANGI	NICOSIA	GANGI
ENNA		PALERMO	ENNA	PALERMO
<ul style="list-style-type: none"> Torrente Erbe Bianche Torrente Ficilino Strada Str. Comunale 		PIDI 45670/6.2 - 4181123/1 Km 9+327		
INTERVENTO 1: 9315 m		INTERVENTO 2: 855 m		
Intervento 1a: 29 m		Intervento 2a: 2350 m		

Rifacimento Metanodotto Gagliano - T. Imerese DN 400 (16") / DN 300 (12"), DP 75 bar

FASE 2

CARTA DELLA VISIBILITA' DEI SUOLI

01	15/03/2021	EMISSIONE PER INTEGRAZIONI SIA	IANNI'	ANTOGNOLI	PEDINI	Foglio 5 di 20 Scala 1:10000
00	18/03/2020	EMISSIONE	IANNI'	ANTOGNOLI	PEDINI	
INDICE	DATA	REVISIONI	ELABORATO	VERIFICATO	APPROVATO	
			Dis. PG-ARC-103			
			Comm. NR/19188			

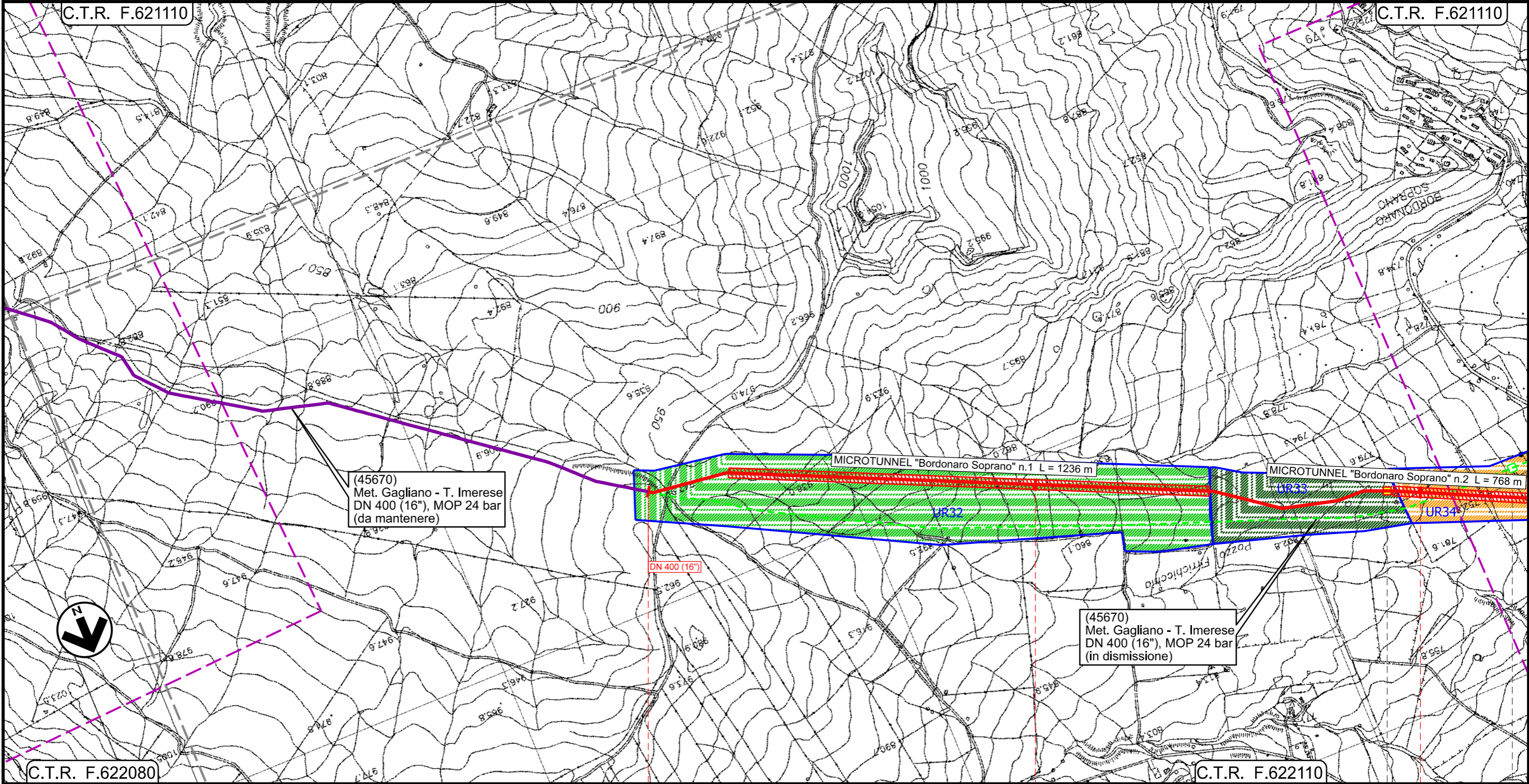

Il presente disegno e' di proprieta' aziendale - La Societa' tutelera' i propri diritti a termine di legge.

GANGI
PALERMO

◀ PIL Loc. Bordonaro Soprano
Km 14+464

45670/7.1



INTERVENTO 3: 8370 m

Intervento 2a: 2350 m

Rifacimento Metanodotto Gagliano - T. Imerese
DN 400 (16") / DN 300 (12"), DP 75 bar

FASE 2

CARTA DELLA VISIBILITA' DEI SUOLI

01	15/03/2021	EMISSIONE PER INTEGRAZIONI SIA	IANNI'	ANTOGNOLI	PEDINI	Foglio 6 di 20 Scala 1:10000
00	18/03/2020	EMISSIONE	IANNI'	ANTOGNOLI	PEDINI	
INDICE	DATA	REVISIONI	ELABORATO	VERIFICATO	APPROVATO	
 			Dis. PG-ARC-103			Comm. NR/19188

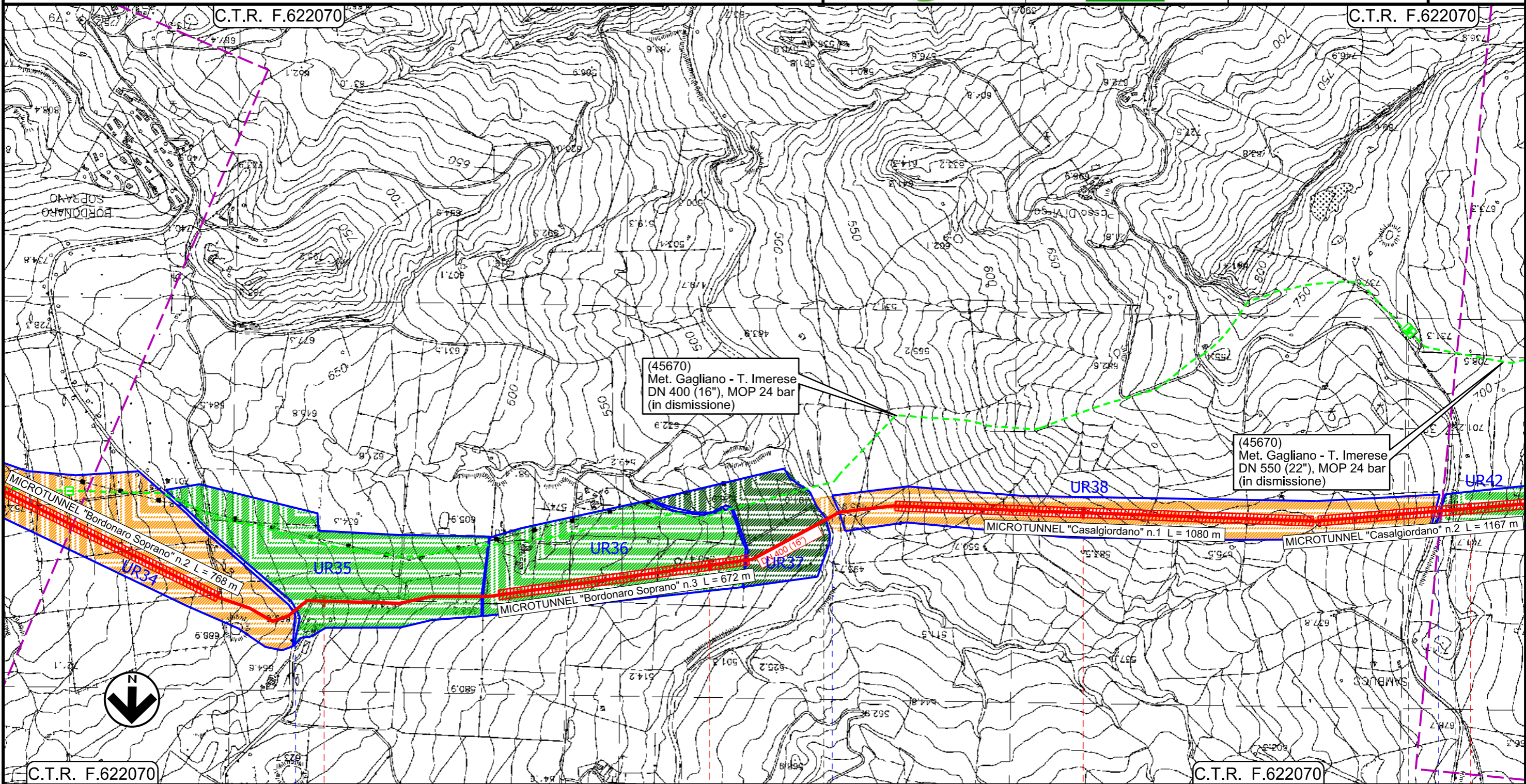

Il presente disegno e' di proprieta' aziendale - La Societa' tutelera' i propri diritti a termine di legge.

C.T.R. F.622070	3	4	5	6	C.T.R. F.622070
GANGI		PALERMO		BLUFI	ALIMENA
45670/7.1	S.P. n.14		Flume Gangi		S.P. n.14
				Trappole DN 400 Casalgiordano	
				45670/8	

INTERVENTO 3: 8370 m

Rifacimento Metanodotto Gagliano - T. Imerese DN 400 (16") / DN 300 (12"), DP 75 bar

FASE 2

CARTA DELLA VISIBILITA' DEI SUOLI

01	15/03/2021	EMISSIONE PER INTEGRAZIONI SIA	IANNI'	ANTOGNOLI	PEDINI	Foglio 7
00	18/03/2020	EMISSIONE	IANNI'	ANTOGNOLI	PEDINI	
INDICE	DATA	REVISIONI	ELABORATO	VERIFICATO	APPROVATO	
			Dis. PG-ARC-103			di 20
			Comm. NR/19188			Scala 1:10000

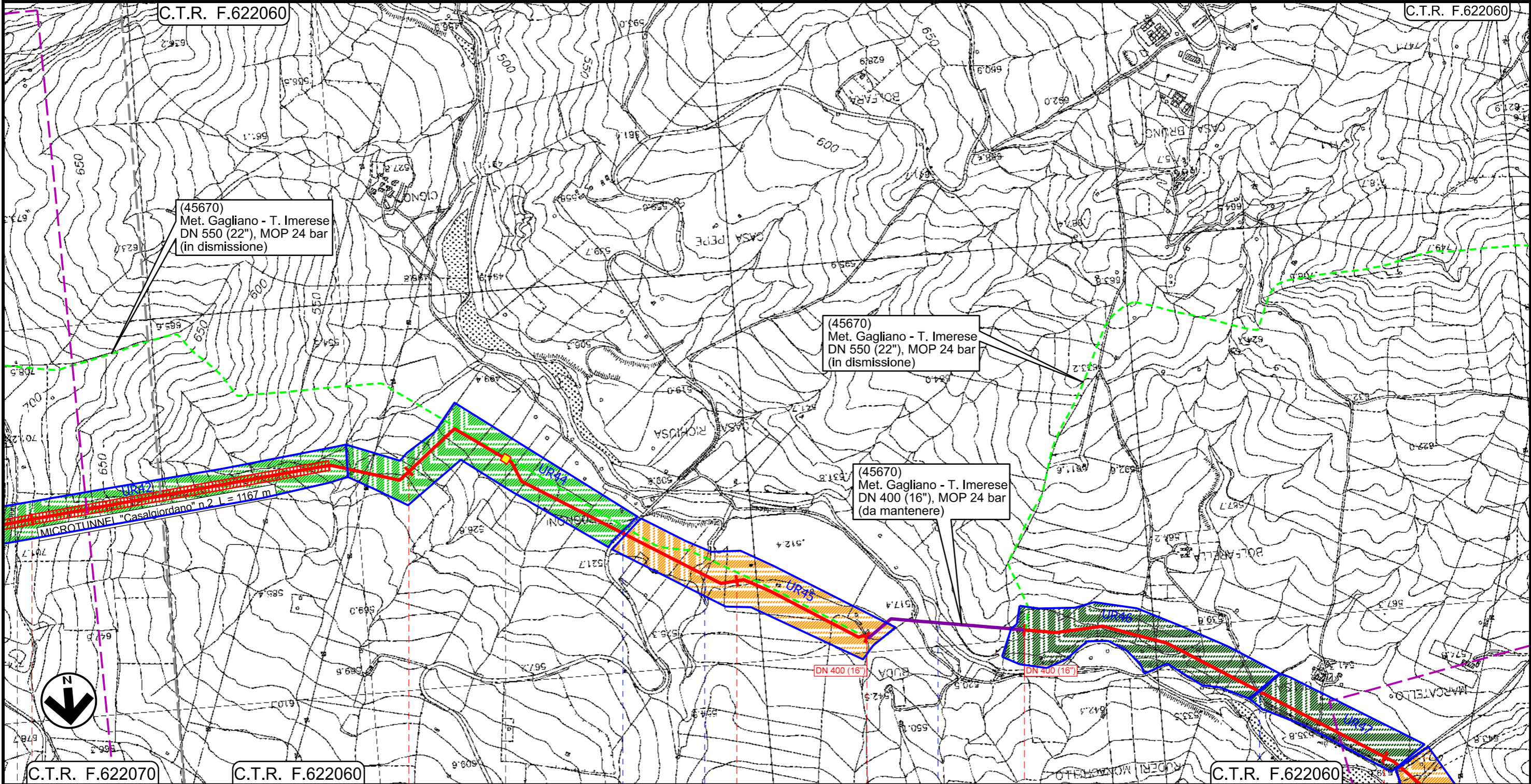

Il presente disegno e' di proprieta' aziendale - La Societa' tutelera' i propri diritti a termine di legge.

6	7	8	8+370	0+000	1
BLUFI	ALIMENA	PALERMO			BOMPIETRO
Strada Comunale		Torrente Scacciaferro		Fiume Salso	
Str. Comunale			Torrente Vaccarizzo		
INTERVENTO 3: 8370 m			INTERVENTO 4: 15615 m		
			Intervento 3a: 425 m		

Rifacimento Metanodotto Gagliano - T. Imerese DN 400 (16") / DN 300 (12"), DP 75 bar

FASE 2

CARTA DELLA VISIBILITA' DEI SUOLI

01	15/03/2021	EMISSIONE PER INTEGRAZIONI SIA	IANNI'	ANTOGNOLI	PEDINI	Foglio 8
00	18/03/2020	EMISSIONE	IANNI'	ANTOGNOLI	PEDINI	
INDICE	DATA	REVISIONI	ELABORATO	VERIFICATO	APPROVATO	
			Dis. PG-ARC-103			di 20
			Comm. NR/19188			Scala 1:10000

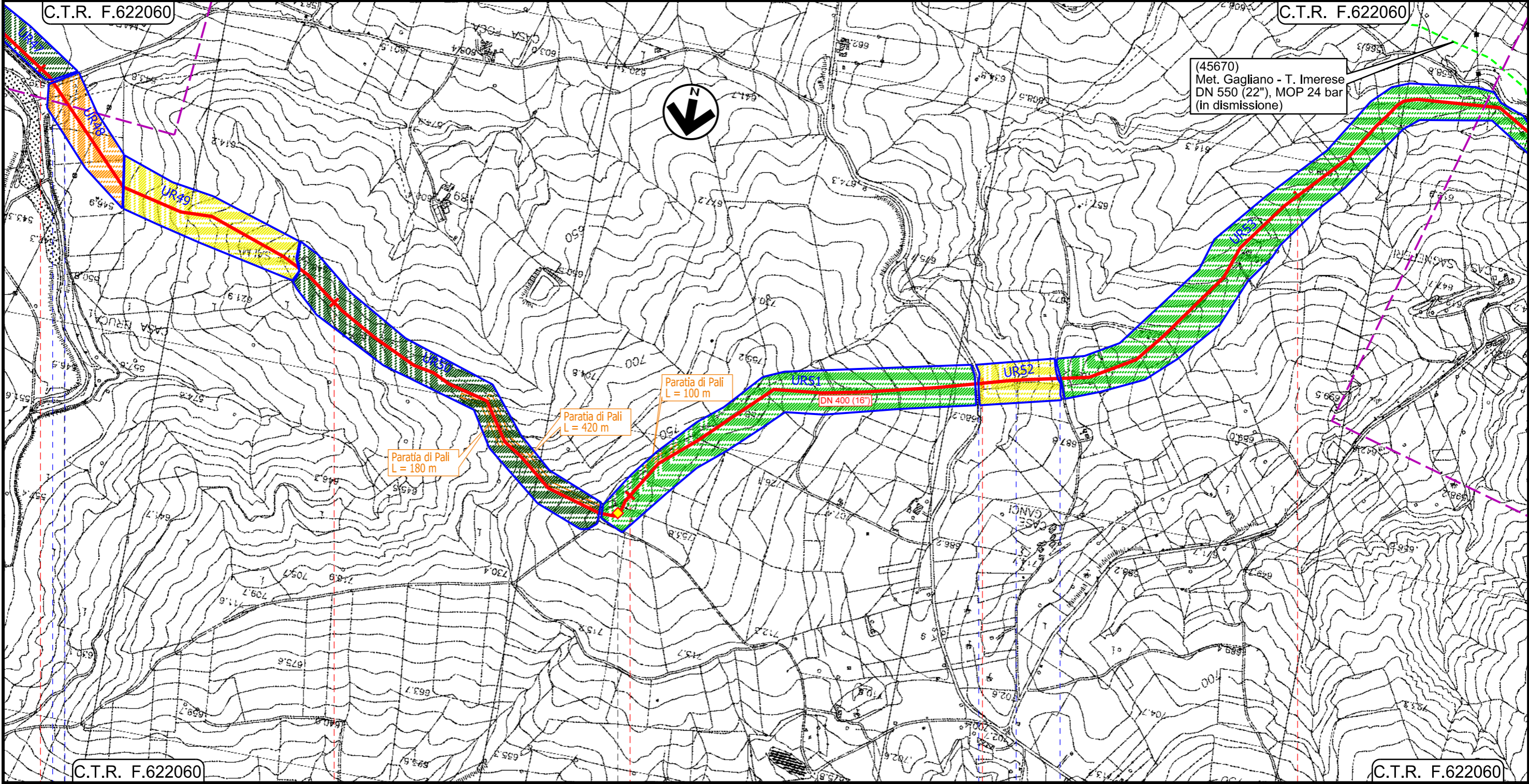

Il presente disegno e' di proprieta' aziendale - La Societa' tutelera' i propri diritti a termine di legge.

1 2 3 4 5

ALIMENA BOMPIETRO

PALERMO

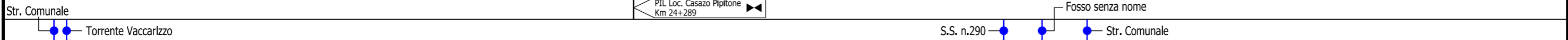

INTERVENTO 4: 15615 m

Rifacimento Metanodotto Gagliano - T. Imerese
DN 400 (16") / DN 300 (12"), DP 75 bar

FASE 2

CARTA DELLA VISIBILITA' DEI SUOLI

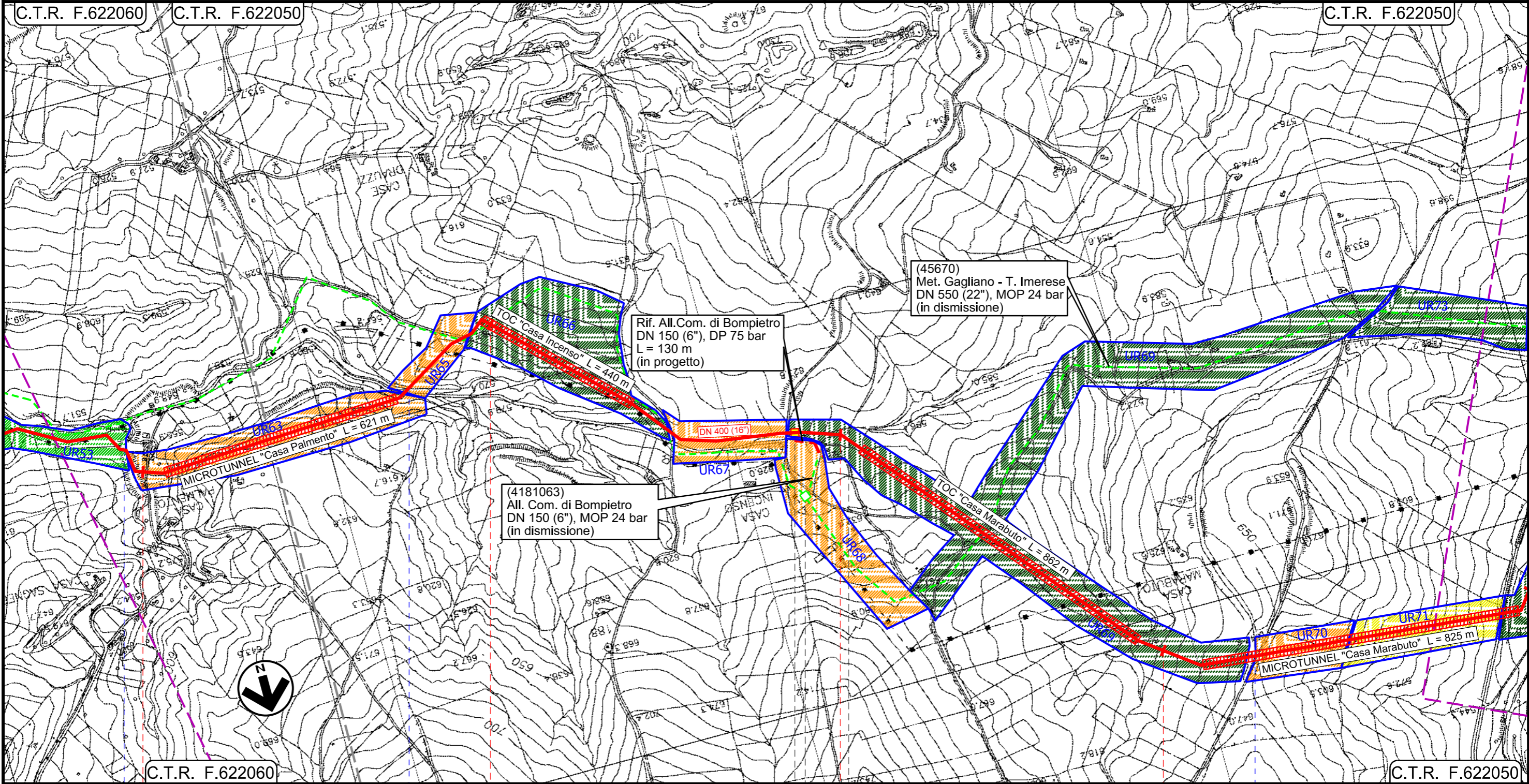

01	15/03/2021	EMISSIONE PER INTEGRAZIONI SIA	IANNI'	ANTOGNOLI	PEDINI	Foglio 9
00	18/03/2020	EMISSIONE	IANNI'	ANTOGNOLI	PEDINI	
INDICE	DATA	REVISIONI	ELABORATO	VERIFICATO	APPROVATO	di 20
			 			Scala 1:10000
						Dis. PG-ARC-103
						Comm. NR/19188



Il presente disegno e' di proprieta' aziendale - La Societa' tutelera' i propri diritti a termine di legge.

C.T.R. F.622060 6 7 8 9 C.T.R. F.622050

BOMPIETRO PALERMO BLUFI

-  Fosso senza nome
-  Rio Sagneferi
-  S.P. n.138

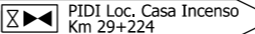
 PIDI Loc. Casa Incenso Km 29+224

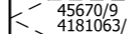

 45670/9 4181063/1

INTERVENTO 4: 15615 m

Rifacimento Metanodotto Gagliano - T. Imerese DN 400 (16") / DN 300 (12"), DP 75 bar

FASE 2

CARTA DELLA VISIBILITA' DEI SUOLI

01	15/03/2021	EMISSIONE PER INTEGRAZIONI SIA	IANNI'	ANTOGNOLI	PEDINI	Foglio 10 di 20 Scala 1:10000
00	18/03/2020	EMISSIONE	IANNI'	ANTOGNOLI	PEDINI	
INDICE	DATA	REVISIONI	ELABORATO	VERIFICATO	APPROVATO	
 			Dis. PG-ARC-103			
			Comm. NR/19188			

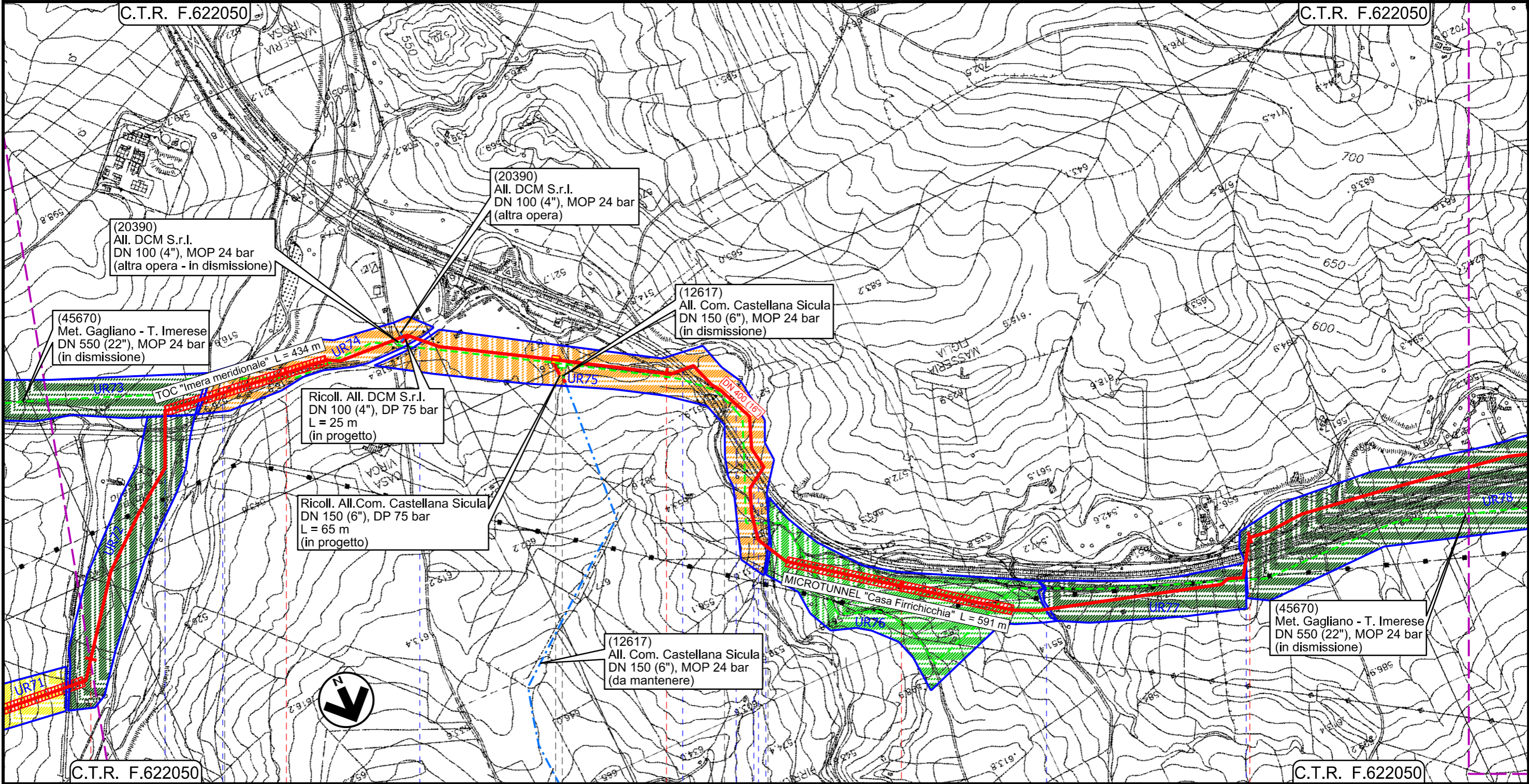

Il presente disegno e' di proprieta' aziendale - La Societa' tutelera' i propri diritti a termine di legge.

C.T.R. F.622050 **10** **11** **12** **13** **14** C.T.R. F.622050

BLUFI ● RESUTTANO PETRALIA SOTTANA CASTELLANA SICULA ● POLIZZI GENEROSA

PALERMO ● CALTANISSETTA PALERMO

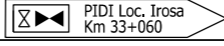
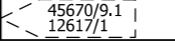
 PIDI Loc. Irosa Km 33+060
  45670/9.1 12617/1
 Vallone S.Giorgio A.19

S.P. n.138 ● Fiume Imera meridionale ● S.P. n.138
 A.19 ● Vallone S.Giorgio ● Vallone S.Giorgio ● Fosso S. Giuliano ● A.19

INTERVENTO 4: 15615 m

Rifacimento Metanodotto Gagliano - T. Imerese DN 400 (16") / DN 300 (12"), DP 75 bar

FASE 2

CARTA DELLA VISIBILITA' DEI SUOLI

01	15/03/2021	EMISSIONE PER INTEGRAZIONI SIA	IANNI'	ANTOGNOLI	PEDINI	Foglio 11
00	18/03/2020	EMISSIONE	IANNI'	ANTOGNOLI	PEDINI	
INDICE	DATA	REVISIONI	ELABORATO	VERIFICATO	APPROVATO	di 20
 			Dis. PG-ARC-103			Scala 1:1000
			Comm. NR/19188			

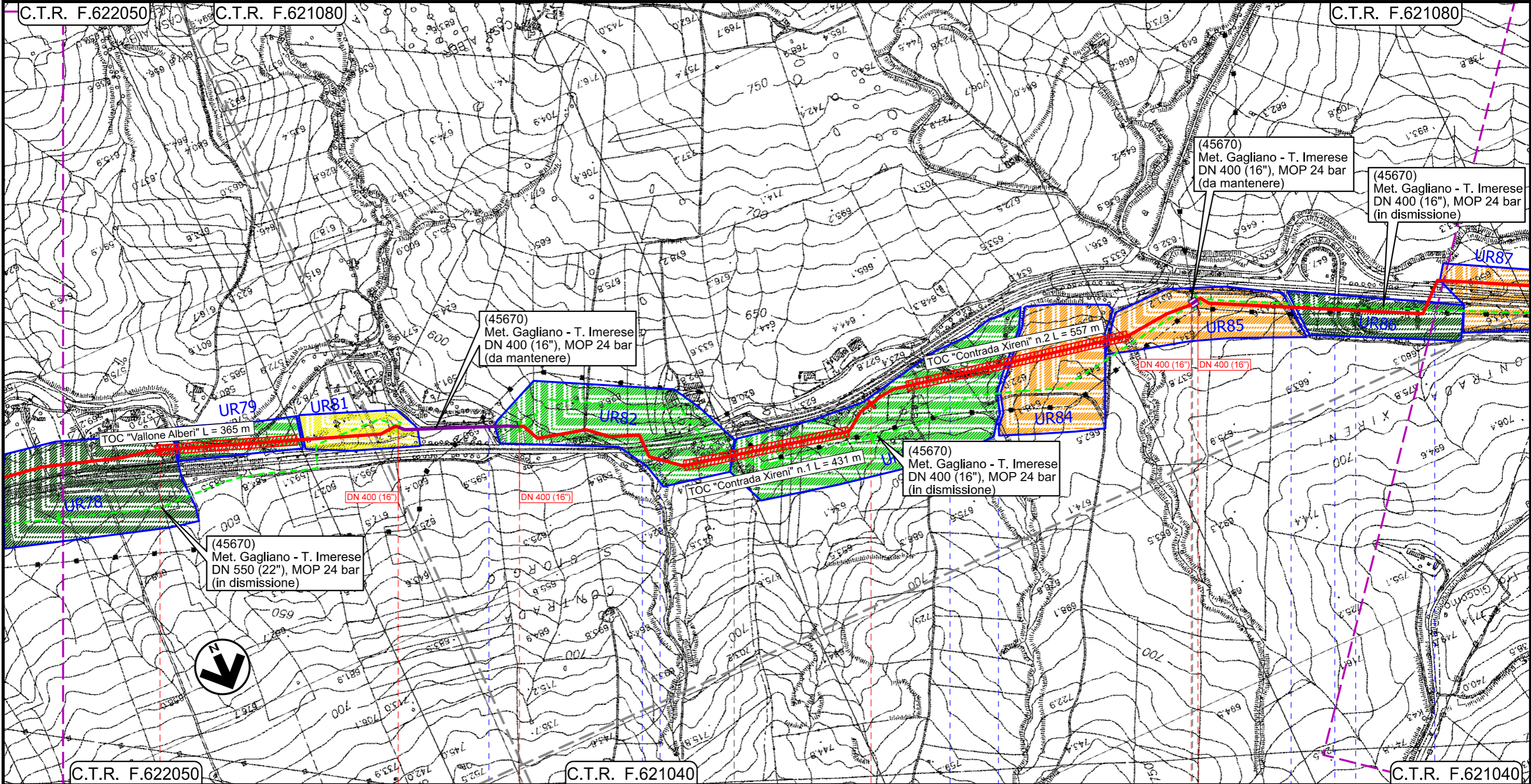

Il presente disegno e' di proprieta' aziendale - La Societa' tutelera' i propri diritti a termine di legge.

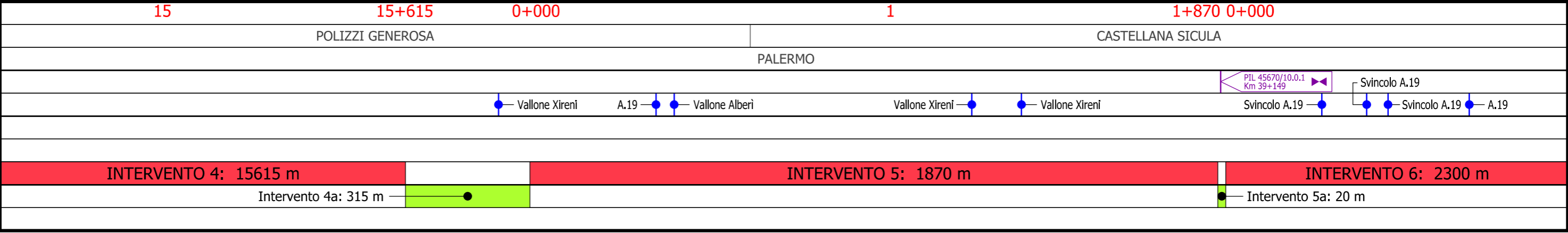

Rifacimento Metanodotto Gagliano - T. Imerese DN 400 (16") / DN 300 (12"), DP 75 bar

FASE 2

CARTA DELLA VISIBILITA' DEI SUOLI

01	15/03/2021	EMISSIONE PER INTEGRAZIONI SIA	IANNI'	ANTOGNOLI	PEDINI	Foglio 12
00	18/03/2020	EMISSIONE	IANNI'	ANTOGNOLI	PEDINI	
INDICE	DATA	REVISIONI	ELABORATO	VERIFICATO	APPROVATO	di 20
 						Dis. PG-ARC-103
						Comm. NR/19188
						Scala 1:10000

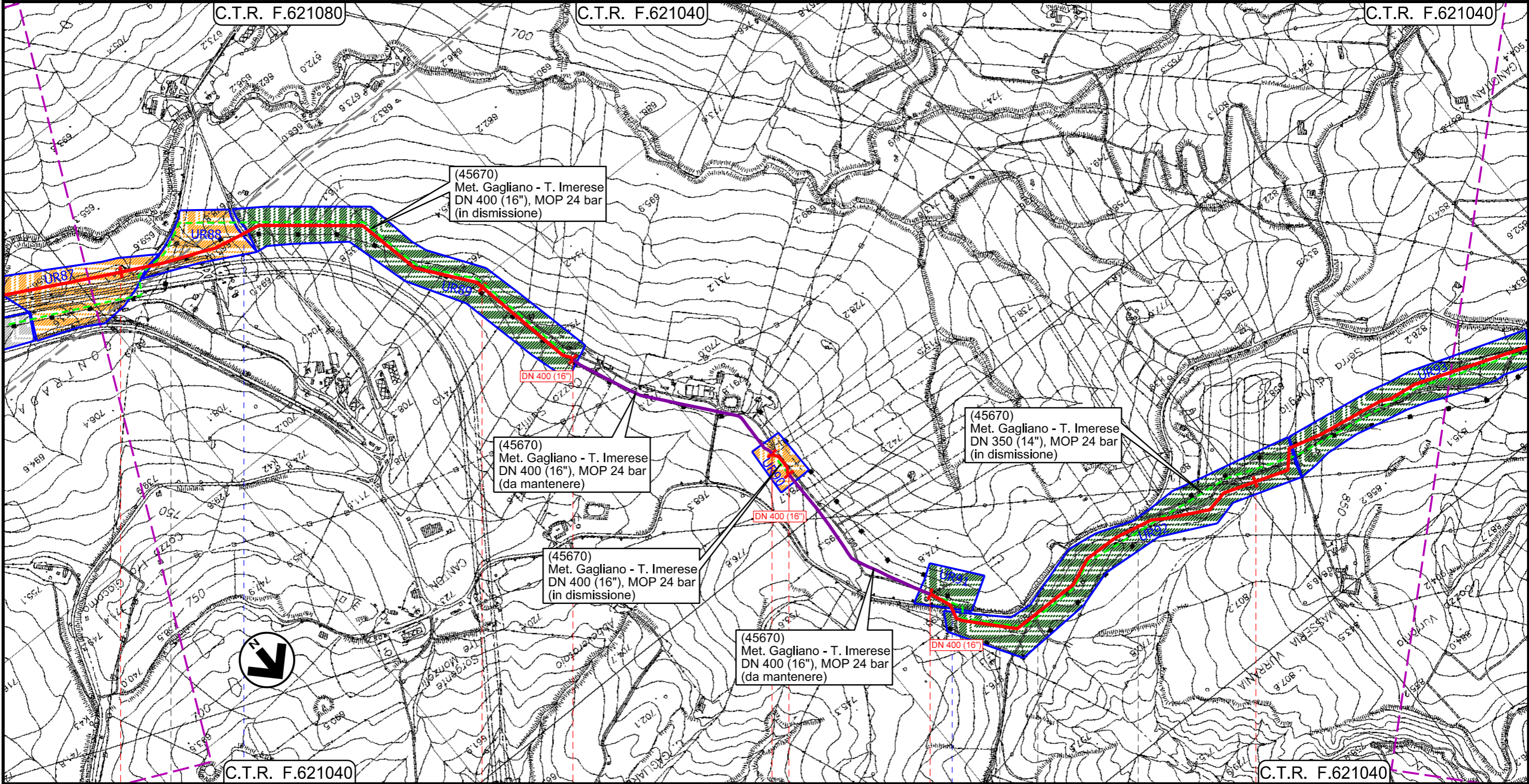

CASTELLANA SICULA	POLIZZI GENEROSA	PALERMO	CALTAVUTURO
 Strada		 S.S. n.120	
INTERVENTO 6: 2300 m		INTERVENTO 7: 75 m	INTERVENTO 8: 4880 m
		Intervento 6a: 584 m	Intervento 7a: 490 m

Il presente disegno e' di proprieta' aziendale - La Societa' tutelera' i propri diritti a termine di legge.

Rifacimento Metanodotto Gagliano - T. Imerese

DN 400 (16") / DN 300 (12"), DP 75 bar

FASE 2

CARTA DELLA VISIBILITA' DEI SUOLI

01	15/03/2021	EMISSIONE PER INTEGRAZIONI SIA	IANNI'	ANTOGNOLI	PEDINI	Foglio 13
00	18/03/2020	EMISSIONE	IANNI'	ANTOGNOLI	PEDINI	
INDICE	DATA	REVISIONI	ELABORATO	VERIFICATO	APPROVATO	di 20
 						Scala 1:10000
Dis. PG-ARC-103						Comm. NR/19188

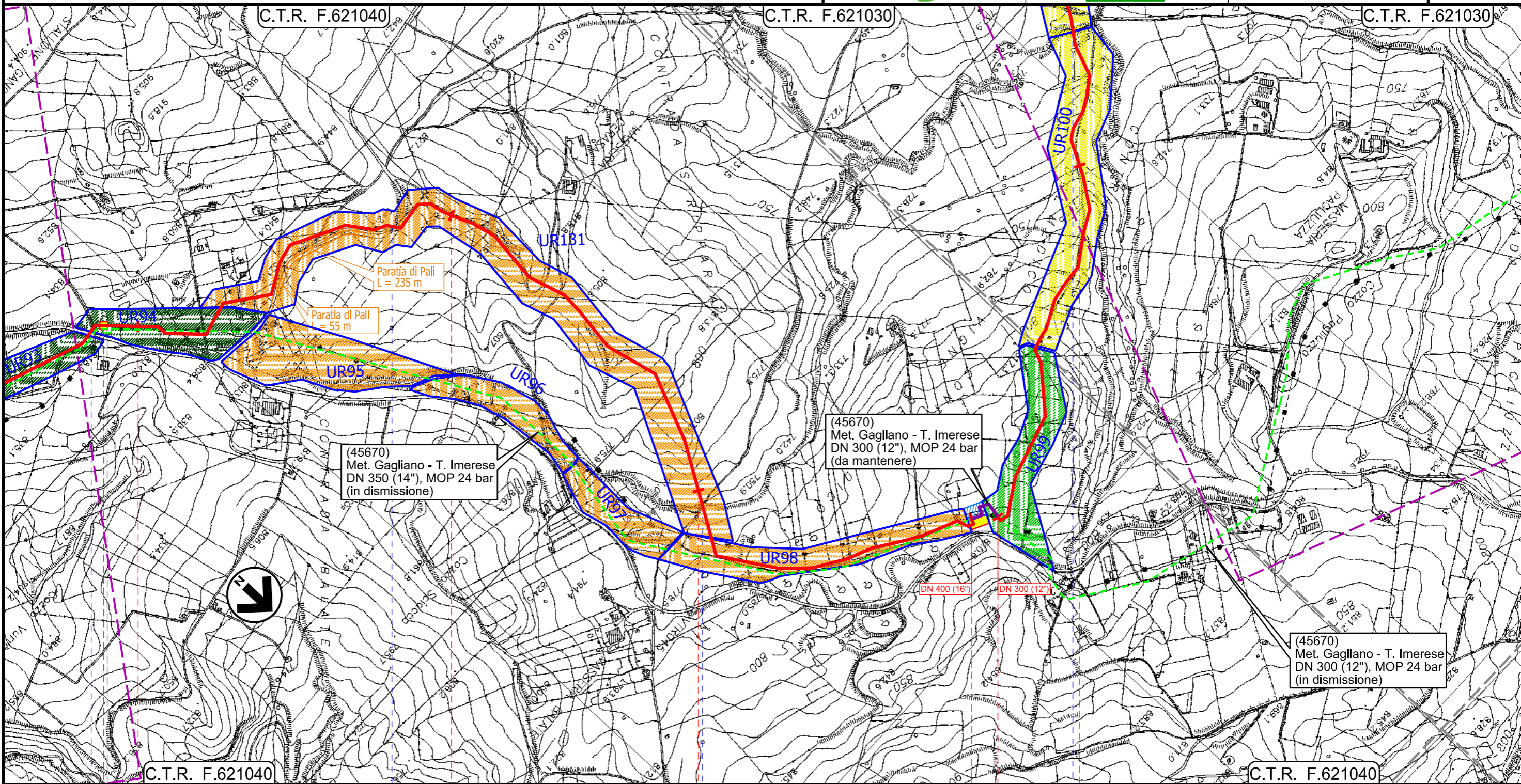

P.L. Loc. Contrada Balate Km 44+525	45670/10.1	Stazione L/R DN 400 Loc. Caltavuturo Km 47+493	Trappole DN 300 Caltavuturo 45670/10.2
S.S. n.120	Strada Vic.le Girosa	Torrente Vigne del Medico	Torrente Vigne del Medico

INTERVENTO 8: 4880 m

Intervento 8a: 120 m

INTERVENTO 9: 13945 m

Il presente disegno e' di proprieta' aziendale - La Societa' tutelera' i propri diritti a termine di legge.

Rifacimento Metanodotto Gagliano - T. Imerese DN 400 (16") / DN 300 (12"), DP 75 bar

FASE 2

CARTA DELLA VISIBILITA' DEI SUOLI

01	15/03/2021	EMISSIONE PER INTEGRAZIONI SIA	IANNI'	ANTOGNOLI	PEDINI	Foglio 14
00	18/03/2020	EMISSIONE	IANNI'	ANTOGNOLI	PEDINI	
INDICE	DATA	REVISIONI	ELABORATO	VERIFICATO	APPROVATO	di 20
 						Dis. PG-ARC-103
						Comm. NR/19188
						Scala 1:10000

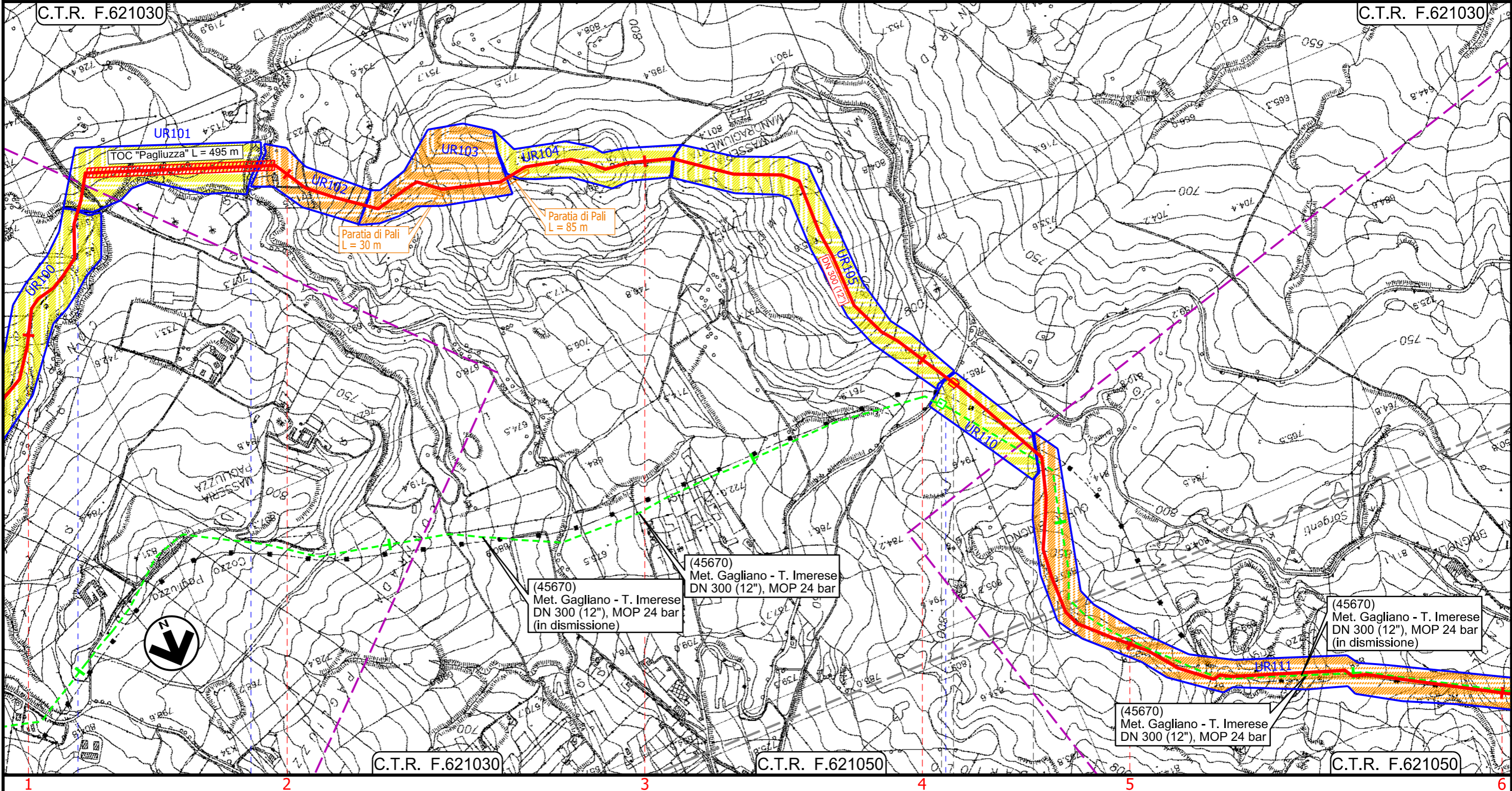

Il presente disegno e' di proprieta' aziendale - La Societa' tutelera' i propri diritti a termine di legge.

1 2 3 4 5 6
CALTAVUTURO PALERMO SCLAFANI BAGNI

45670/11.1	PIL Loc. Gurgo Brignoli Km 51+718
● Torrente Vigne del Medico	● Fosso senza nome
● S.P. n.8	

INTERVENTO 9: 13945 m

Rifacimento Metanodotto Gagliano - T. Imerese
DN 400 (16") / DN 300 (12"), DP 75 bar

FASE 2

CARTA DELLA VISIBILITA' DEI SUOLI

01	15/03/2021	EMISSIONE PER INTEGRAZIONI SIA	IANNI'	ANTOGNOLI	PEDINI	Foglio 15
00	18/03/2020	EMISSIONE	IANNI'	ANTOGNOLI	PEDINI	
INDICE	DATA	REVISIONI	ELABORATO	VERIFICATO	APPROVATO	di 20
			 			Dis. PG-ARC-103
						Scala 1:10000
						Comm. NR/19188

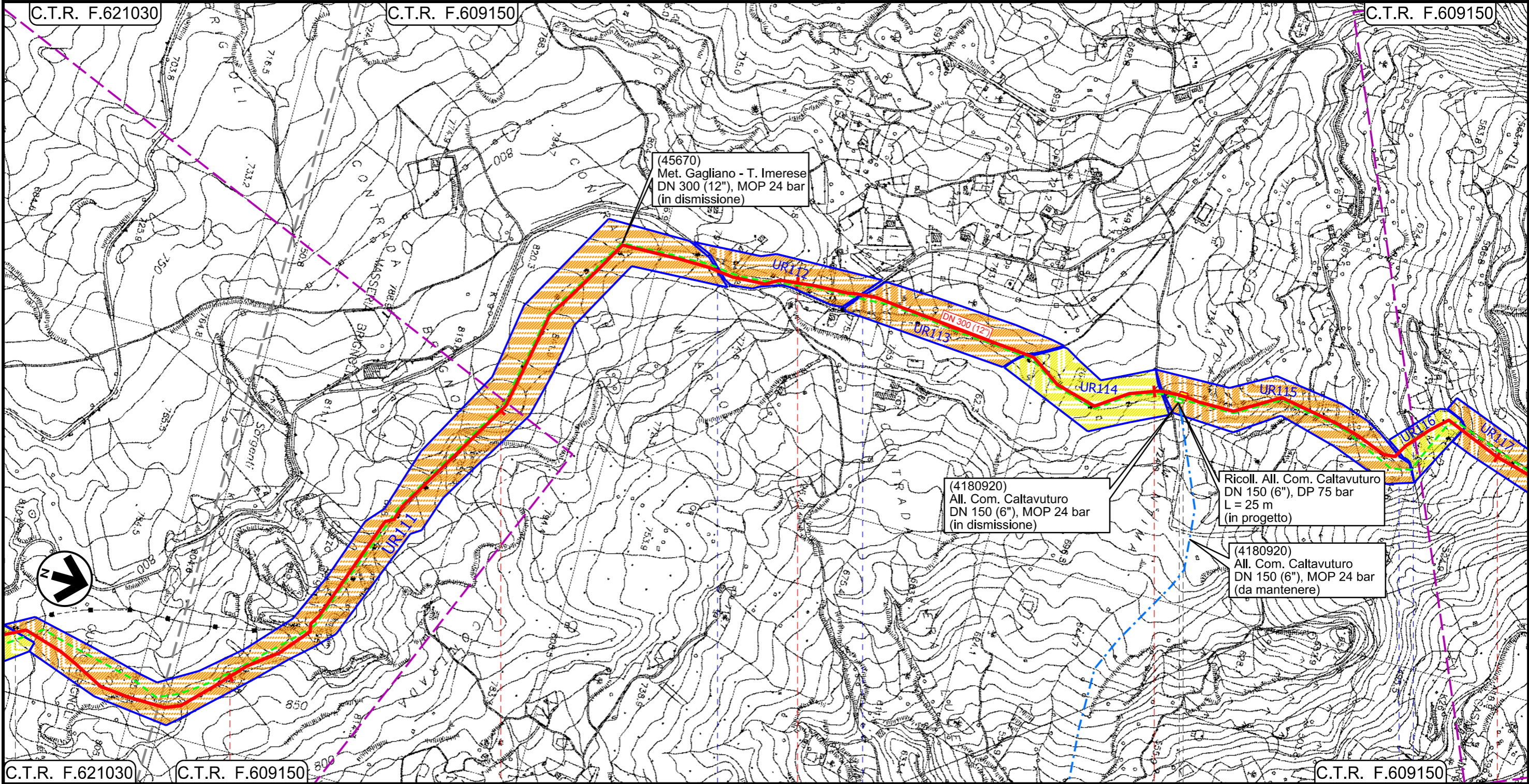

Il presente disegno e' di proprieta' aziendale - La Societa' tutelera' i propri diritti a termine di legge.

C.T.R. F.621030	C.T.R. F.609150	5	6	7	8	9	C.T.R. F.609150
● CALTAVUTURO		SCLAFANI BAGNI				PALERMO	
		S.P. n.58		S.P. n.58		S.P. n.58	

INTERVENTO 9: 13945 m

45670/12
4180920/1

PIDI Loc. Contrada Mintima
Km 55+693

Rifacimento Metanodotto Gagliano - T. Imerese DN 400 (16") / DN 300 (12"), DP 75 bar

FASE 2

CARTA DELLA VISIBILITA' DEI SUOLI

01	15/03/2021	EMISSIONE PER INTEGRAZIONI SIA	IANNI'	ANTOGNOLI	PEDINI	Foglio 16 di 20 Scala 1:10000
00	18/03/2020	EMISSIONE	IANNI'	ANTOGNOLI	PEDINI	
INDICE	DATA	REVISIONI	ELABORATO	VERIFICATO	APPROVATO	
			Dis. PG-ARC-103			
			Comm. NR/19188			

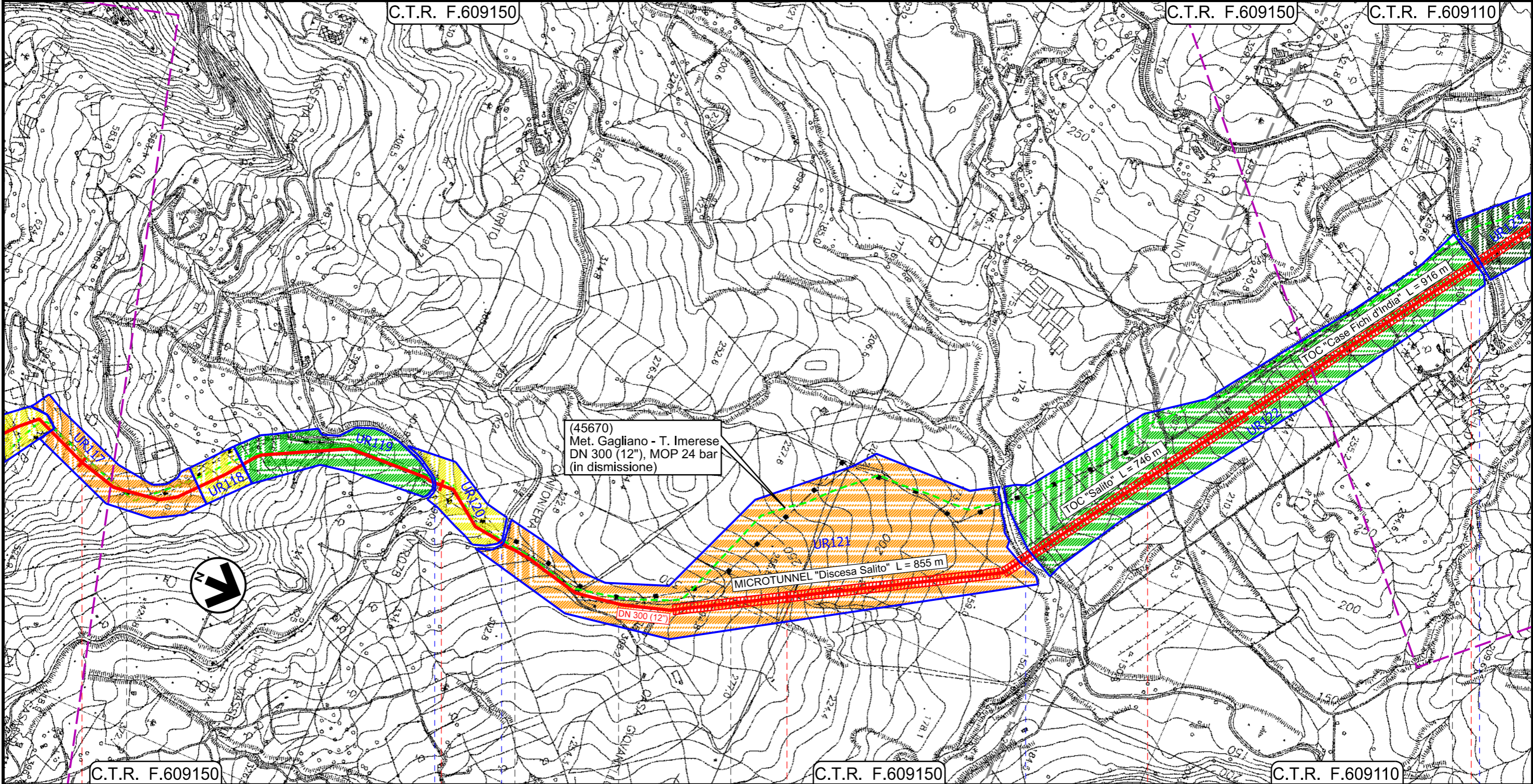

Il presente disegno e' di proprieta' aziendale - La Societa' tutelera' i propri diritti a termine di legge.

9	10	11	12	13
SCLAFANI BAGNI	CALTAVUTURO	SCLAFANI BAGNI	CALTAVUTURO	SCLAFANI BAGNI
PALERMO				

S.P. n.58	S.S. n.120	Torrente Salito	S.S. n.120
-----------	------------	-----------------	------------

INTERVENTO 9: 13945 m

Rifacimento Metanodotto Gagliano - T. Imerese DN 400 (16") / DN 300 (12"), DP 75 bar

FASE 2

CARTA DELLA VISIBILITA' DEI SUOLI

01	15/03/2021	EMISSIONE PER INTEGRAZIONI SIA	IANNI'	ANTOGLIOLI	PEDINI	Foglio 17
00	18/03/2020	EMISSIONE	IANNI'	ANTOGLIOLI	PEDINI	
INDICE	DATA	REVISIONI	ELABORATO	VERIFICATO	APPROVATO	di 20
			 			Scala 1:10000
Dis. PG-ARC-103						
Comm. NR/19188						

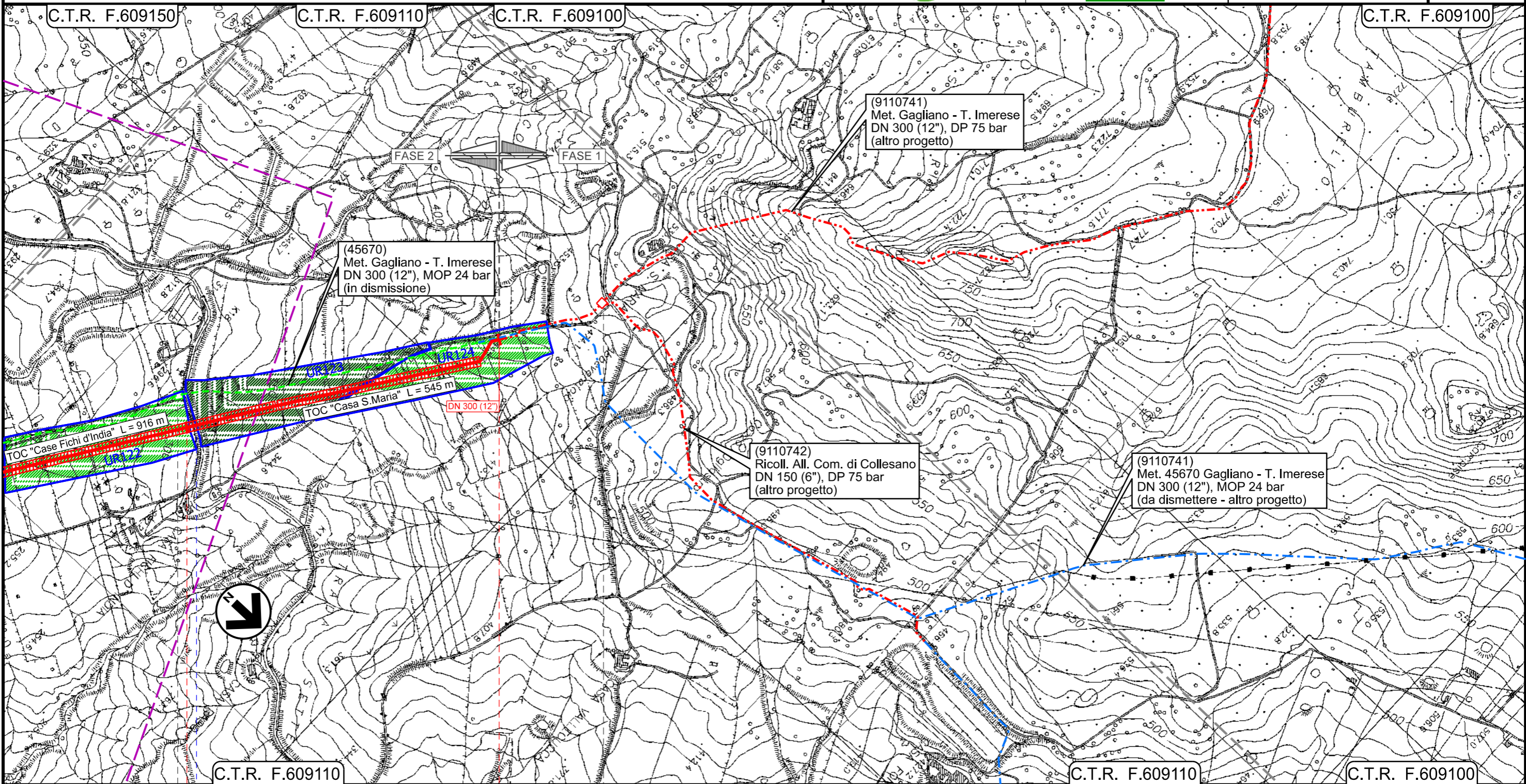

Il presente disegno e' di proprieta' aziendale - La Societa' tutelera' i propri diritti a termine di legge.

13 13+945

SCLAFANI BAGNI

PALERMO

45670/12.1

PIDI Loc. Contrada S.Maria 4105817/1

S.S. n.120

Km 61+558

INTERVENTO 9: 13945 m

Rifacimento Metanodotto Gagliano - T. Imerese
DN 400 (16") / DN 300 (12"), DP 75 bar

FASE 2

CARTA DELLA VISIBILITA' DEI SUOLI

01	15/03/2021	EMISSIONE PER INTEGRAZIONI SIA	IANNI'	ANTOGNOLI	PEDINI	Foglio 18 di 20 Scala 1:10000
00	18/03/2020	EMISSIONE	IANNI'	ANTOGNOLI	PEDINI	
INDICE	DATA	REVISIONI	ELABORATO	VERIFICATO	APPROVATO	
 			Dis. PG-ARC-103			Comm. NR/19188

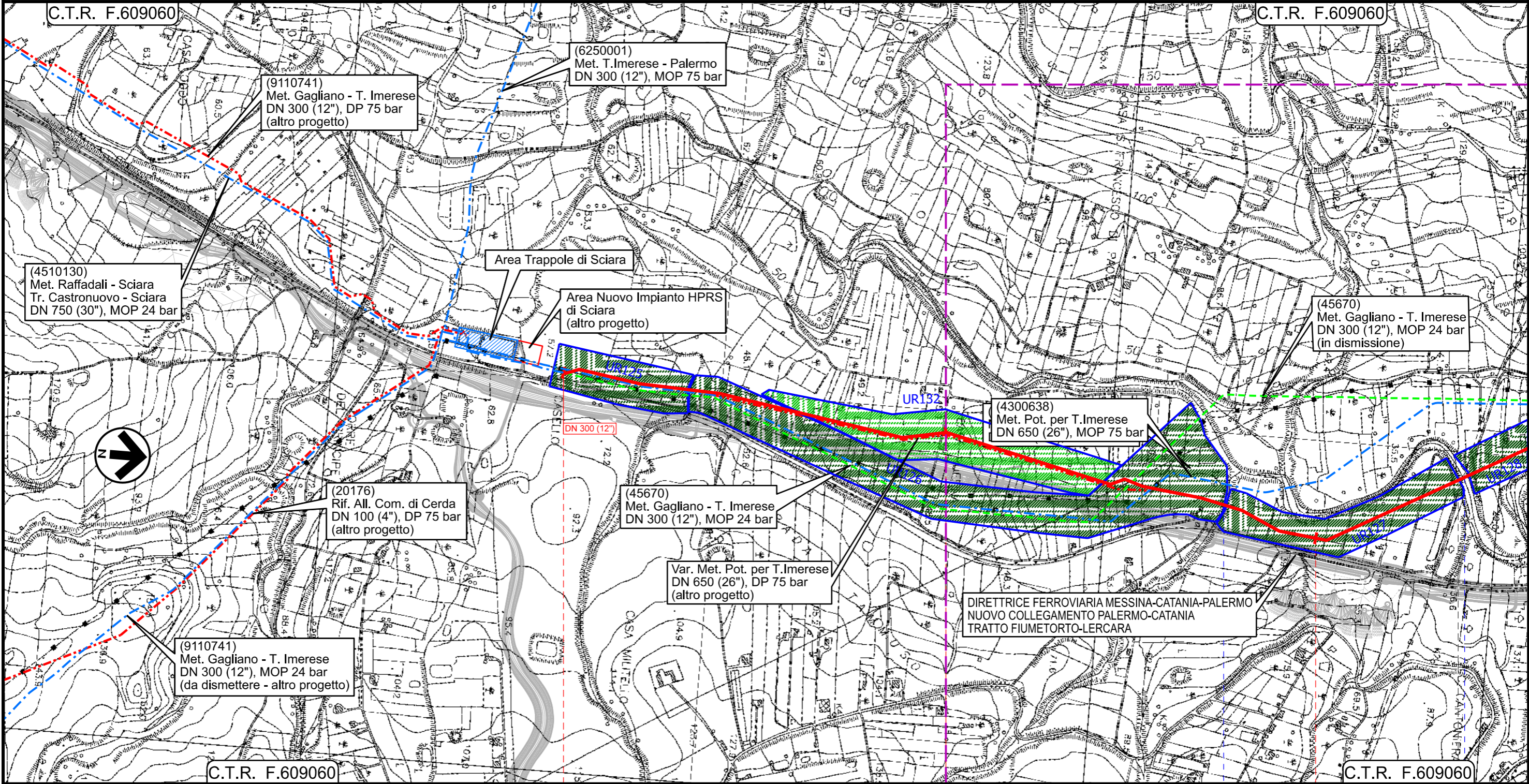

Il presente disegno e' di proprieta' aziendale - La Societa' tutelera' i propri diritti a termine di legge.

0+000

1

2

TERMINI IMERESE

SCIARA

PALERMO

Vallone Ponte Ferduso

Fiume Torto

INTERVENTO 10: 3625 m

Rifacimento Metanodotto Gagliano - T. Imerese
DN 400 (16") / DN 300 (12"), DP 75 bar

FASE 2

CARTA DELLA VISIBILITA' DEI SUOLI

01	15/03/2021	EMISSIONE PER INTEGRAZIONI SIA	IANNI'	ANTOGNOLI	PEDINI	Foglio 19
00	18/03/2020	EMISSIONE	IANNI'	ANTOGNOLI	PEDINI	
INDICE	DATA	REVISIONI	ELABORATO	VERIFICATO	APPROVATO	di 20
			Dis. PG-ARC-103			Scala 1:1000
			Comm. NR/19188			

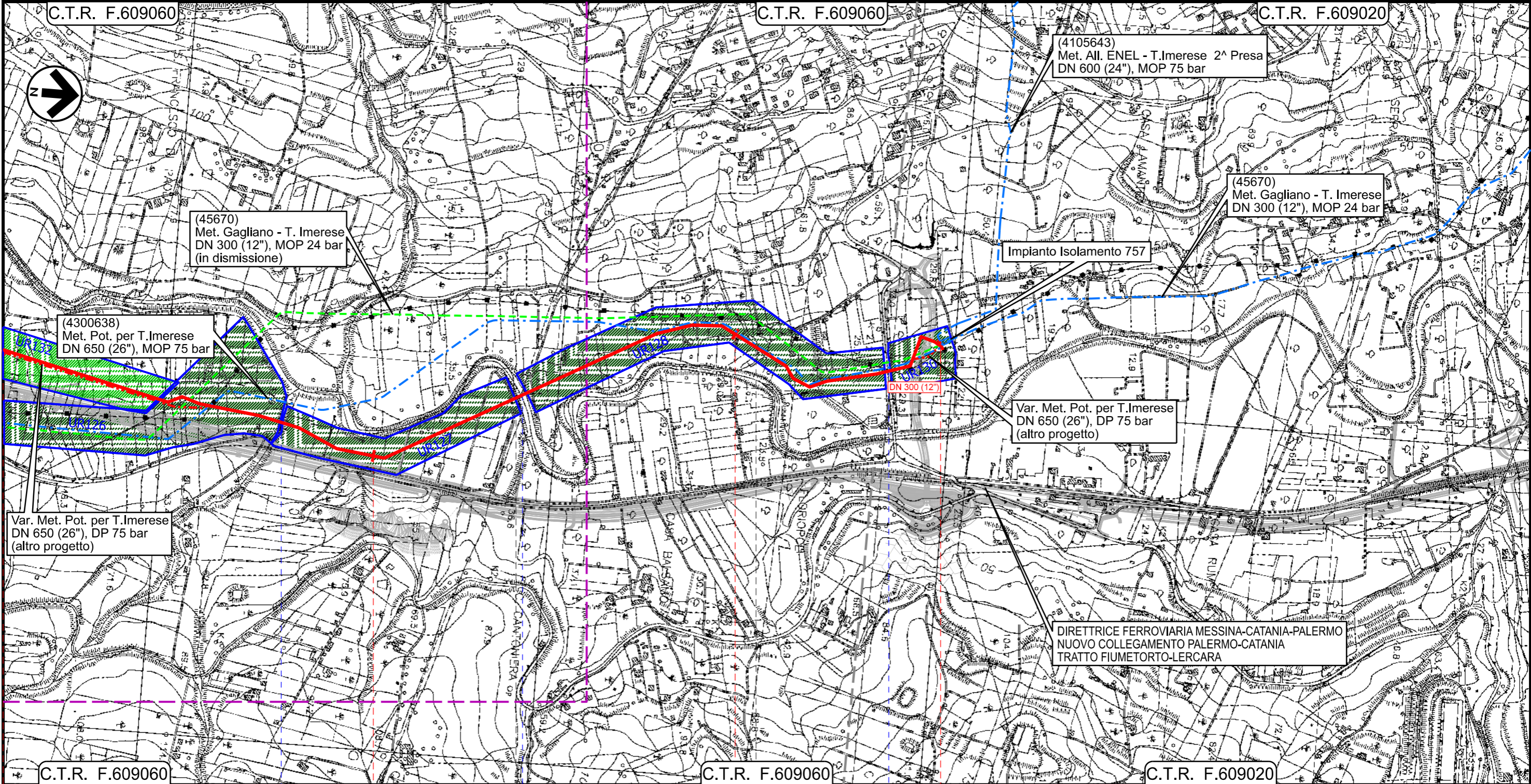

Il presente disegno e' di proprieta' aziendale - La Societa' tutelera' i propri diritti a termine di legge.

1	2	3	3+625
TERMINI IMERESE	SCIARA	TERMINI IMERESE	
PALERMO			
Vallone Ponte Ferduso	Fiume Torto	S.S. n.113	
INTERVENTO 10: 3625 m			

Rifacimento Metanodotto Gagliano - T. Imerese
DN 400 (16") / DN 300 (12"), DP 75 bar

FASE 2

CARTA DELLA VISIBILITA' DEI SUOLI

01	15/03/2021	EMISSIONE PER INTEGRAZIONI SIA	IANNI'	ANTOGNOLI	PEDINI	Foglio 20
00	18/03/2020	EMISSIONE	IANNI'	ANTOGNOLI	PEDINI	
INDICE	DATA	REVISIONI	ELABORATO	VERIFICATO	APPROVATO	di 20
			Dis. PG-ARC-103			Scala 1:10000
			Comm. NR/19188			



LEGENDA

SIMBOLOGIA CARTOGRAFICA

- | | | | |
|--|--|--|---|
| | Metanodotto in progetto | | Impianti di linea in progetto |
| | Metanodotto in esercizio da ricollegare | | Impianti di opere connesse in progetto |
| | Metanodotti in progetto (altre opere) | | Impianti di linea da porre fuori esercizio e recuperare |
| | Metanodotto e opere connesse da porre fuori esercizio e recuperare | | Impianti di linea in esercizio |
| | Metanodotti in esercizio | | Impianti esistenti da ricollegare |
| | Altre condotte di terzi | | Gallerie, Tunnel, Mini-Microtunnel, Raise Boring, T.O.C. e Direct Pipe. |
| | Opere connesse in progetto | | Nuova viabilita' |
| | Aree impianti stacco-terminale in progetto | | |
| | Aree impianti stacco-terminale esistenti | | |
| | Limite sovrapposizione fogli | | |

SIMBOLOGIA MECCANICA

- | | |
|--|--|
| | Punto di intercettazione di linea (P.I.L.) |
| | Punto di intercettazione di derivazione importante (P.I.D.I.) |
| | Punto di intercettazione di derivazione semplice con stacco da P.I.L. (P.I.D.S.) |
| | Punto di intercettazione e derivazione semplice con stacco da Linea (P.I.D.S.) |
| | Punto di intercettazione con discaggio di allacciamento (P.I.D.A.) |
| | Punto predisposto per il discaggio di allacciamento (P.P.D.A.) |
| | Punto di sezionamento elettrico terminale (P.S.E.T.) |
| | Stazione predisposta per lancio e ricevimento PIG |
| | Impianto di riduzione/regolazione della pressione |

LEGENDA DELLA VISIBILITA':

- | | |
|--|------------------------|
| | Unita' di ricognizione |
| | Area inaccessibile |
| | Visibilita' Scarsa |
| | Visibilita' Media |
| | Visibilita' Buona |
| | Visibilita' Ottima |

N.B. La larghezza della fascia con i diversi gradi di visibilita' corrisponde all'area effettiva coperta dal survey.

Progressiva chilometrica	N.		
Comuni			
Province			
Impianti			
Attraversamenti	TIPOLOGIA ATTRAVERSATA (SS n. **, corso d'acqua, ferrovia, ecc.)		
Interventi	INTERVENTO X: xxx m		
Tratti Esistenti da Ricollegare e Posa Polifora	Intervento Xa: xxx m		
Scavabilita' terreni	SCIOLTI (T)	ROCCIA TENERA (RT)	ROCCIA DURA (RD)