

Comune  
di Morcone



Regione Campania



Comune  
di Pontelandolfo



Committente:

**RWE**

**RENEWABLES ITALIA S.R.L.**  
Via Andrea Doria, 41/G - 00192 Roma  
P.IVA/C.F. 06400370968  
pec: rwerenewablesitaliasrl@legalmail.it

Titolo del Progetto:

**Progetto per la realizzazione di una centrale eolica da 48,00 MW denominata "Lisa" nei comuni di Morcone (BN) e Pontelandolfo (BN), quale completamento del parco eolico "Morcone"**

Documento:

**PROGETTO DEFINITIVO**

Richiesta Autorizzazione Unica ai sensi del D. Lgs. 387 del 29/09/2003

N° Documento:

**PELS\_A.16.a.13.h.1**

ID PROGETTO:

**PELS**

DISCIPLINA:

**P**

TIPOLOGIA:

**D**

FORMATO:

**A3**

Elaborato:

**Profilo e sezioni in fase di montaggio Wtg 01**

FOGLIO:

**1 di 1**

SCALA:

**1:1000 - 1:500**

Nome file:

**PELS\_A.16.a.13.h.1\_Profilo\_e\_sezioni\_montaggio\_WTG\_01.pdf**

Progettazione:

**R.T.P. D'Occhio - De Blasis**  
Via S. Angelo, 10 - 82020 Campolattaro (BN)

Progettisti:



Ing. Giuseppe Antonio De Blasis



Arch. Carmine D'Occhio

Rev:	Data Revisione	Descrizione Revisione	Redatto	Controllato	Approvato
00	21/09/2020	Prima emissione	R.T.P.D'Occhio - De Blasis	RWE	RWE

# PROFILO IN FASE DI CANTIERE WTG\_01

PROFILO IN FASE DI CANTIERE WTG_01	
Caratteristiche Tracciato di Progetto	
Quota Monte	820.01
Quota Valle	813.98
Lungh. Proiezione	200.40
Lungh. Sviluppo	202.17
Dislivello	6.03
Pendenza Minima	0.00 %
Pendenza Massima	-100.04 %
Pendenza Media	12.63 %

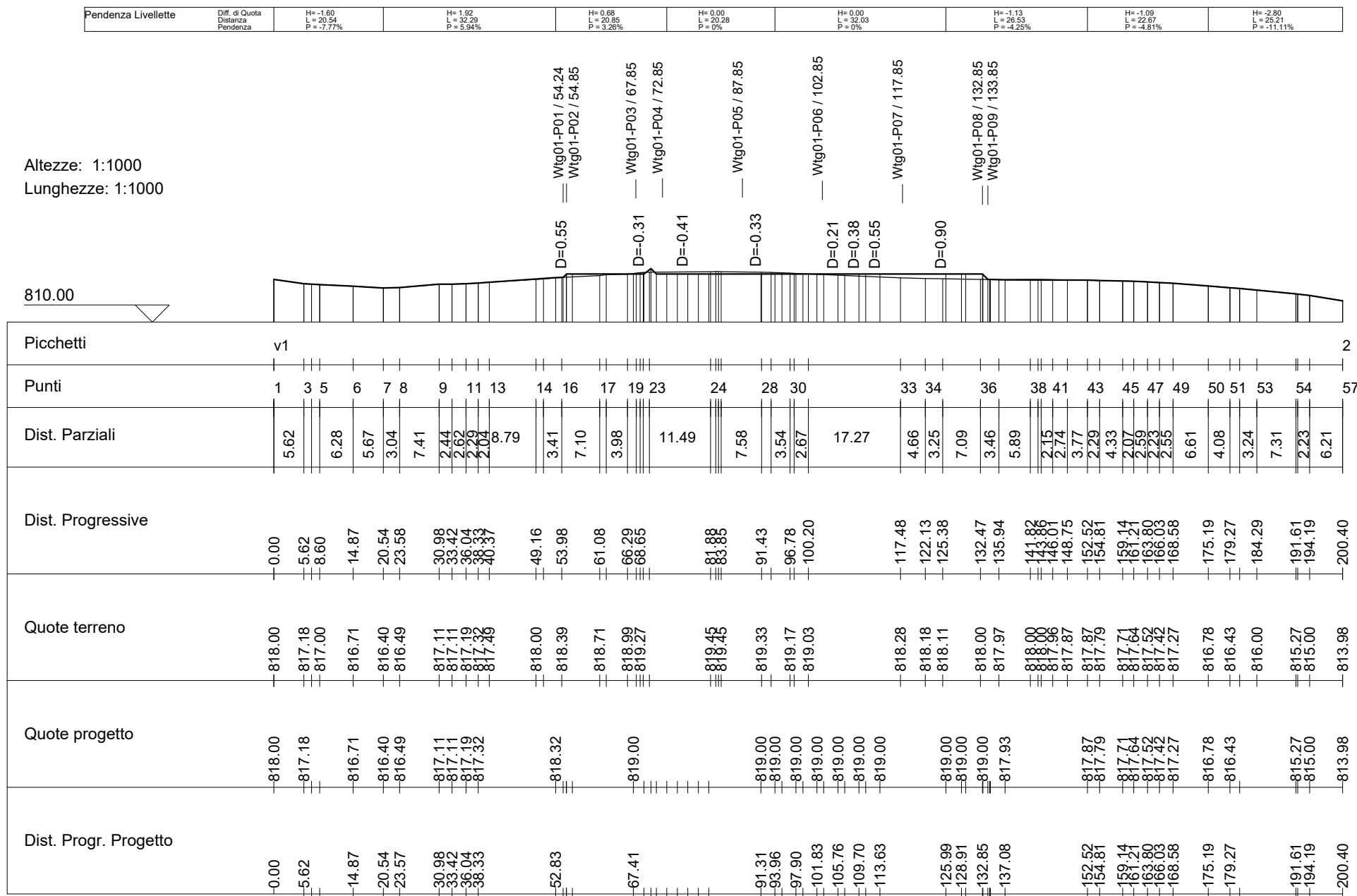

# Wtg01-P01

Area di Sterro: -4.52  
Area di Riporto: 20.03

Altezze: 1:500  
Lunghezze: 1:500

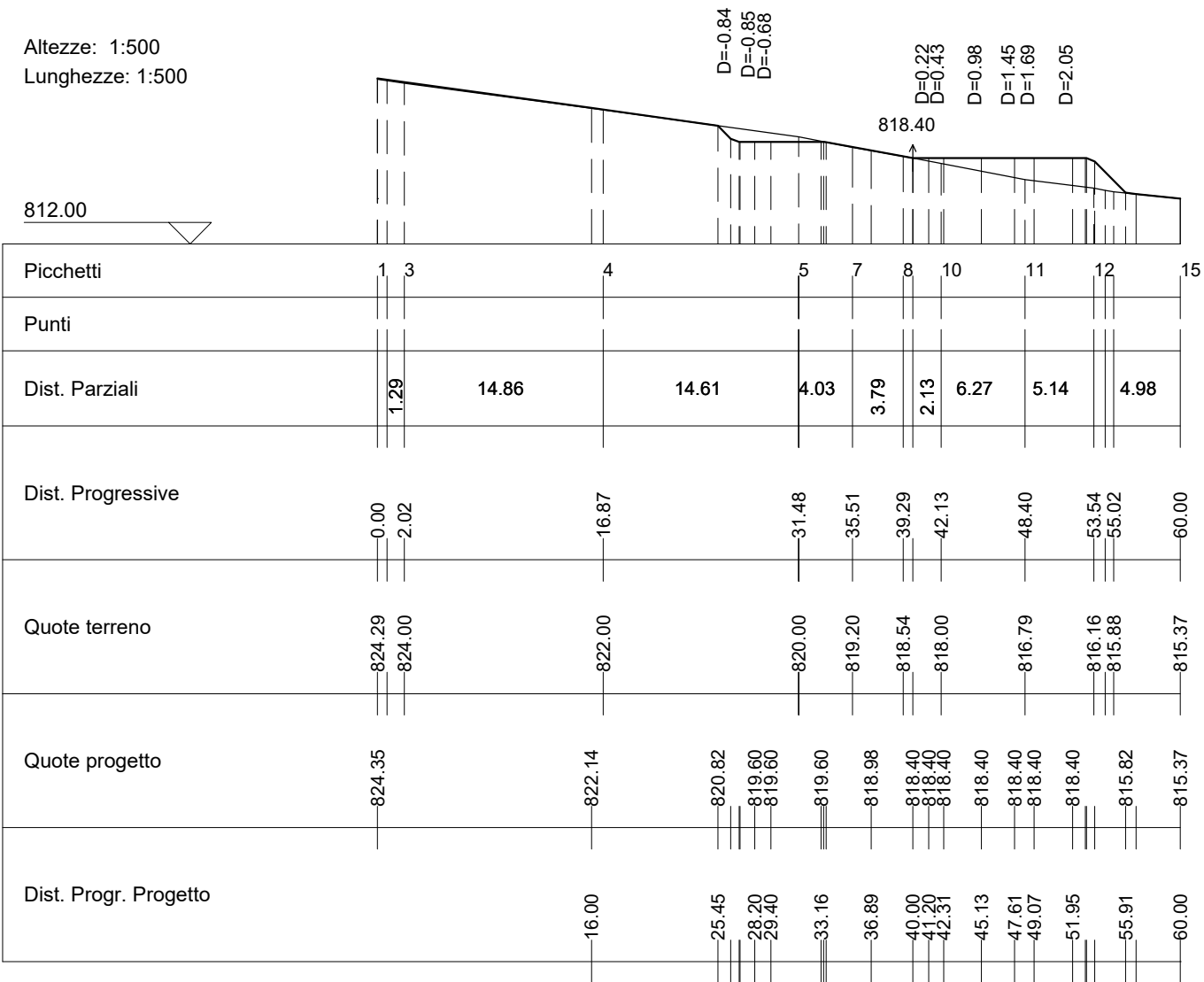

# Wtg01-P02

Area di Sterro: -10.24  
 Area di Riporto: 28.34

Altezze: 1:500  
 Lunghezze: 1:500

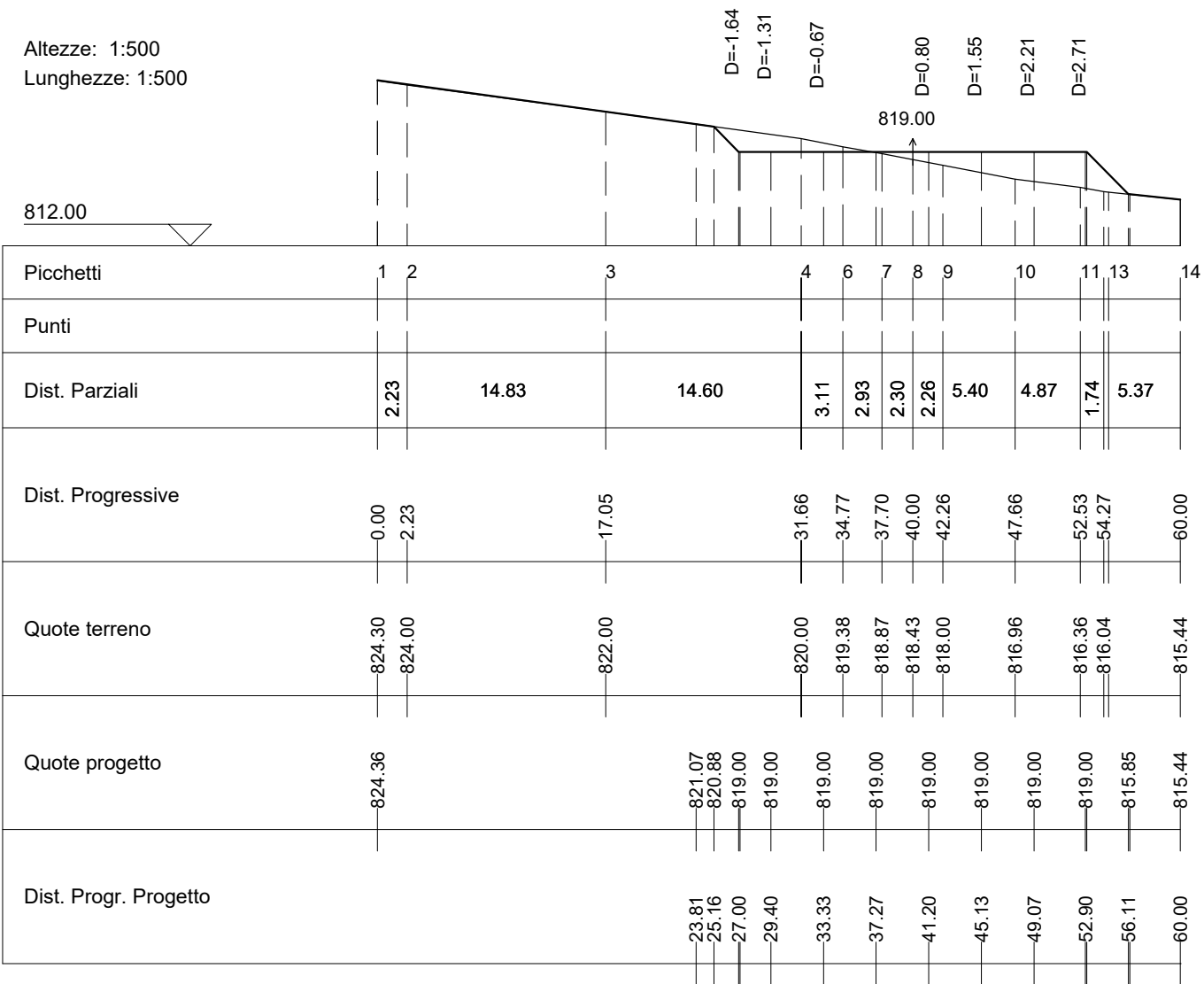

# Wtg01-P03

Area di Sterro: -16.75  
Area di Riporto: 9.89

Altezze: 1:500  
Lunghezze: 1:500

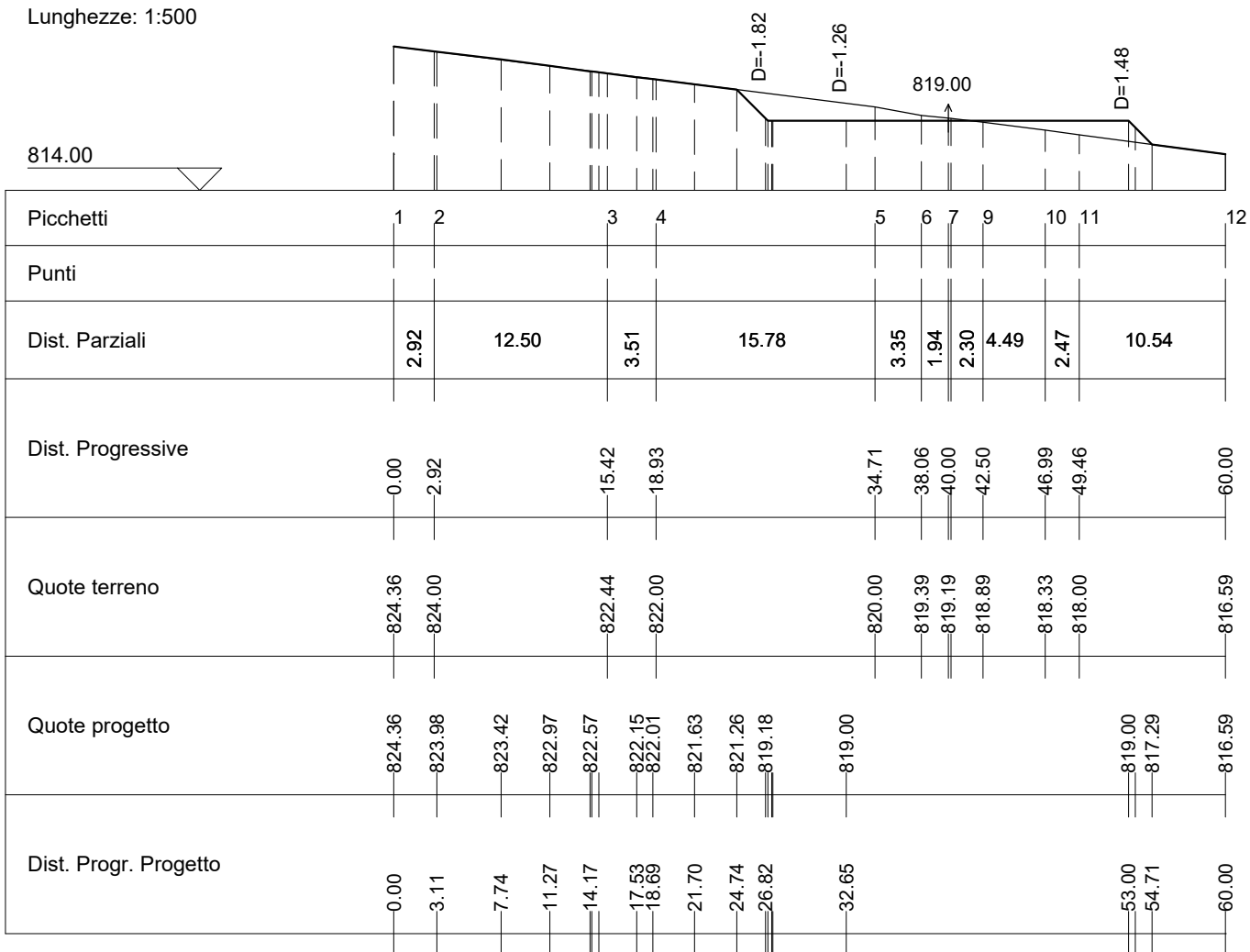

# Wtg01-P04

Area di Sterro: -64.93  
 Area di Riporto: 7.91

Altezze: 1:500  
 Lunghezze: 1:500

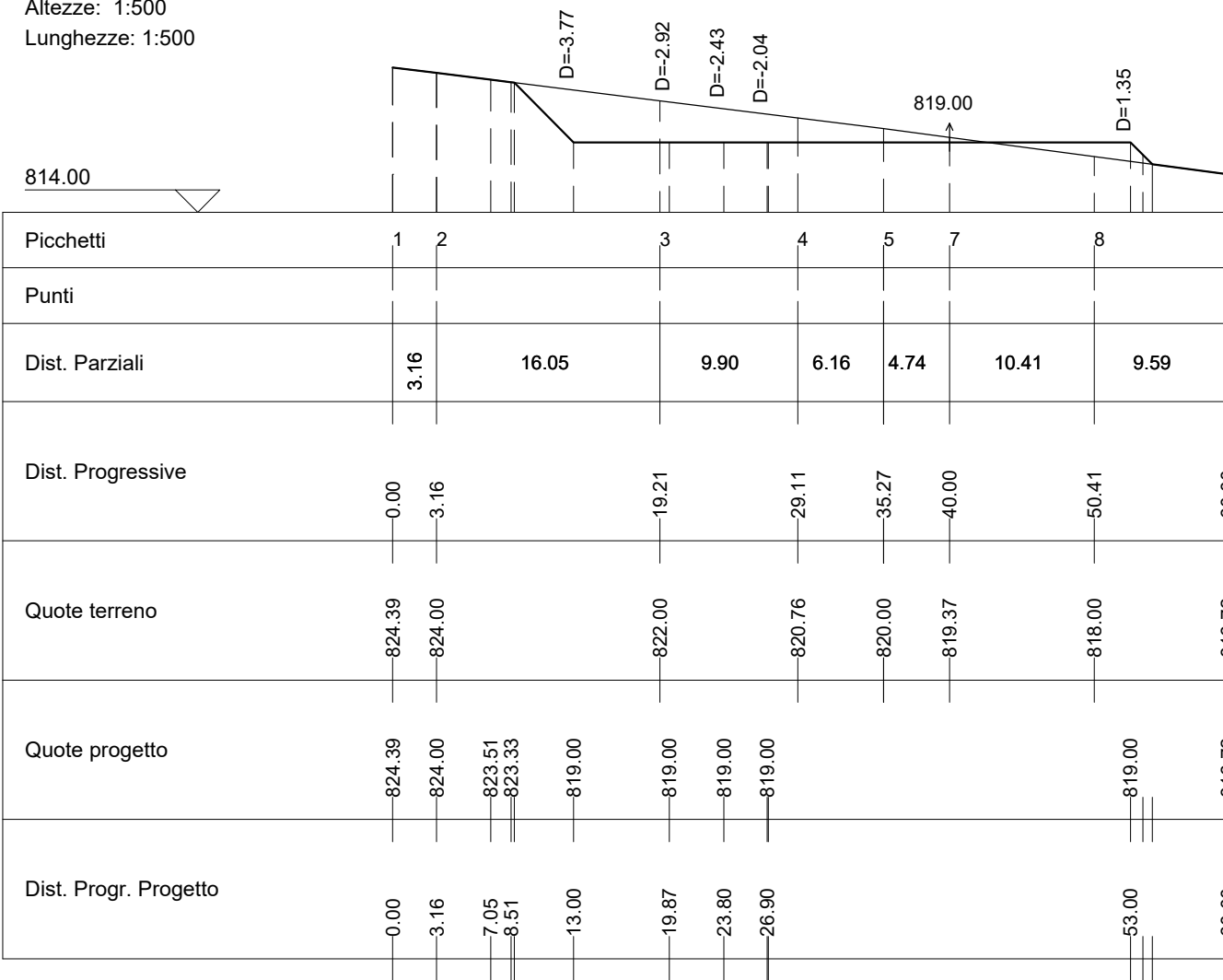

# Wtg01-P05

Area di Sterro: -66.32  
 Area di Riporto: 7.55

Altezze: 1:500  
 Lunghezze: 1:500

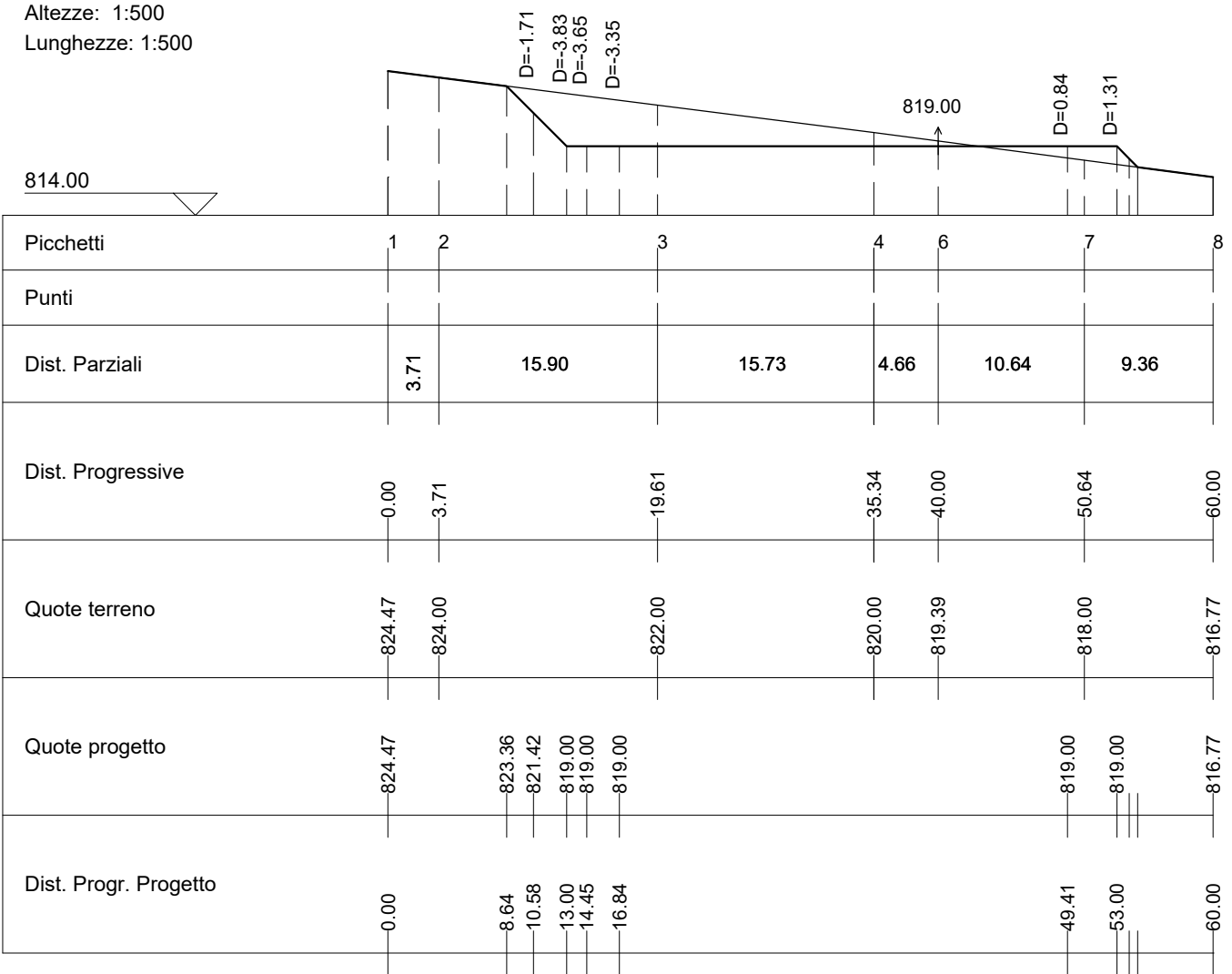

# Wtg01-P06

Area di Sterro: -50.10  
 Area di Riporto: 13.23

Altezze: 1:500  
 Lunghezze: 1:500

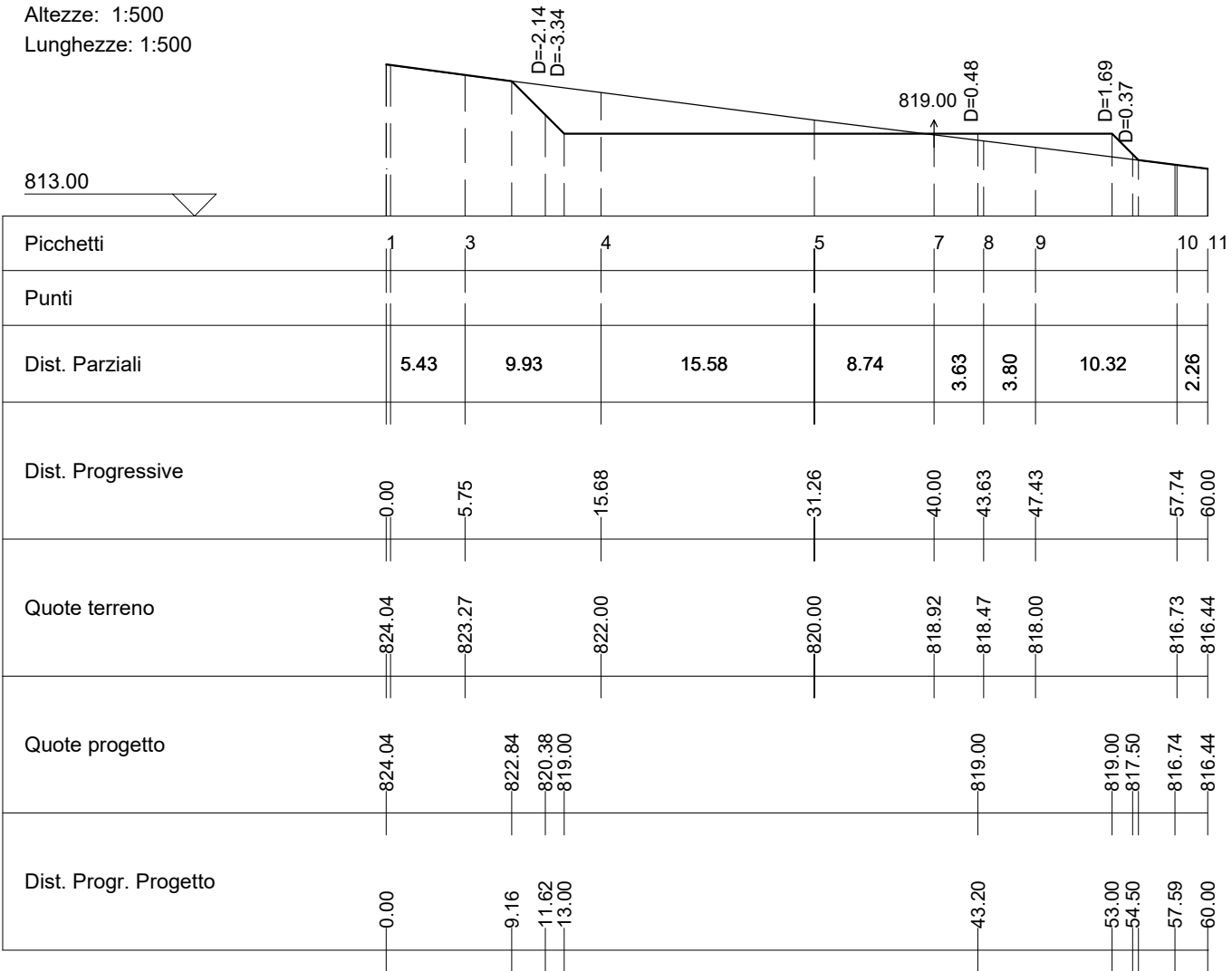



# Wtg01-P07

Area di Sterro: -33.03  
 Area di Riporto: 25.35

Altezze: 1:500  
 Lunghezze: 1:500

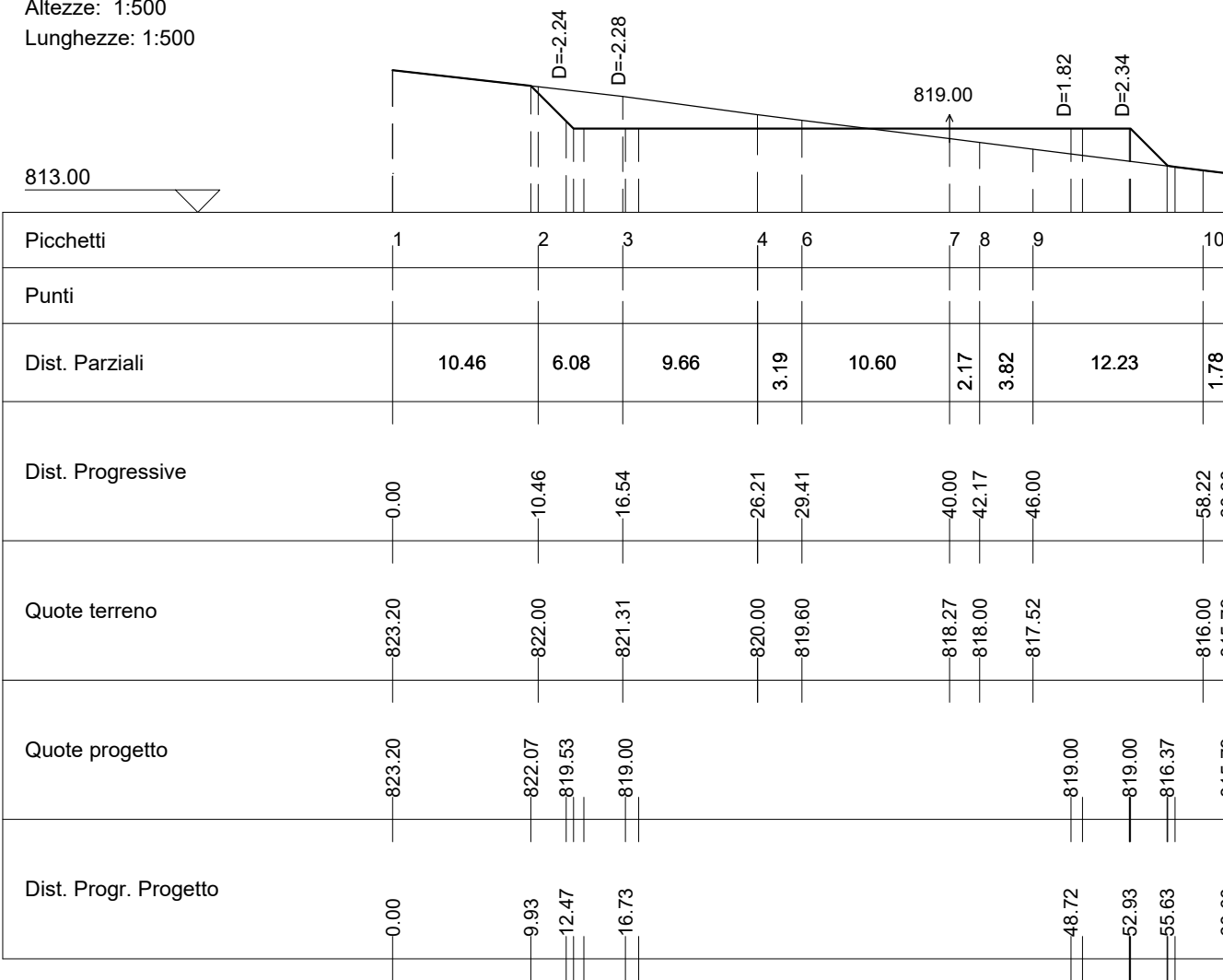

# Wtg01-P08

Area di Sterro: -26.03  
 Area di Riporto: 31.68

Altezze: 1:500  
 Lunghezze: 1:500

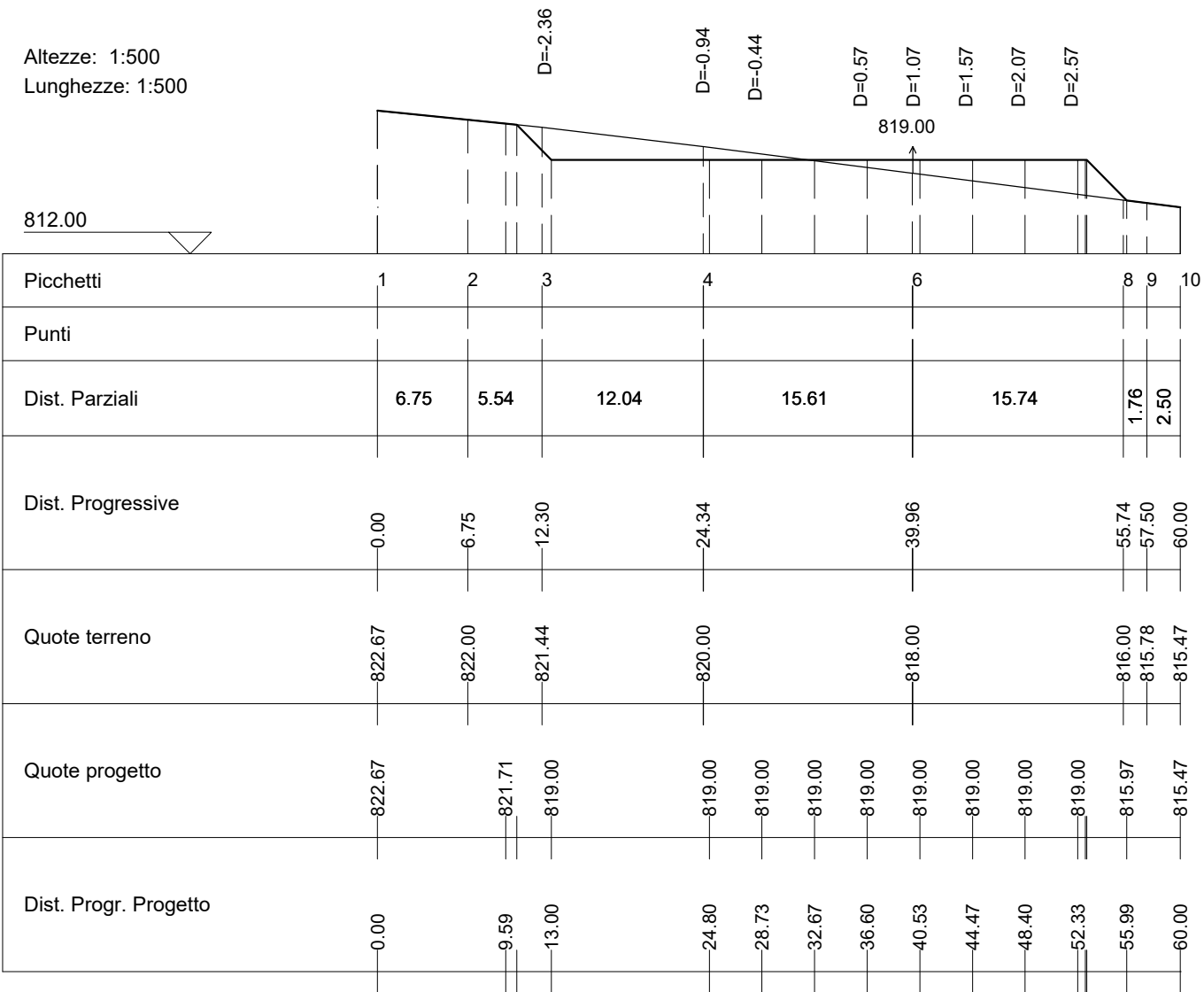

# Wtg01-P09

Area di Sterro: -9.16  
 Area di Riporto: 13.55

Altezze: 1:500  
 Lunghezze: 1:500

