

Comune  
di Morcone



Regione Campania



Comune  
di Pontelandolfo



Committente:

**RWE**

**RENEWABLES ITALIA S.R.L.**  
Via Andrea Doria, 41/G - 00192 Roma  
P.IVA/C.F. 06400370968  
pec: rwerenewablesitaliasrl@legalmail.it

Titolo del Progetto:

**Progetto per la realizzazione di una centrale eolica da 48,00 MW denominata "Lisa" nei comuni di Morcone (BN) e Pontelandolfo (BN), quale completamento del parco eolico "Morcone"**

Documento:

**PROGETTO DEFINITIVO**

Richiesta Autorizzazione Unica ai sensi del D. Lgs. 387 del 29/09/2003

N° Documento:

**PELS\_A.16.a.13.h.6**

ID PROGETTO:

**PELS**

DISCIPLINA:

**P**

TIPOLOGIA:

**D**

FORMATO:

**A3**

Elaborato:

**Profilo e sezioni in fase di montaggio Wtg 06**

FOGLIO:

**1 di 1**

SCALA:

**1:1.000 - 1:500**

Nome file:

**PELS\_A.16.a.13.h.6\_Profilo\_e\_sezioni\_montaggio\_WTG\_06.pdf**

Progettazione:

**R.T.P. D'Occhio - De Blasis**  
Via S. Angelo, 10 - 82020 Campolattaro (BN)

Progettisti:



Ing. Giuseppe Antonio De Blasis



Arch. Carmine D'Occhio

Rev:	Data Revisione	Descrizione Revisione	Redatto	Controllato	Approvato
00	21/09/2020	Prima emissione	R.T.P.D'Occhio - De Blasis	RWE	RWE

# PROFILO IN FASE DI CANTIERE WTG\_06

PROFILO IN FASE DI CANTIERE WTG_06	
Caratteristiche Tracciato di Progetto	
Quota Monte	581.98
Quota Valle	579.73
Lungh. Proiezione	189.65
Lungh. Sviluppo	190.57
Dislivello	2.26
Pendenza Minima	0.00 %
Pendenza Massima	102.95 %
Pendenza Media	10.74 %

Pendenza Livellette	Diff. di Quota	H=	L=	P=	H=	L=	P=	H=	L=	P=	H=	L=	P=	H=	L=	P=						
		0.63	22.49	2.82%	-0.41	25.70	-1.6%	0.00	23.90	0%	0.00	22.32	0%	-0.53	23.41	-2.25%	0.33	22.27	1.48%	1.61	43.20	3.72%

Altezze: 1:1000  
Lunghezze: 1:1000

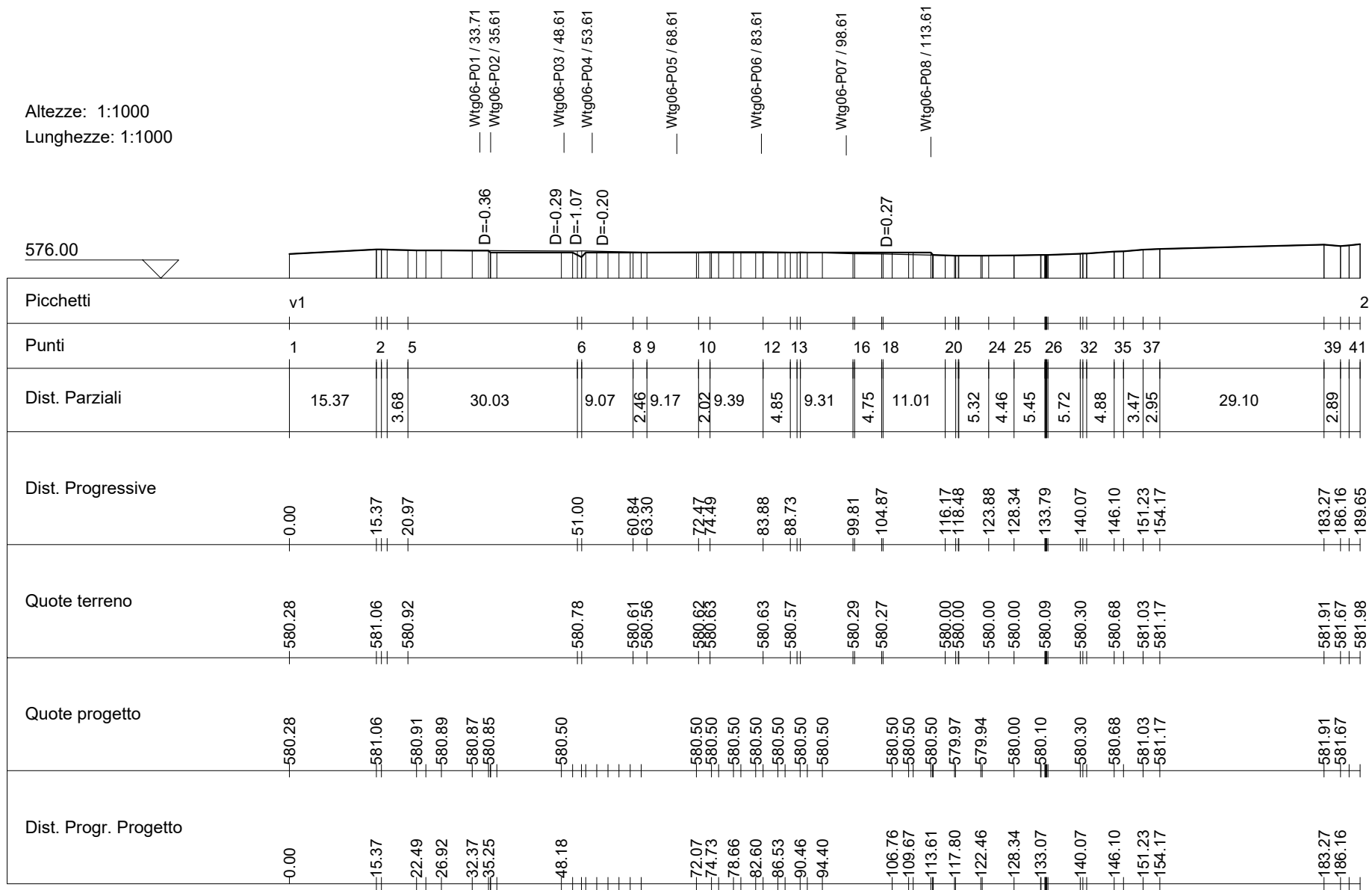

# Wtg06-P01

Area di Sterro: -2.92  
Area di Riporto: 1.06

Altezze: 1:500  
Lunghezze: 1:500

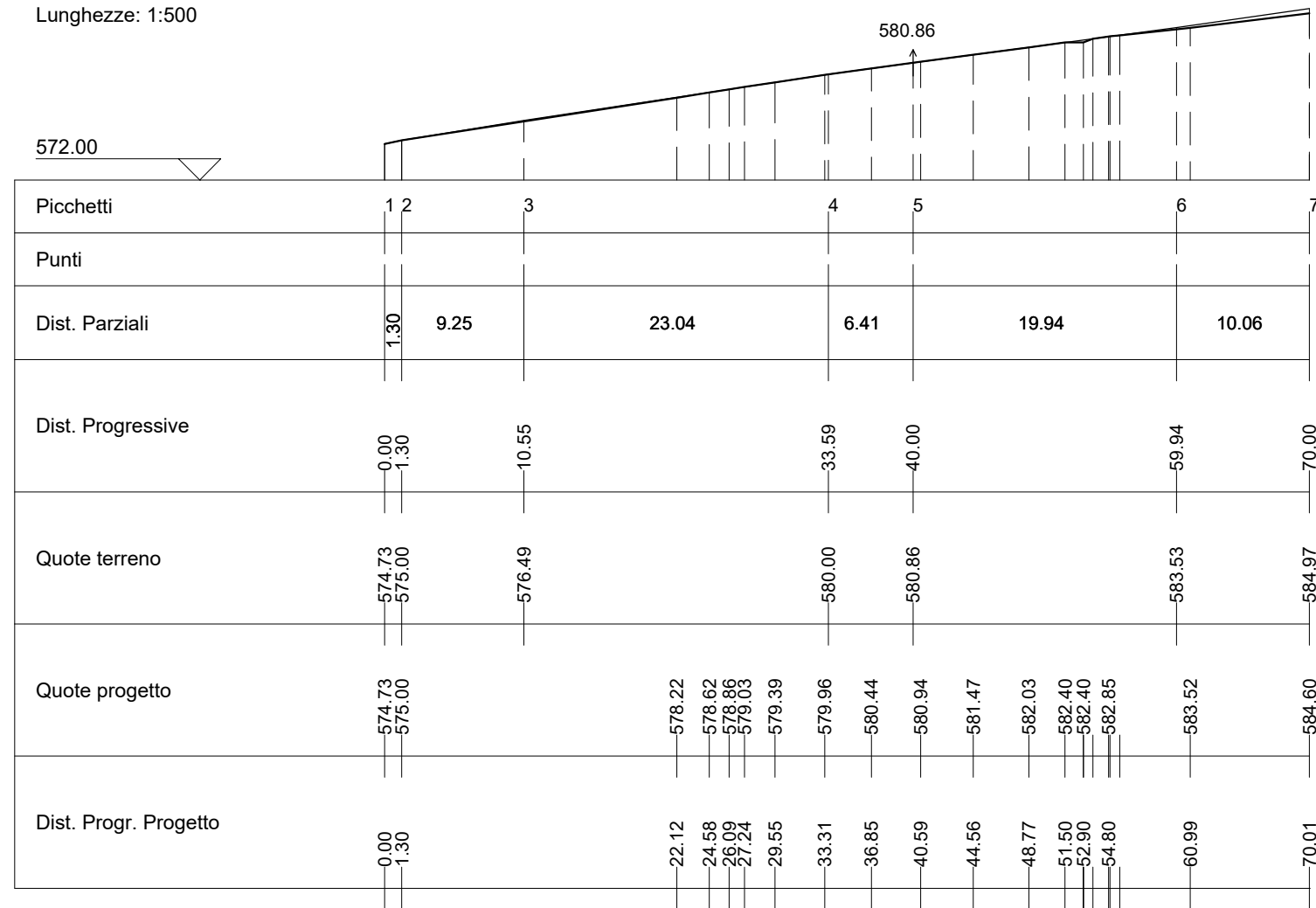



# Wtg06-P03

Area di Sterro: -18.30  
Area di Riporto: 10.78

Altezze: 1:500  
Lunghezze: 1:500

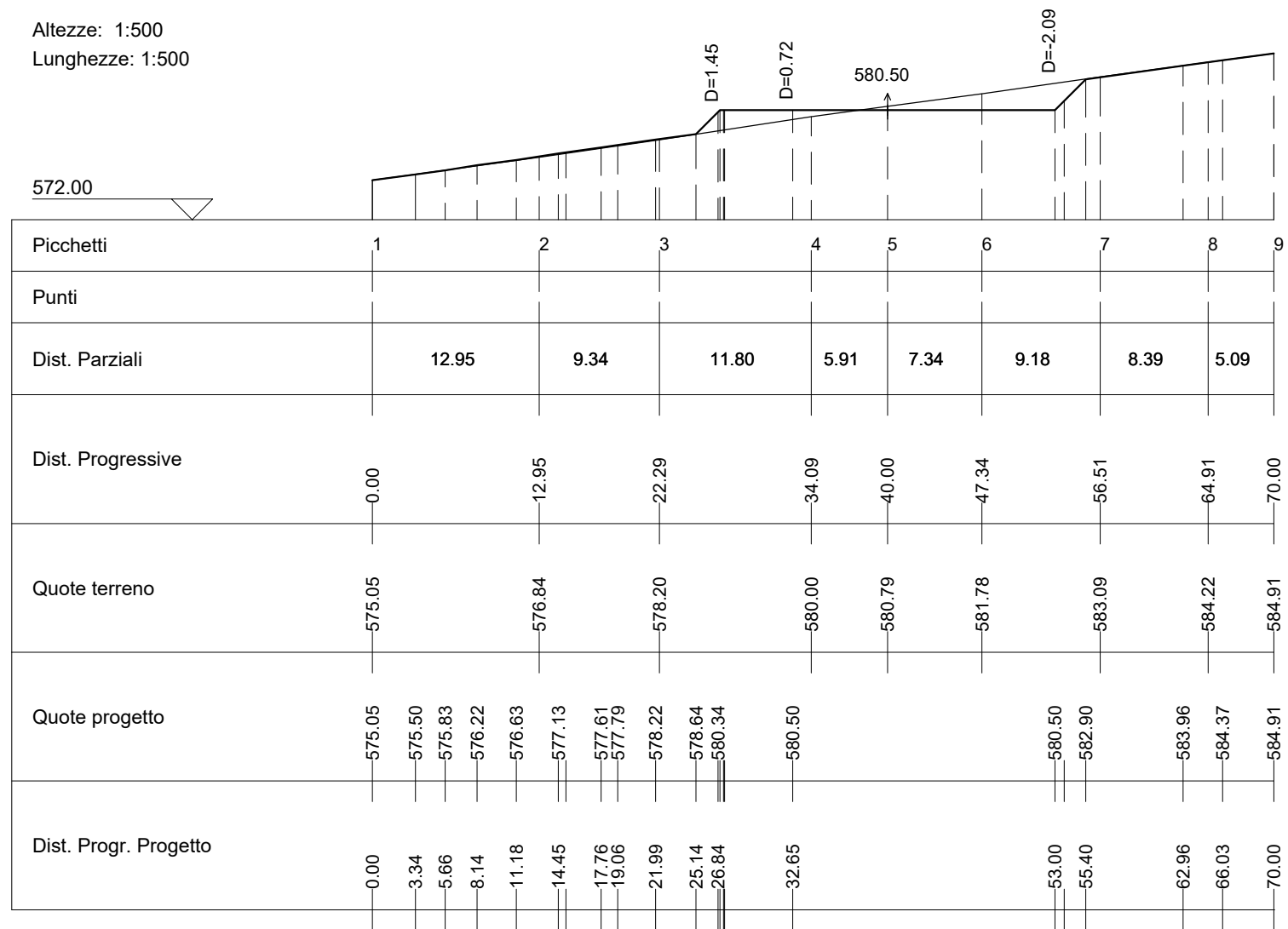

# Wtg06-P04

Area di Sterro: -17.37  
Area di Riporto: 49.30

Altezze: 1:500  
Lunghezze: 1:500

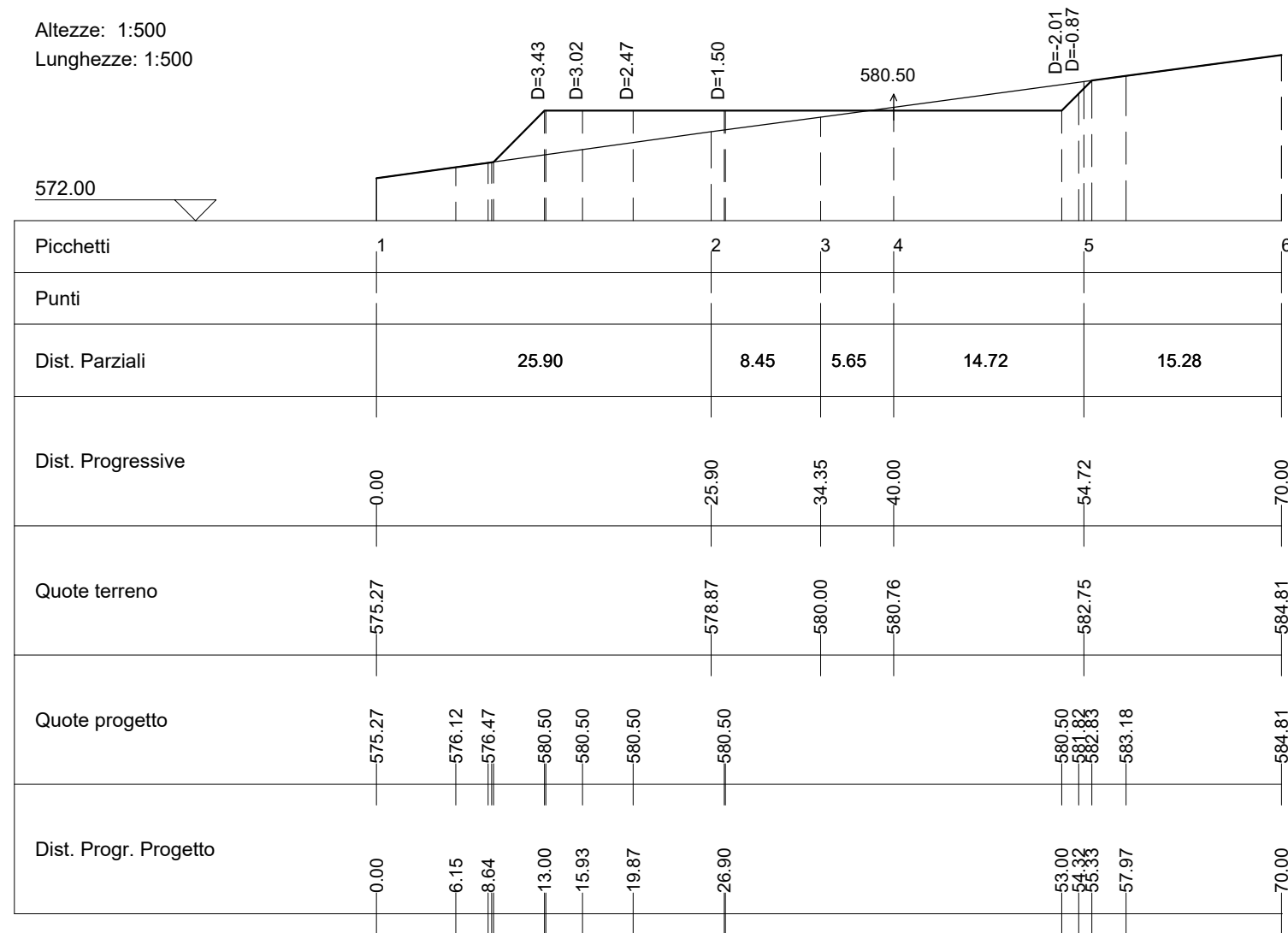

# Wtg06-P05

Area di Sterro: -14.32  
 Area di Riporto: 50.68

Altezze: 1:500  
 Lunghezze: 1:500

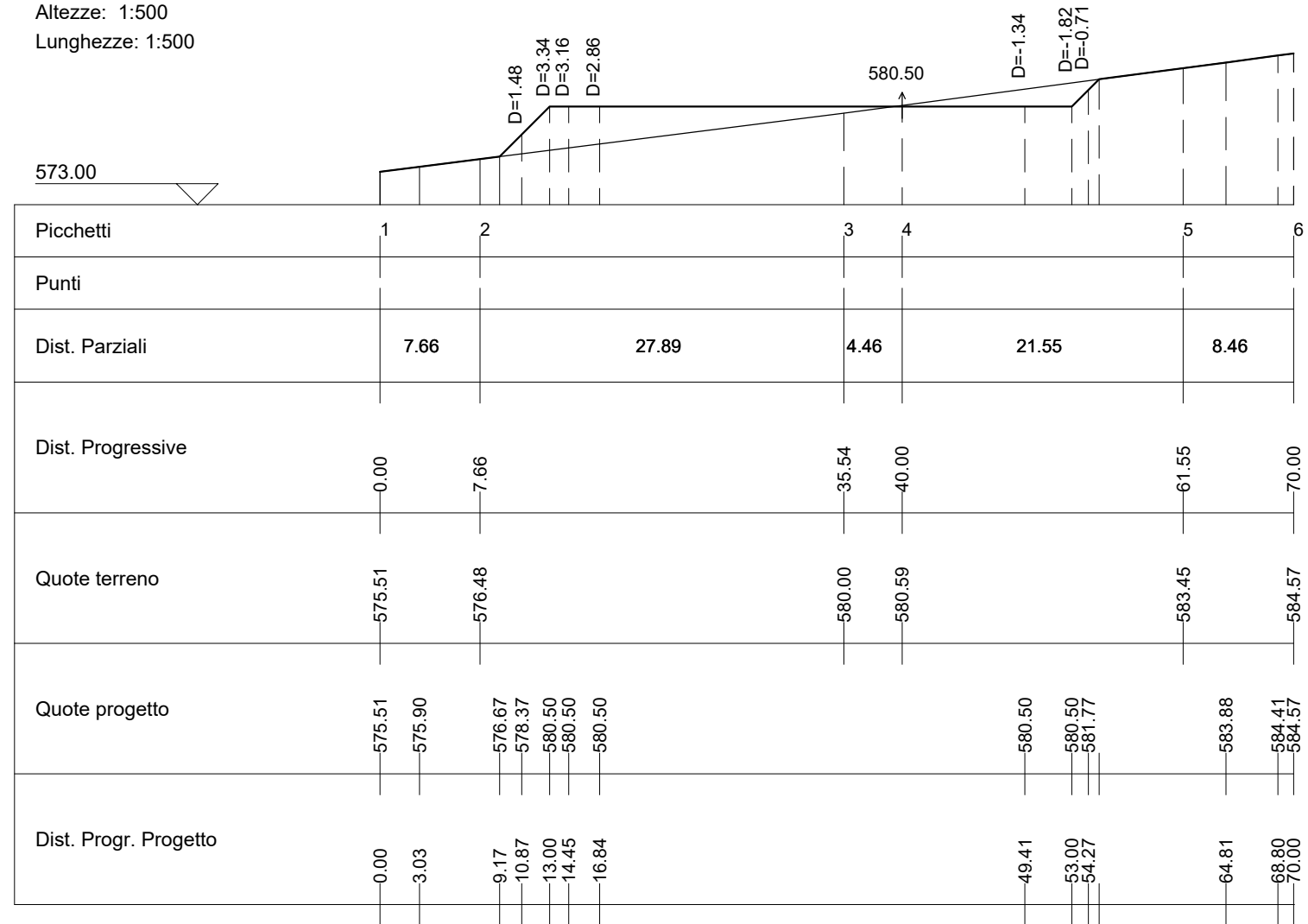

# Wtg06-P06

Area di Sterro: -15.27  
 Area di Riporto: 51.67

Altezze: 1:500  
 Lunghezze: 1:500

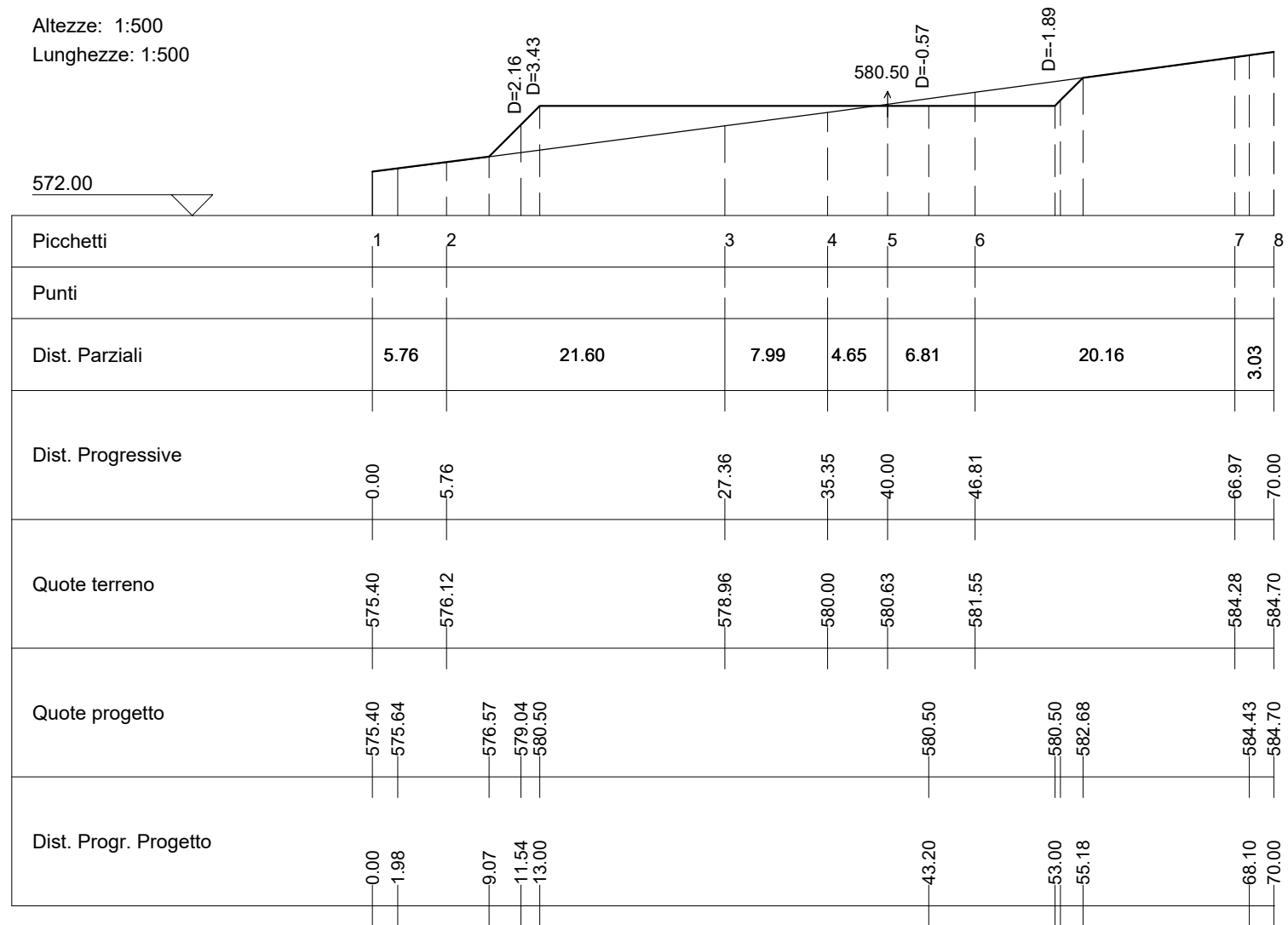



# Wtg06-P07

Area di Sterro: -12.63  
 Area di Riporto: 56.96

Altezze: 1:500  
 Lunghezze: 1:500

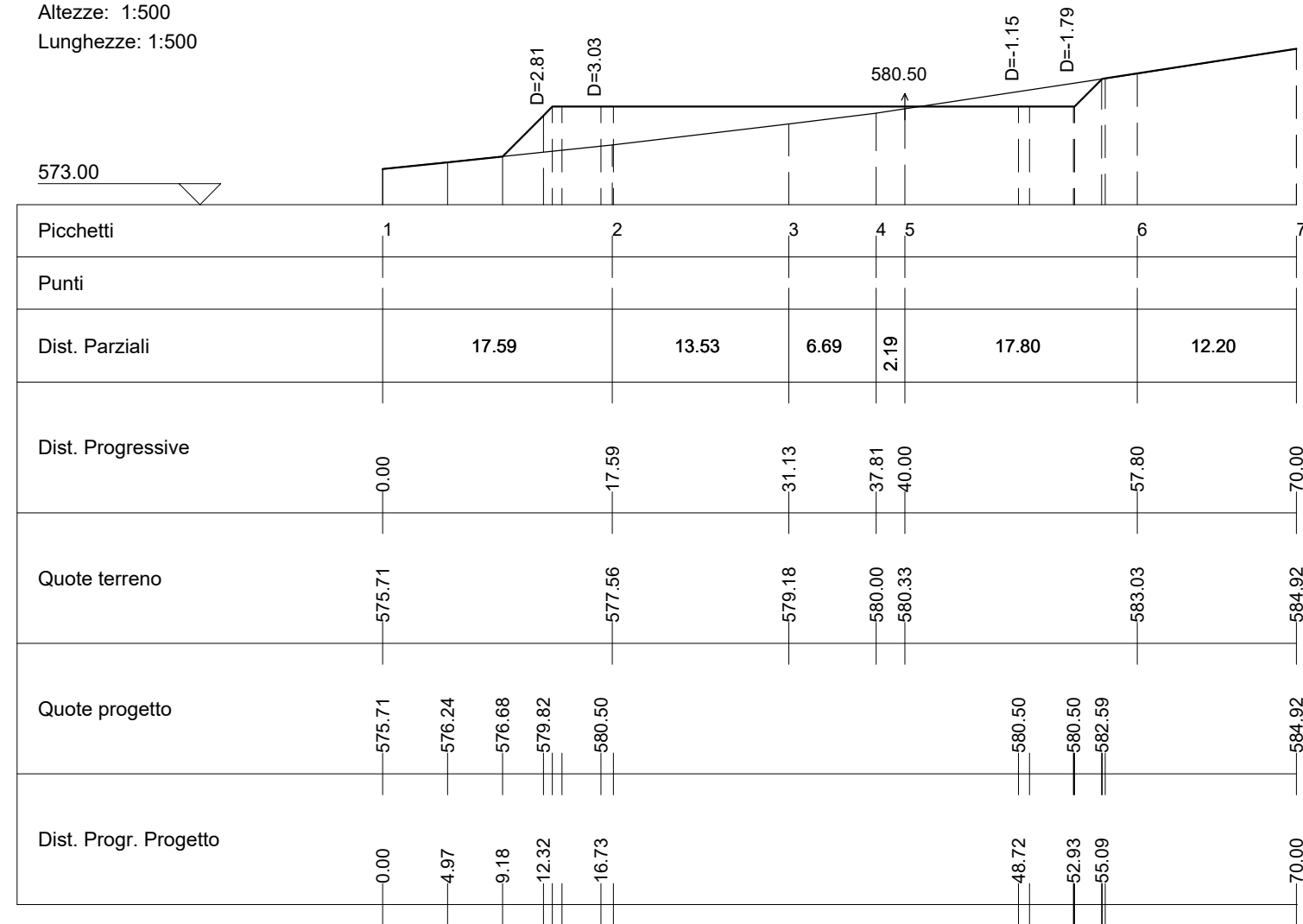

# Wtg06-P08

Area di Sterro: -9.76  
Area di Riporto: 55.55

Altezze: 1:500  
Lunghezze: 1:500

