

Comune  
di Morcone



Regione Campania



Comune  
di Pontelandolfo



Committente:

**RWE**

**RENEWABLES ITALIA S.R.L.**  
Via Andrea Doria, 41/G - 00192 Roma  
P.IVA/C.F. 06400370968  
pec: rwerenewablesitaliasrl@legalmail.it

Titolo del Progetto:

**Progetto per la realizzazione di una centrale eolica da 48,00 MW denominata "Lisa" nei comuni di Morcone (BN) e Pontelandolfo (BN), quale completamento del parco eolico "Morcone"**

Documento:

**PROGETTO DEFINITIVO**

Richiesta Autorizzazione Unica ai sensi del D. Lgs. 387 del 29/09/2003

N° Documento:

**PELS\_A.16.a.6**

ID PROGETTO:	<b>PELS</b>	DISCIPLINA:	<b>P</b>	TIPOLOGIA:	<b>D</b>	FORMATO:	<b>A3</b>
--------------	-------------	-------------	----------	------------	----------	----------	-----------

Elaborato:

**Planimetria dell'impianto con ubicazione delle centraline di misurazione utilizzate**

FOGLIO:	<b>1 di 1</b>	SCALA:	<b>1:15.000</b>	Nome file:	<b>PELS_A.16.a.6_Planimetria_centraline_di_misura.pdf</b>
---------	---------------	--------	-----------------	------------	---

Progettazione:

**R.T.P. D'Occhio - De Blasis**  
Via S. Angelo, 10 - 82020 Campolattaro (BN)

Progettisti:



Ing. Giuseppe Antonio De Blasis



Arch. Carmine D'Occhio

Rev:	Data Revisione	Descrizione Revisione	Redatto	Controllato	Approvato
00	21/09/2020	Prima emissione	R.T.P.D'Occhio - De Blasis	RWE	RWE



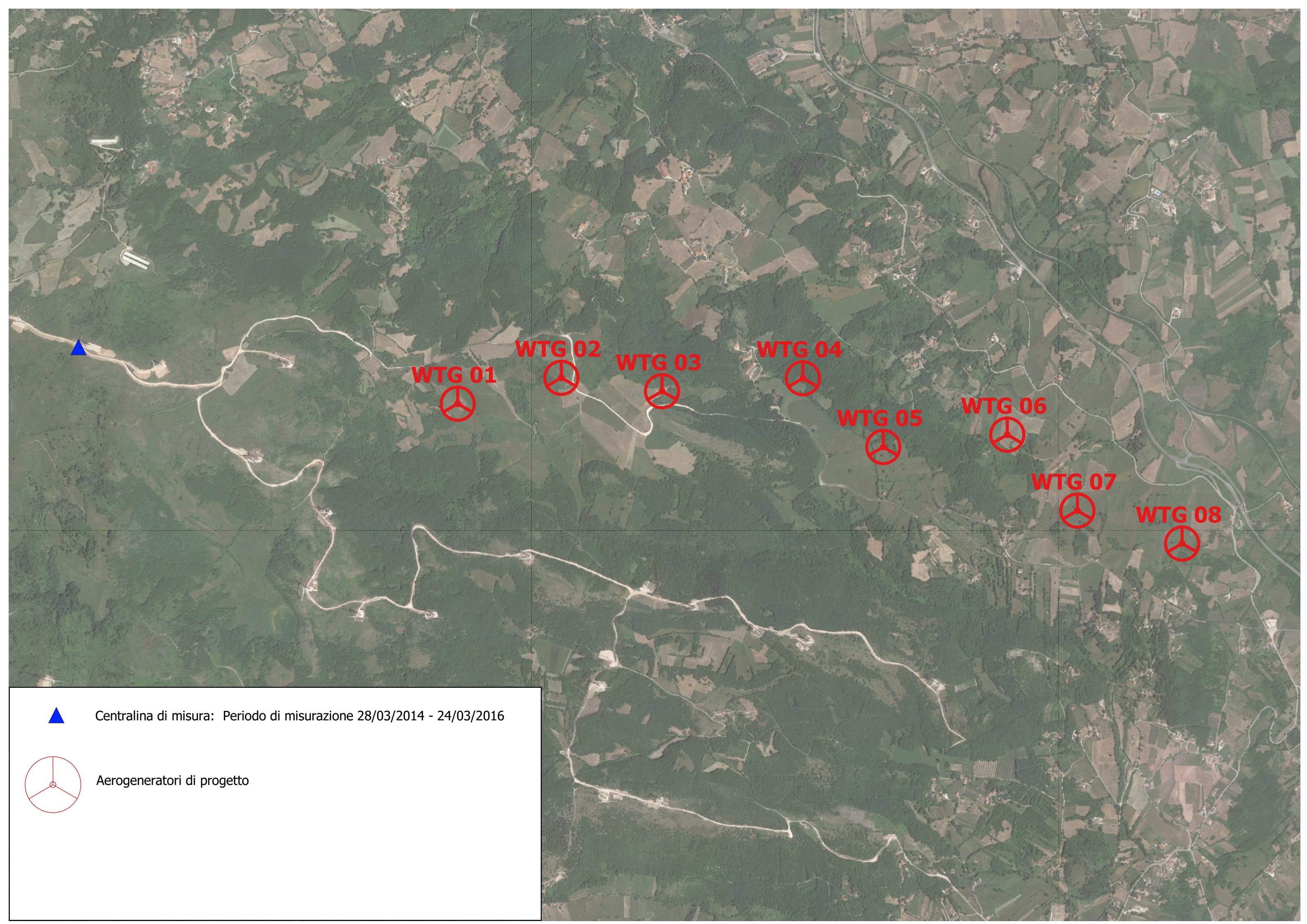

Centralina di misura: Periodo di misurazione 28/03/2014 - 24/03/2016

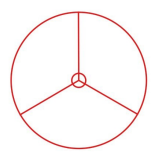

Aerogeneratori di progetto