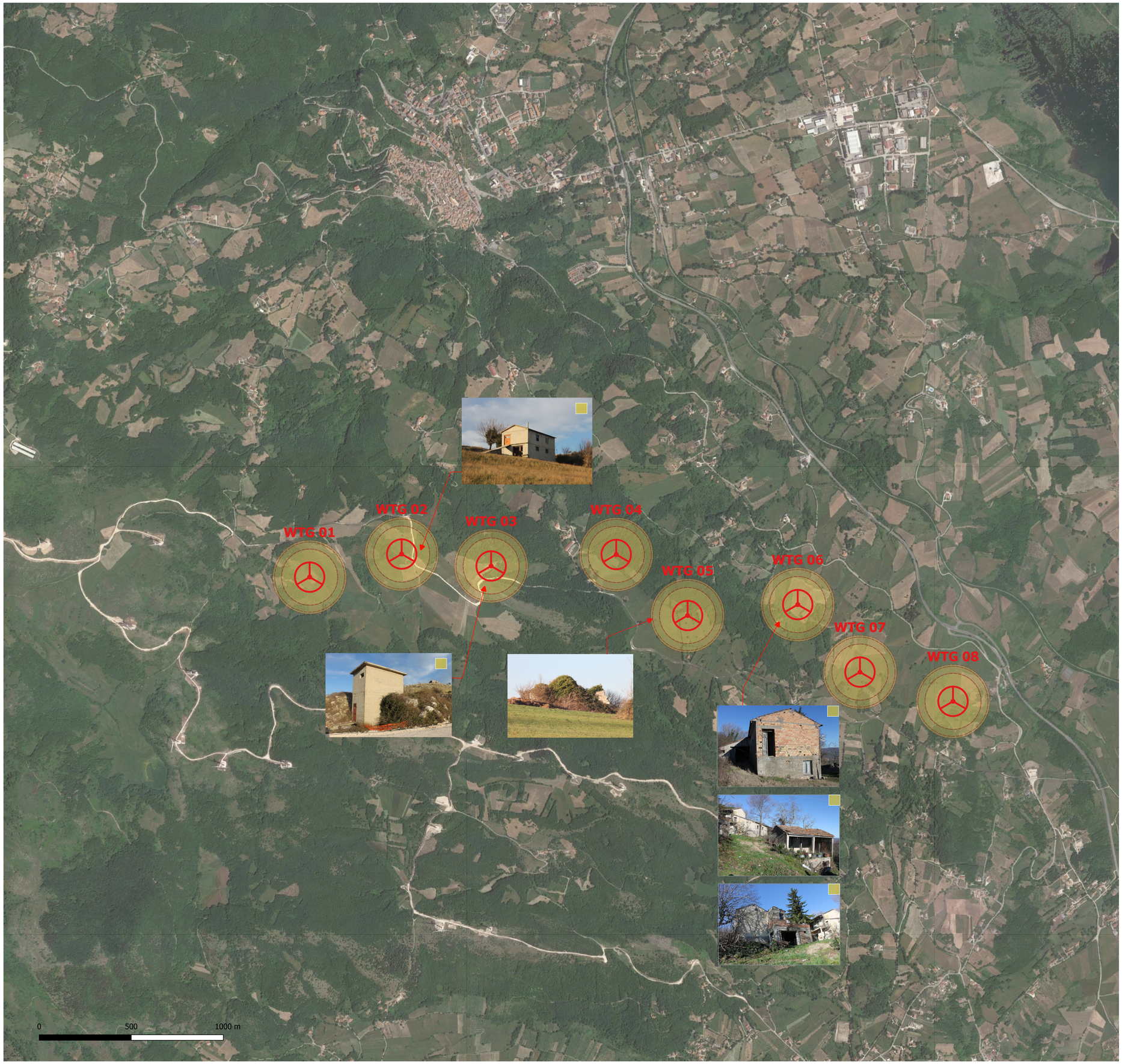

LEGENDA

Aerogeneratore di progetto

Buffer di sicurezza
- 200 m gittata calcolata con un coefficiente di sicurezza pari a 10 metri
- 190 m gittata teorica in assenza di attriti
- 152 m gittata minima di sicurezza considerando l'effetto viscoso

Comune di Morcone

Regione Campania

Comune di Pontelandolfo

Committente:

RWE

RENEWABLES ITALIA S.R.L.
Via Andrea Doria, 41/G - 00192 Roma
P.IVA/C.F. 06400370968
pec: rwerenewablesitaliasrl@legalmail.it

Titolo del Progetto:

Progetto per la realizzazione di una centrale eolica da 48,00 MW denominata "Lisa" nei comuni di Morcone (BN) e Pontelandolfo (BN), quale completamento del parco eolico "Morcone"

Documento: **PROGETTO DEFINITIVO**
Richiesta Autorizzazione Unica ai sensi del D. Lgs. 387 del 29/09/2003

N° Documento: **PELS_A.16.b.1.e**

ID PROGETTO:	PELS	DISCIPLINA:	P	TIPOLOGIA:	D	FORMATO:	A1

Elaborato:

Analisi degli effetti della rottura degli organi rotanti

FOGLIO:	1 di 1	SCALA:	1:10.000	Nome file:	PELS_A.16.b.1.e_Analisi_rottura_organi_rotanti.pdf

Progettazione:

R.T.P. D'Occhio - De Blasis
Via S. Angelo, 10 - 82020 Campolattaro (BN)

Progettisti:

Ing. Giuseppe Antonio De Blasis

Arch. Carmine D'Occhio

Rev:	Data Revisione	Descrizione Revisione	Redatto	Controllato	Approvato
00	21/09/2020	Prima emissione	R.T.P.D'Occhio - De Blasis	RWE	RWE