

Pianta copertura

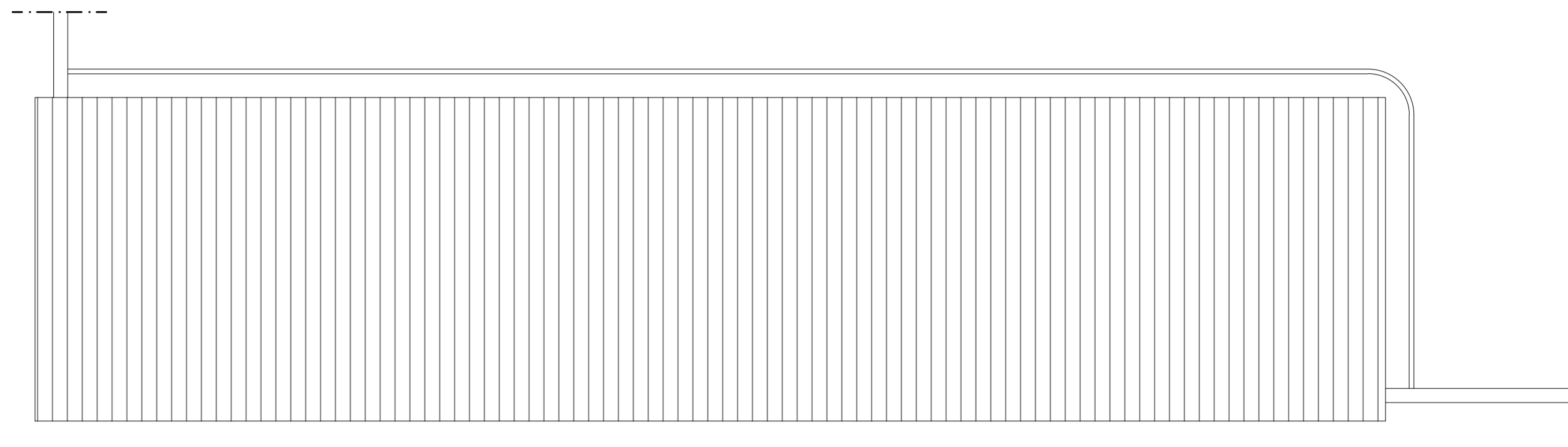

Pianta

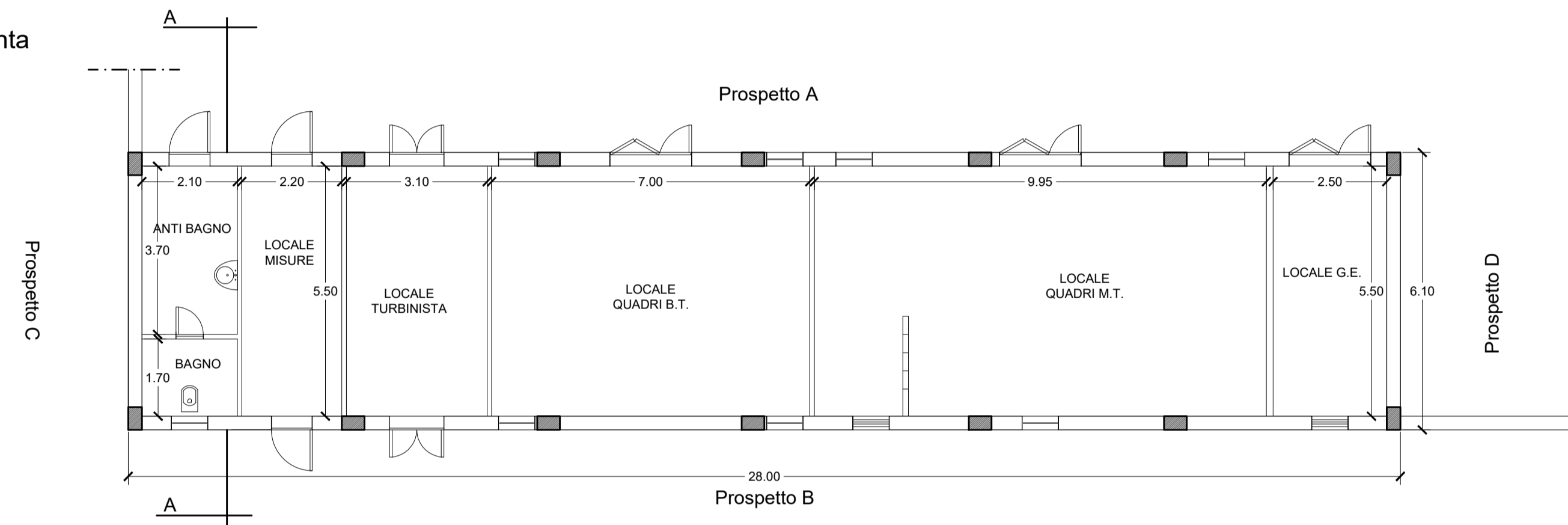

Prospetto D

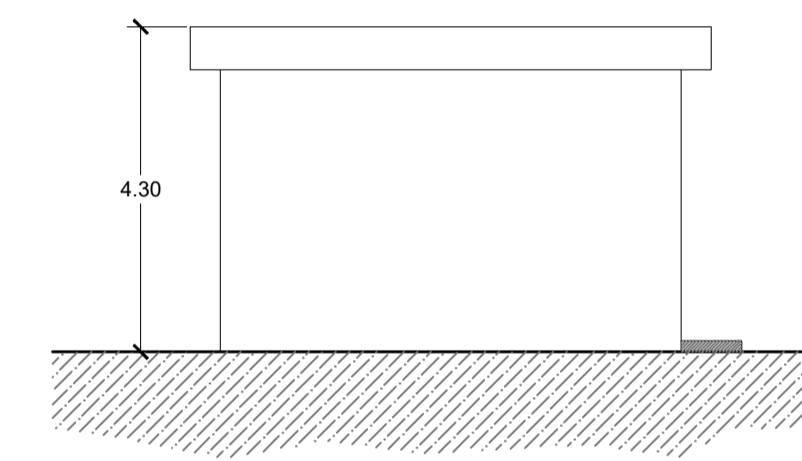

Prospetto C

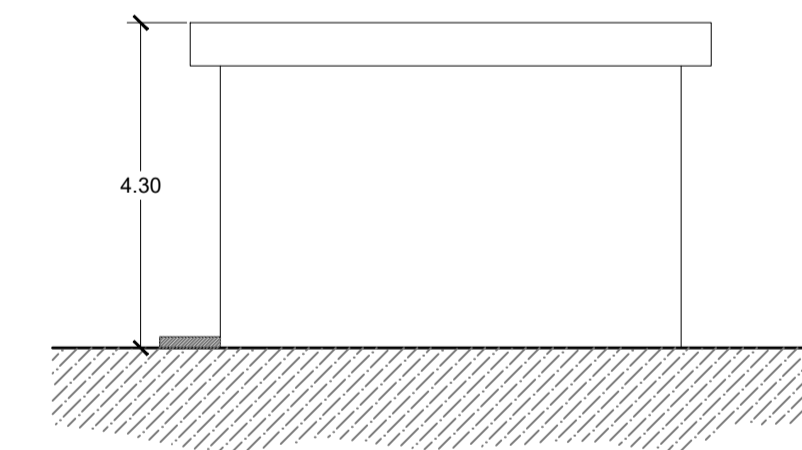

Prospetto B

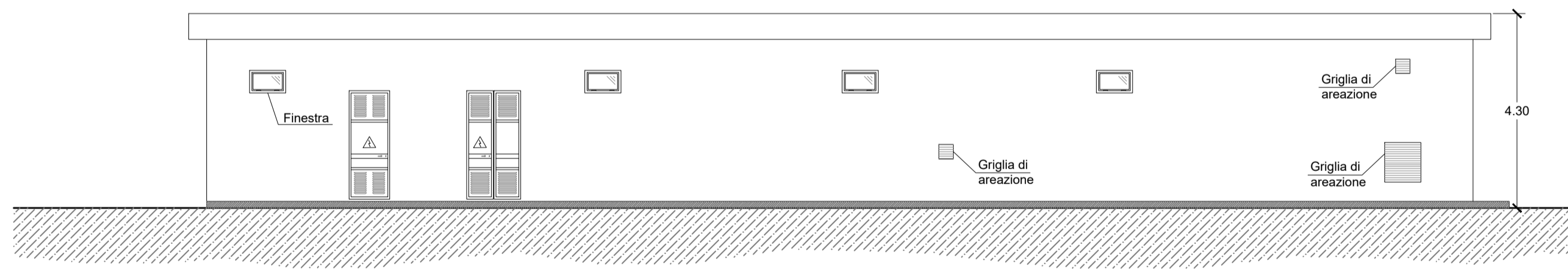

Prospetto A

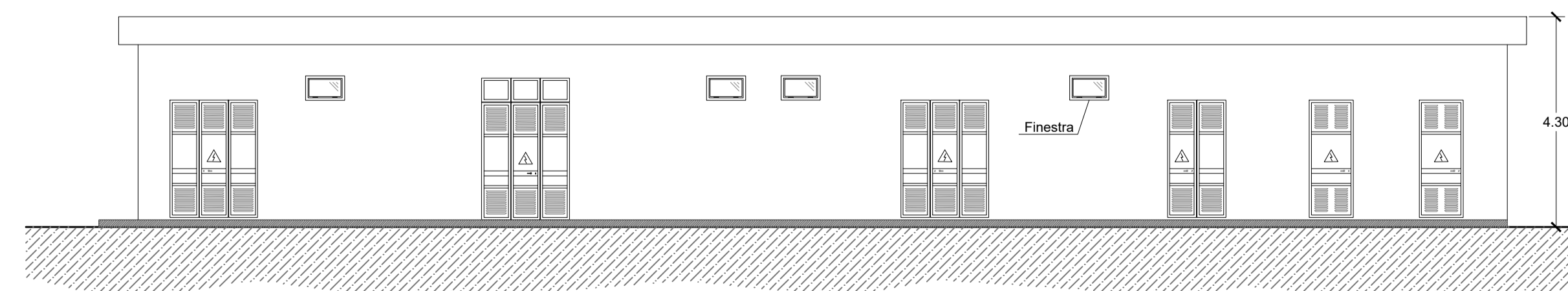

Sezione A-A

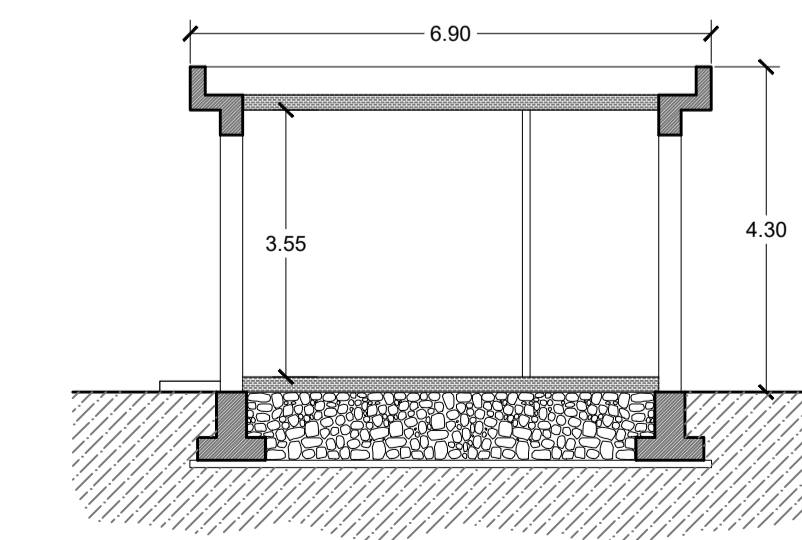

Comune di Morcone **Regione Campania** **Comune di Pontelandolfo**

Comune di Morcone **Regione Campania** **Comune di Pontelandolfo**

RWE RENEWABLES ITALIA S.R.L.
 Via Andrea Doria, 41/G - 00192 Roma
 P.IVA/C.F. 06400370968
 pec: rwerenewableitaliasrl@legalmail.it

Progetto per la realizzazione di una centrale eolica da 48,00 MW denominata "Lisa" nei comuni di Morcone (BN) e Pontelandolfo (BN), quale completamento del parco eolico "Morcone"

Documento: PROGETTO DEFINITIVO N° Documento: **PELS_A.16.b.6.c**
 Richiesta Autorizzazione Unica ai sensi del D. Lgs. 387 del 29/09/2003

ID PROGETTO: **PELS** DISCIPLINA: **P** TIPOLOGIA: **D** FORMATO: **Altro**

Edificio di controllo SET

FOGLIO: **1 di 1** SCALA: **1:100** Nome file: **PELS_A.16.b.6.c_Edificio_di_controllo_SET.pdf**

Progettazione: **Progettisti:**

R.T.P. D'Occhio - De Blasis
 Via S. Angelo, 10 - 82020 Campolattaro (BN)

ING. RAFFAELE CIOTOLA
 16950
 dott. ing. Raffaele Ciotola

Rev.	Data Revisione	Descrizione Revisione	Redatto	Controllato	Approvato
00	20/10/2020	Prima emissione	Raffaele Ciotola	R.T.P.	RWE