

Comune
di Morcone



Regione Campania



Comune
di Pontelandolfo



Committente:

RWE

RENEWABLES ITALIA S.R.L.
Via Andrea Doria, 41/G - 00192 Roma
P.IVA/C.F. 06400370968
pec: rwerenewablesitaliasrl@legalmail.it

Titolo del Progetto:

Progetto per la realizzazione di una centrale eolica da 48,00 MW denominata "Lisa" nei comuni di Morcone (BN) e Pontelandolfo (BN), quale completamento del parco eolico "Morcone"

Documento:

PROGETTO DEFINITIVO

Richiesta Autorizzazione Unica ai sensi del D. Lgs. 387 del 29/09/2003

N° Documento:

PELS-A.16.c.2.c

ID PROGETTO:

PELS

DISCIPLINA:

P

TIPOLOGIA:

D

FORMATO:

A3

Elaborato:

Piazzola WTG03 sezioni a lavori ultimati

FOGLIO:

3 di 8

SCALA:

1:500

Nome file:

PELS_A.16.c.2.c_WTG03_sezioni.pdf

Progettazione:

R.T.P. D'Occhio - De Blasis
Via S. Angelo, 10 - 82020 Campolattaro (BN)

Progettisti:



Ing. Giuseppe Antonio De Blasis



Arch. Carmine D'Occhio

Rev:	Data Revisione	Descrizione Revisione	Redatto	Controllato	Approvato
00	20/09/2020	PRIMA EMISSIONE	R.T.P. D'Occhio - De Blasis	RWE	RWE

SISTEMAZIONE FINALE WTG03

SISTEMAZIONE FINALE WTG03	
Caratteristiche Tracciato di Progetto	
Quota Monte	756.00
Quota Valle	734.00
Lungh. Proiezione	193.52
Lungh. Sviluppo	196.88
Dislivello	22.00
Pendenza Minima	0.00 %
Pendenza Massima	100.26 %
Pendenza Media	18.94 %

Pendenza Livellate	Diff. di Quota	H=	L=	P=	H=	L=	P=	H=	L=	P=	H=	L=	P=	H=	L=	P=						
		1.00	20.09	4.98%	1.35	21.31	6.33%	1.15	27.79	4.14%	5.00	20.10	24.88%	0.94	21.55	4.34%	4.06	27.28	14.88%	7.51	47.68	15.74%

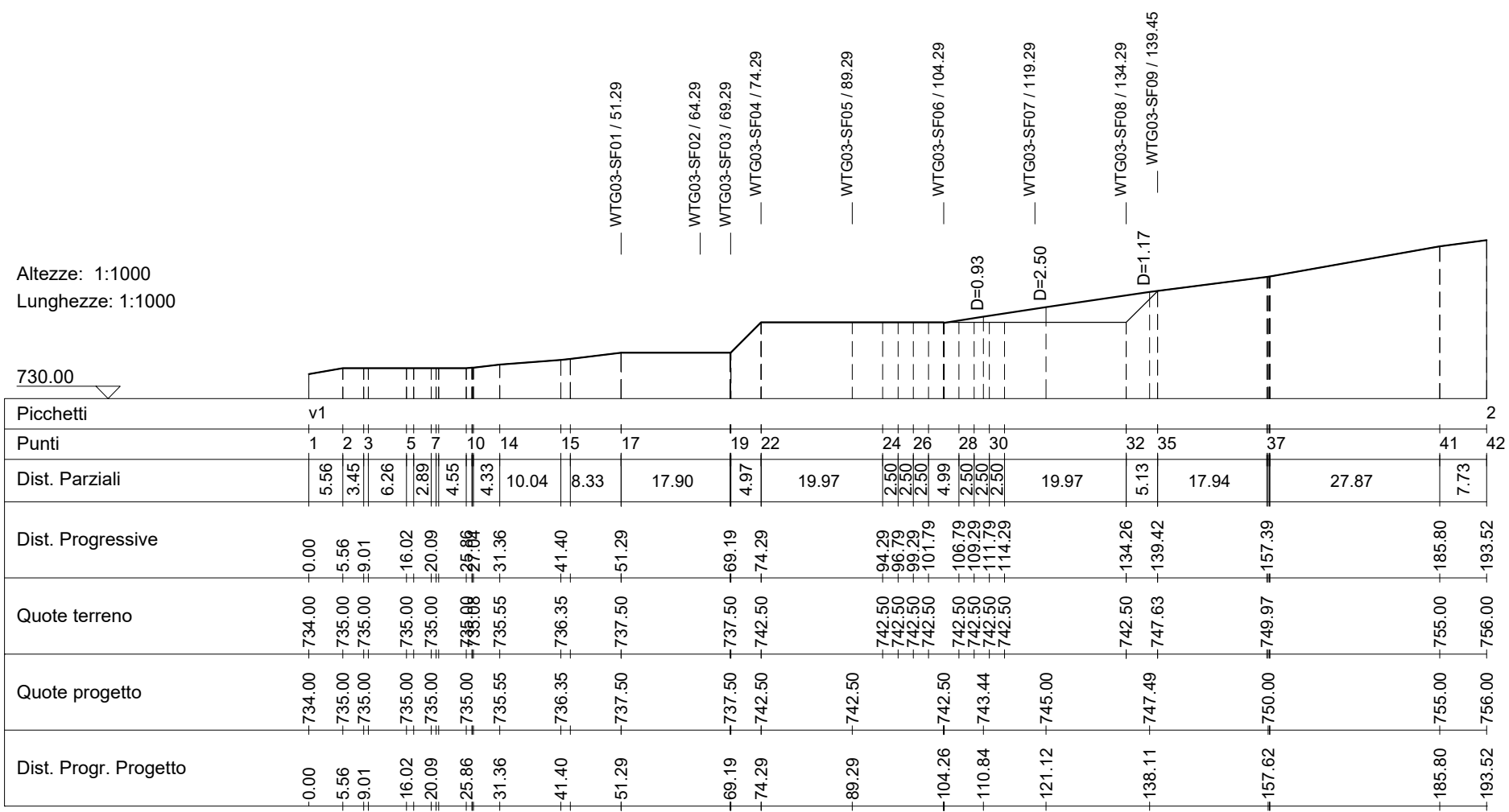

WTG03-SF01

Area di Sterro: 0.00
 Area di Riporto: 0.00

Altezze: 1:500
 Lunghezze: 1:500

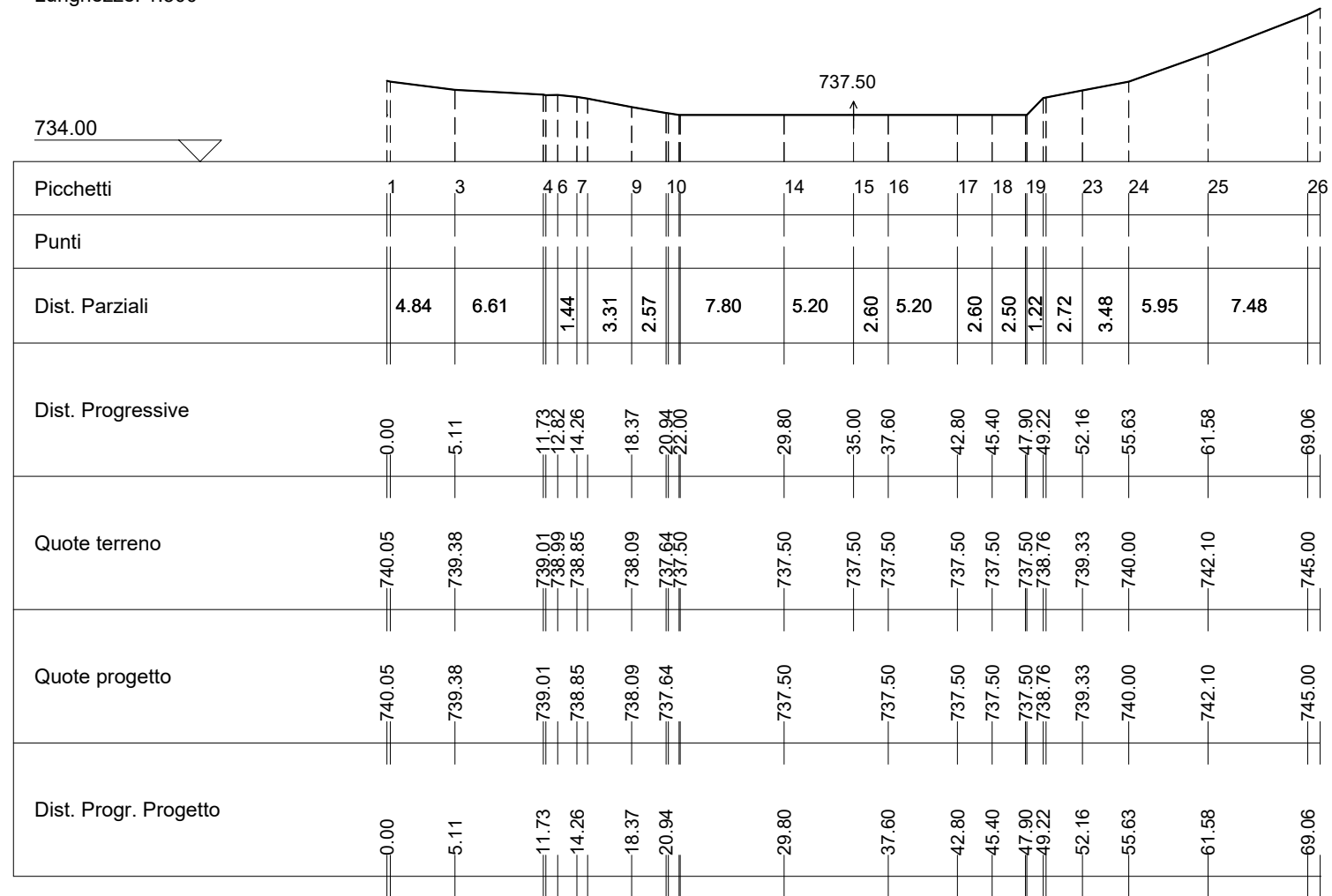

WTG03-SF02

Area di Sterro: 0.00
 Area di Riporto: 0.12

Altezze: 1:500
 Lunghezze: 1:500

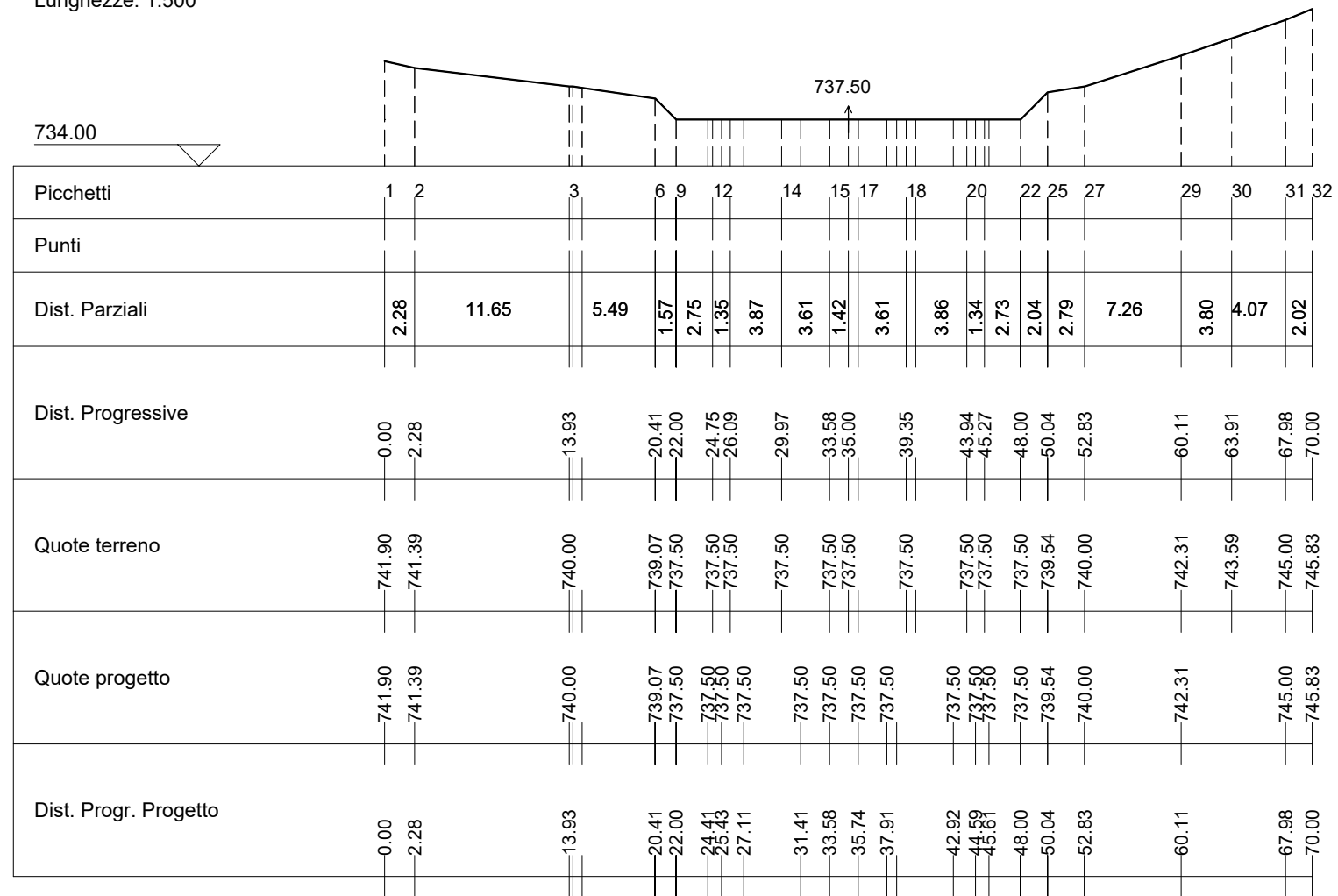

WTG03-SF03

Area di Sterro: 0.00
 Area di Riporto: 0.41

Altezze: 1:500
 Lunghezze: 1:500

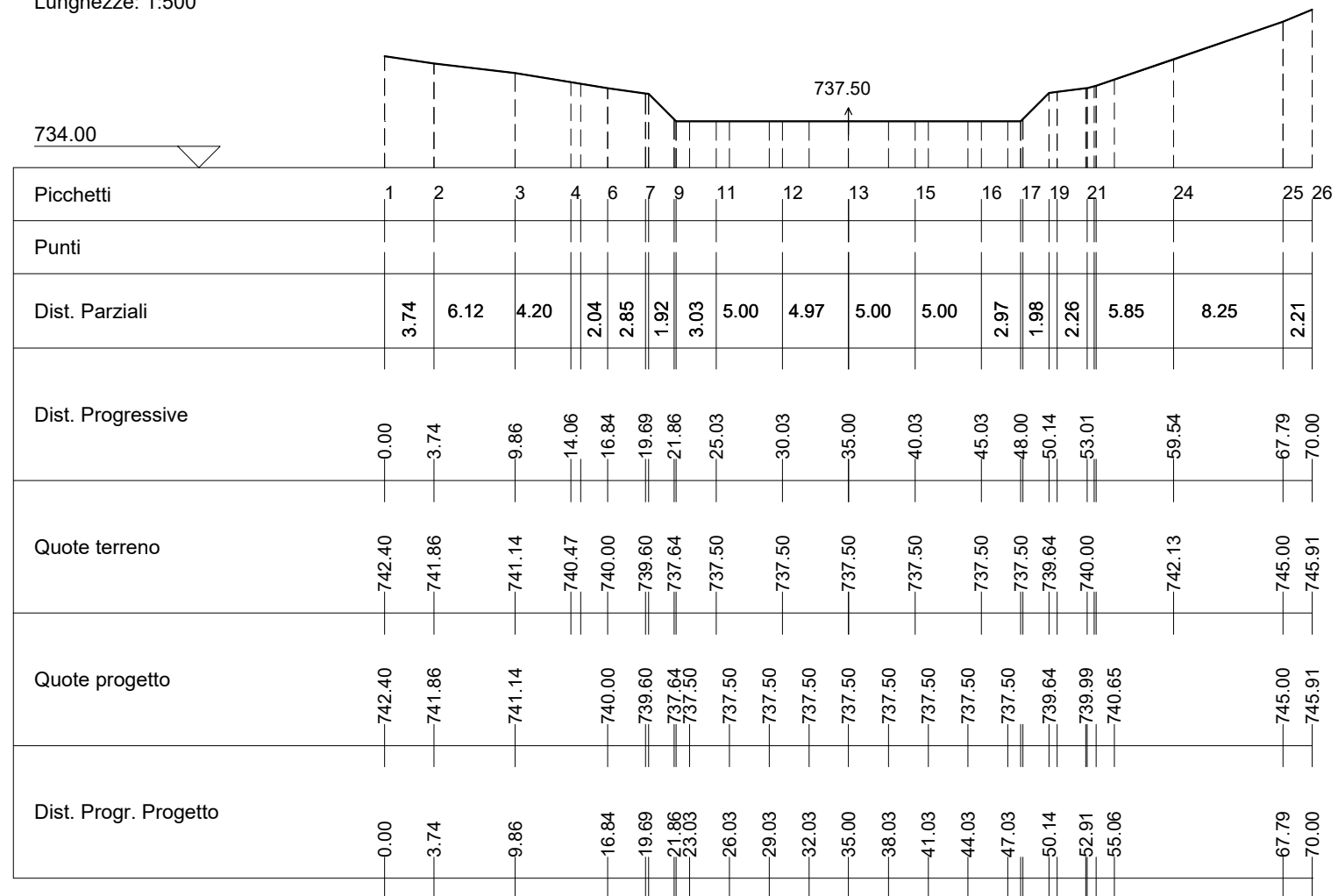

WTG03-SF04

Area di Sterro: -20.61
 Area di Riporto: 0.26

Altezze: 1:500
 Lunghezze: 1:500

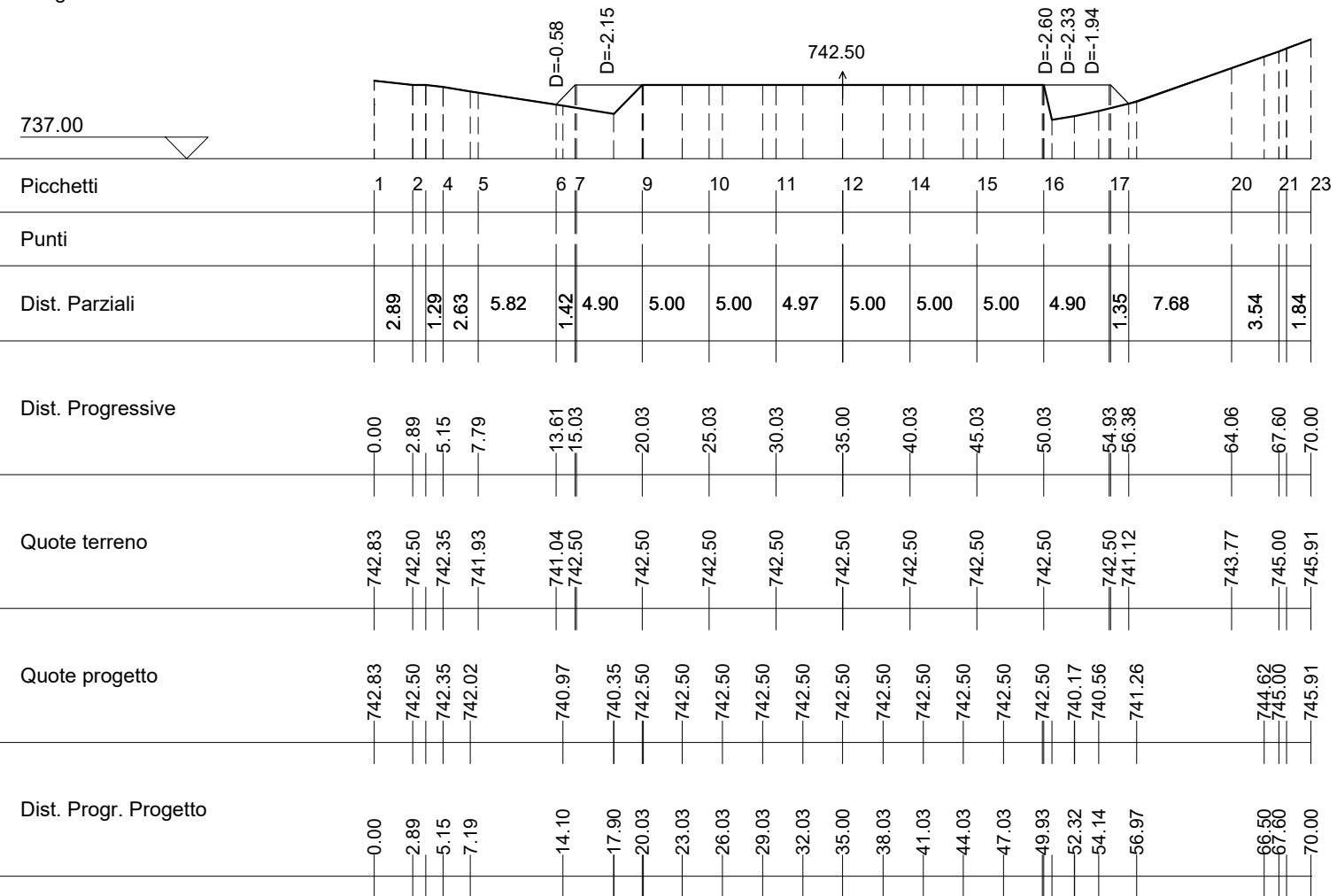

WTG03-SF05

Area di Sterro: -10.23

Area di Riporto: 0.01

Altezze: 1:500

Lunghezze: 1:500

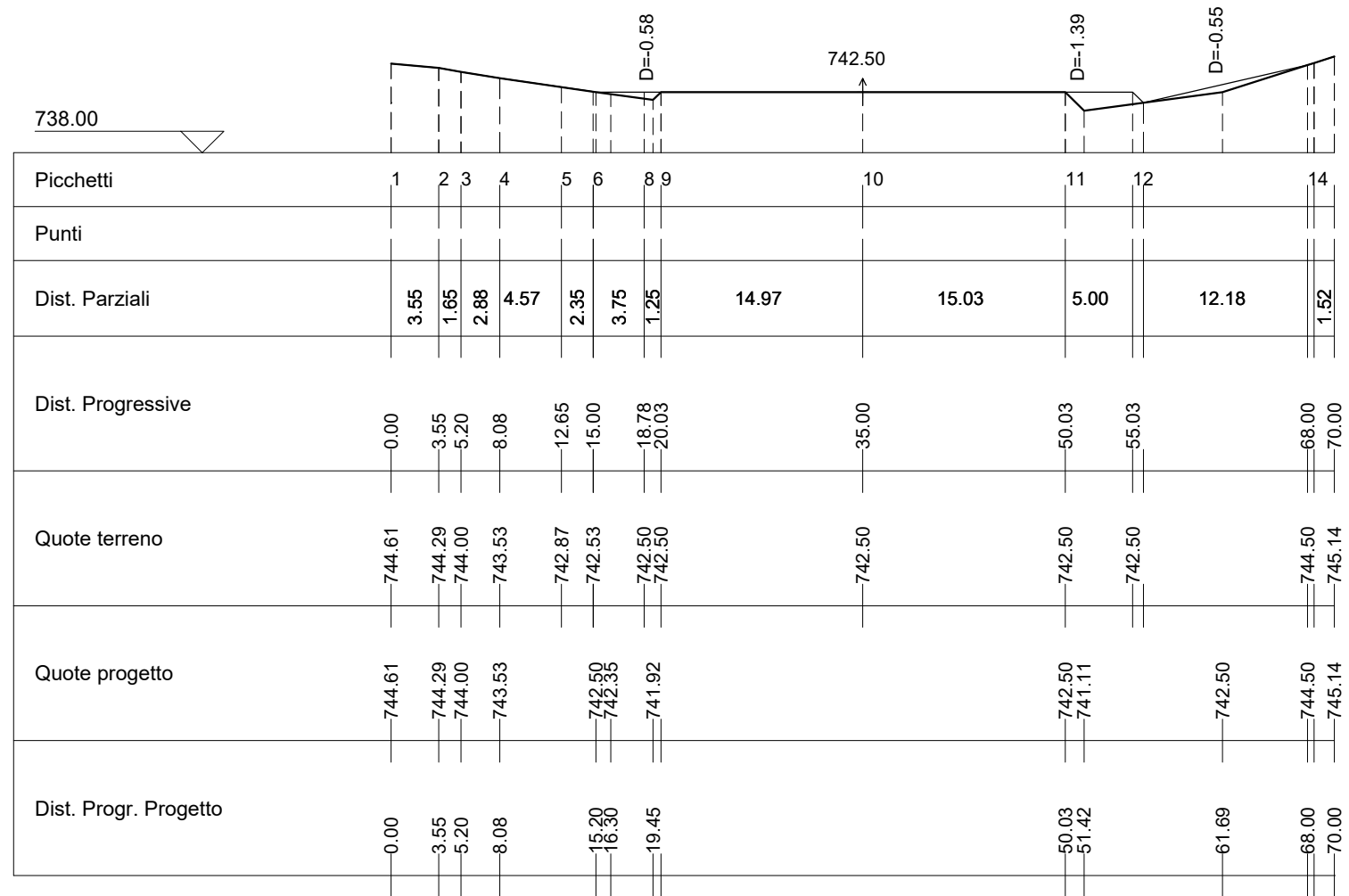

WTG03-SF06

Area di Sterro: 0.00
 Area di Riporto: 10.93

Altezze: 1:500
 Lunghezze: 1:500

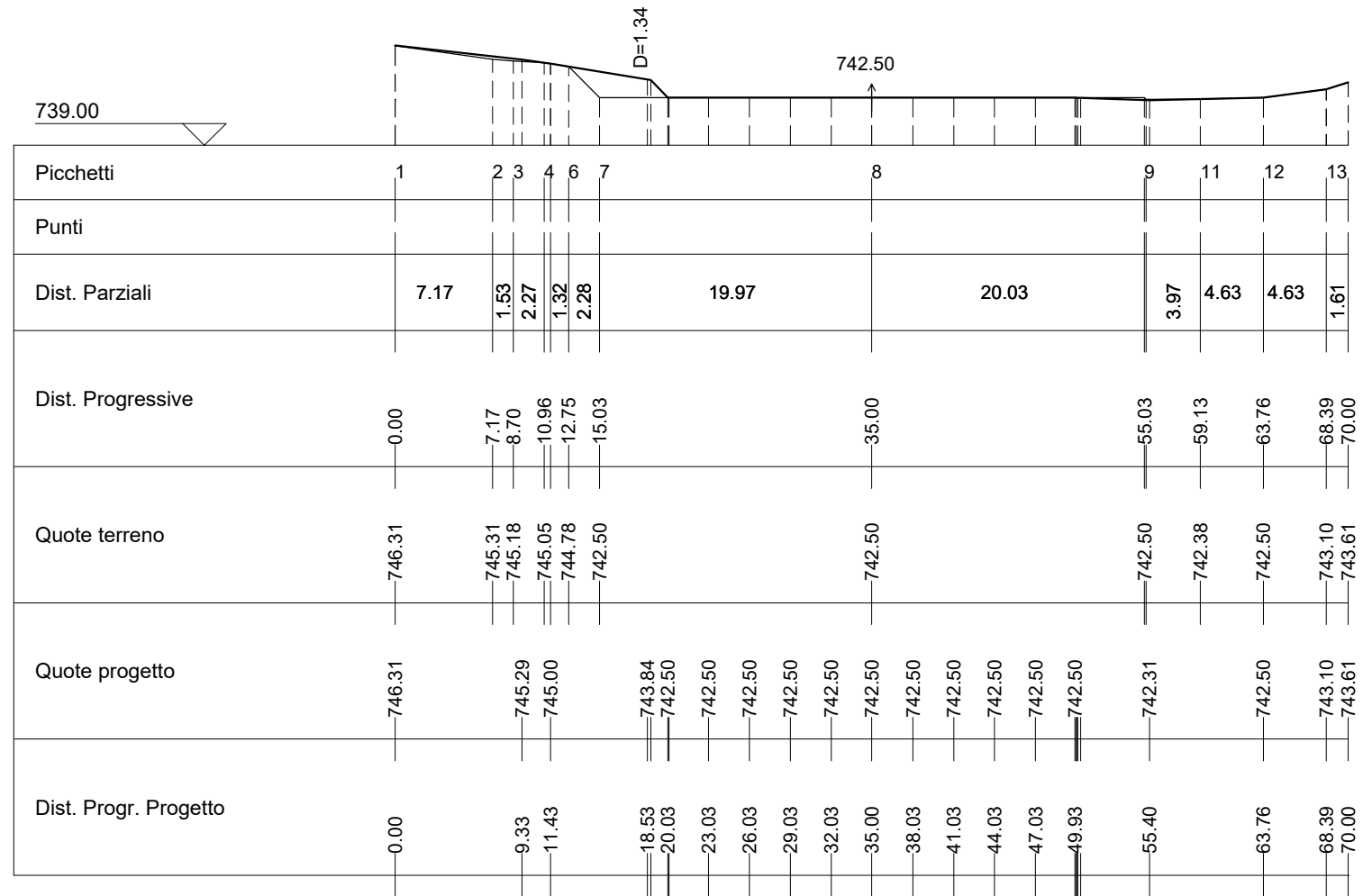

WTG03-SF07

Area di Sterro: 0.00
Area di Riporto: 98.99

Altezze: 1:500
Lunghezze: 1:500

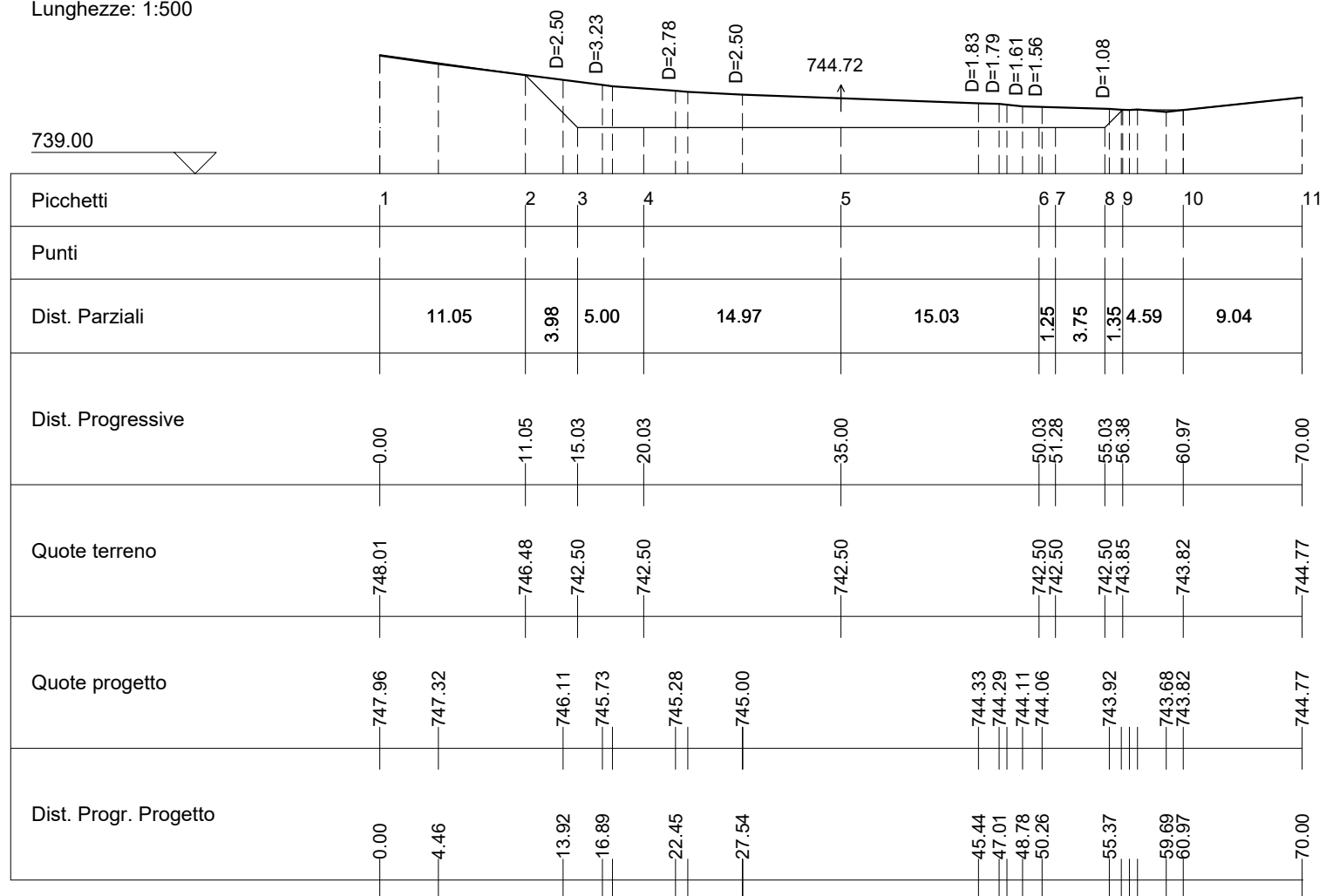

WTG03-SF08

Area di Sterro: 0.00
Area di Riporto: 202.53

Altezze: 1:500
Lunghezze: 1:500

