

Comune
di Morcone



Regione Campania



Comune
di Pontelandolfo



Committente:

RWE

RENEWABLES ITALIA S.R.L.
Via Andrea Doria, 41/G - 00192 Roma
P.IVA/C.F. 06400370968
pec: rwerenewablesitaliasrl@legalmail.it

Titolo del Progetto:

Progetto per la realizzazione di una centrale eolica da 48,00 MW denominata "Lisa" nei comuni di Morcone (BN) e Pontelandolfo (BN), quale completamento del parco eolico "Morcone"

Documento:

PROGETTO DEFINITIVO

Richiesta Autorizzazione Unica ai sensi del D. Lgs. 387 del 29/09/2003

N° Documento:

PELS_A.17.f.1.b.1

ID PROGETTO:	PELS	DISCIPLINA:	A	TIPOLOGIA:	D	FORMATO:	A3
--------------	-------------	-------------	----------	------------	----------	----------	-----------

Elaborato:

Inquadramento impianto su P.T.C.P. Benevento 1 di 3

FOGLIO:	1 di 3	SCALA:	1:50.000	Nome file:	PELS_A.17.f.1.b.1_Inquadramento_PTCP_Benevento_1_di_3.pdf
---------	---------------	--------	-----------------	------------	--

Progettazione:

R.T.P. D'Occhio - De Blasis
Via S. Angelo, 10 - 82020 Campolattaro (BN)

Progettisti:



Ing. Giuseppe Antonio De Blasis



Arch. Carmine D'Occhio

Rev:	Data Revisione	Descrizione Revisione	Redatto	Controllato	Approvato
00	21/09/2020	Prima emissione	R.T.P.D'Occhio - De Blasis	RWE	RWE

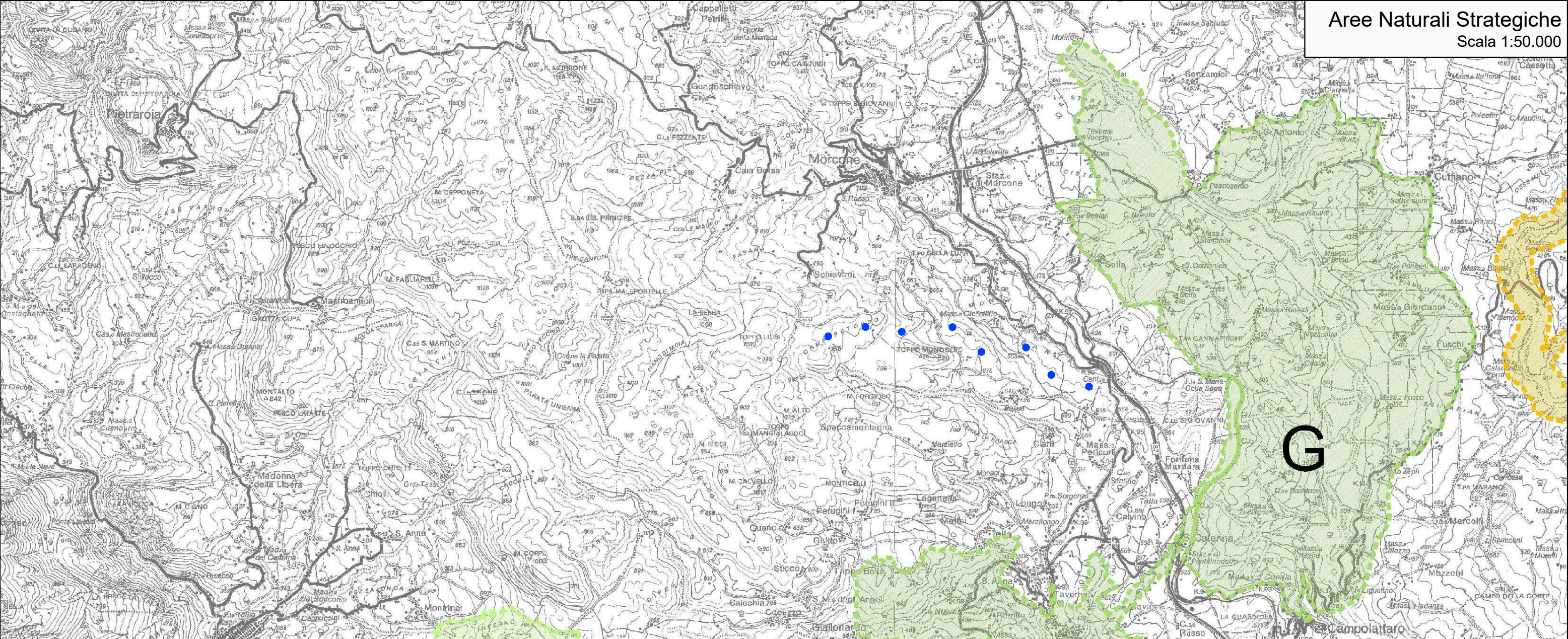

LE AREE NATURALI STRATEGICHE

- A A.N.S. - Bosco di S. Barbara - Fortore
- B A.N.S. - Ambito delle Leonessa
- C A.N.S. - Monte Acero-Grassano
- D A.N.S. - Palinferno-Serretelle
- E A.N.S. - Calore
- F A.N.S. - Sabato-Bosco di Ceppaloni
- G A.N.S. - Lente - Tammaro
- H A.N.S. - Volturno
- I A.N.S. - Fortore-Bosco di Castelfranco in Miscano
- L A.N.S. - Tammarecchia-Bosco di Castelpagano
- M A.N.S. - Bosco di Montefusco

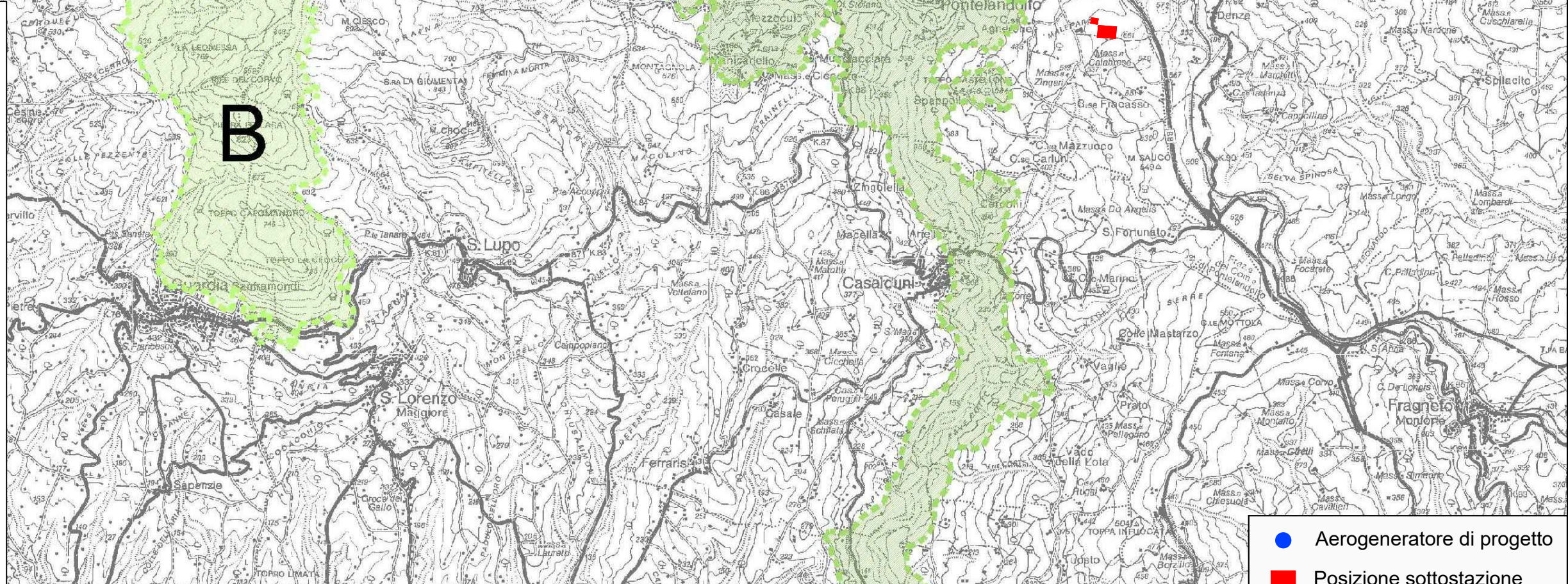



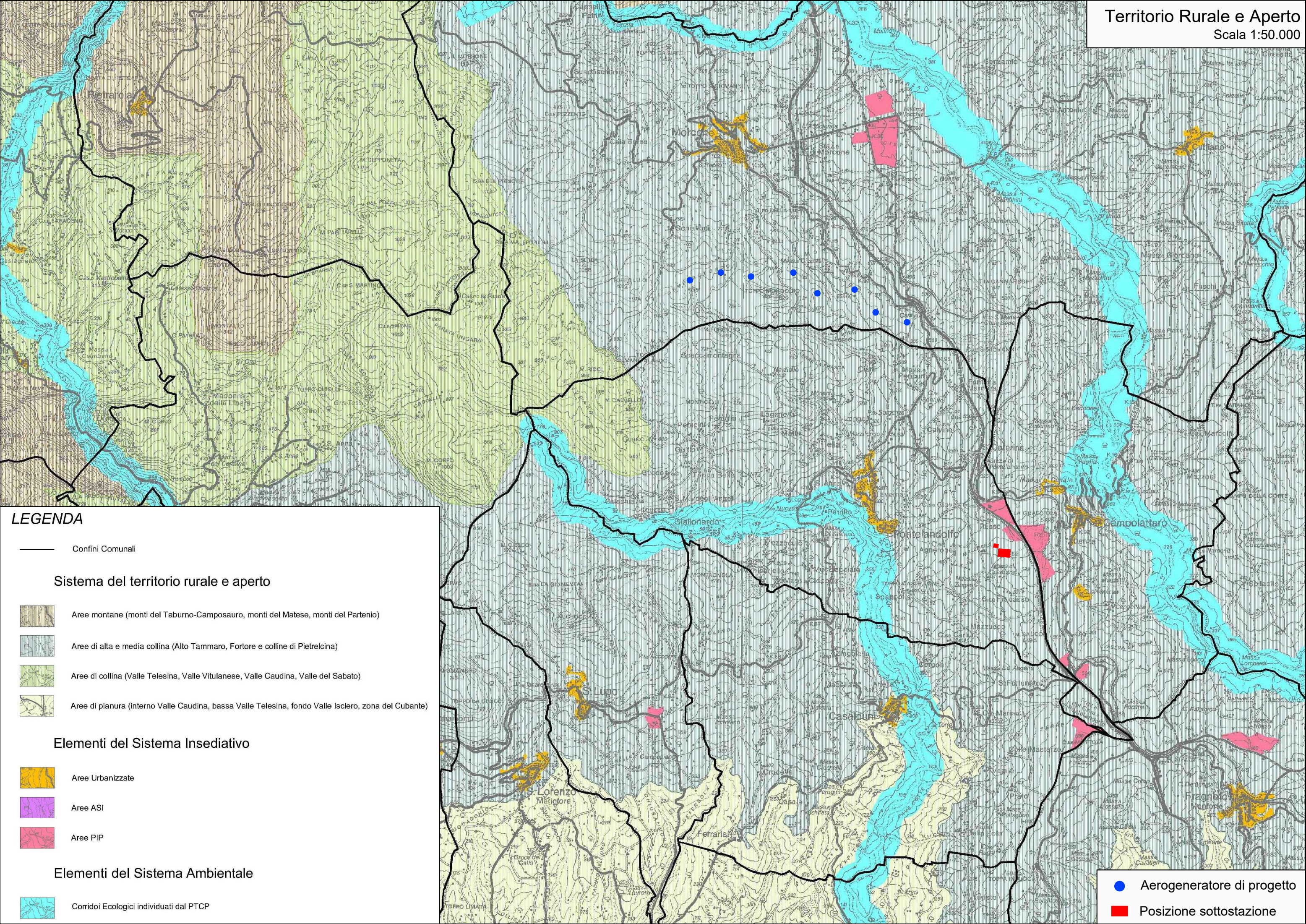

- Aerogeneratore di progetto
- Posizione sottostazione





LEGENDA

— Confini Comunali

Sistema del territorio rurale e aperto



-  Aree montane (monti del Taburno-Camposauro, monti del Matese, monti del Partenio)
-  Aree di alta e media collina (Alto Tammaro, Fortore e colline di Pietrelcina)
-  Aree di collina (Valle Telesina, Valle Vitulanese, Valle Caudina, Valle del Sabato)
-  Aree di pianura (interno Valle Caudina, bassa Valle Telesina, fondo Valle Isclero, zona del Cubante)

Elementi del Sistema Insediativo

-  Aree Urbanizzate
-  Aree ASI
-  Aree PIP

Elementi del Sistema Ambientale

-  Corridoi Ecologici individuati dal PTCP

-  Aerogeneratore di progetto
-  Posizione sottostazione

Sistema Storico-Archeologico della Valle del Tamaro

Scala 1:50.000

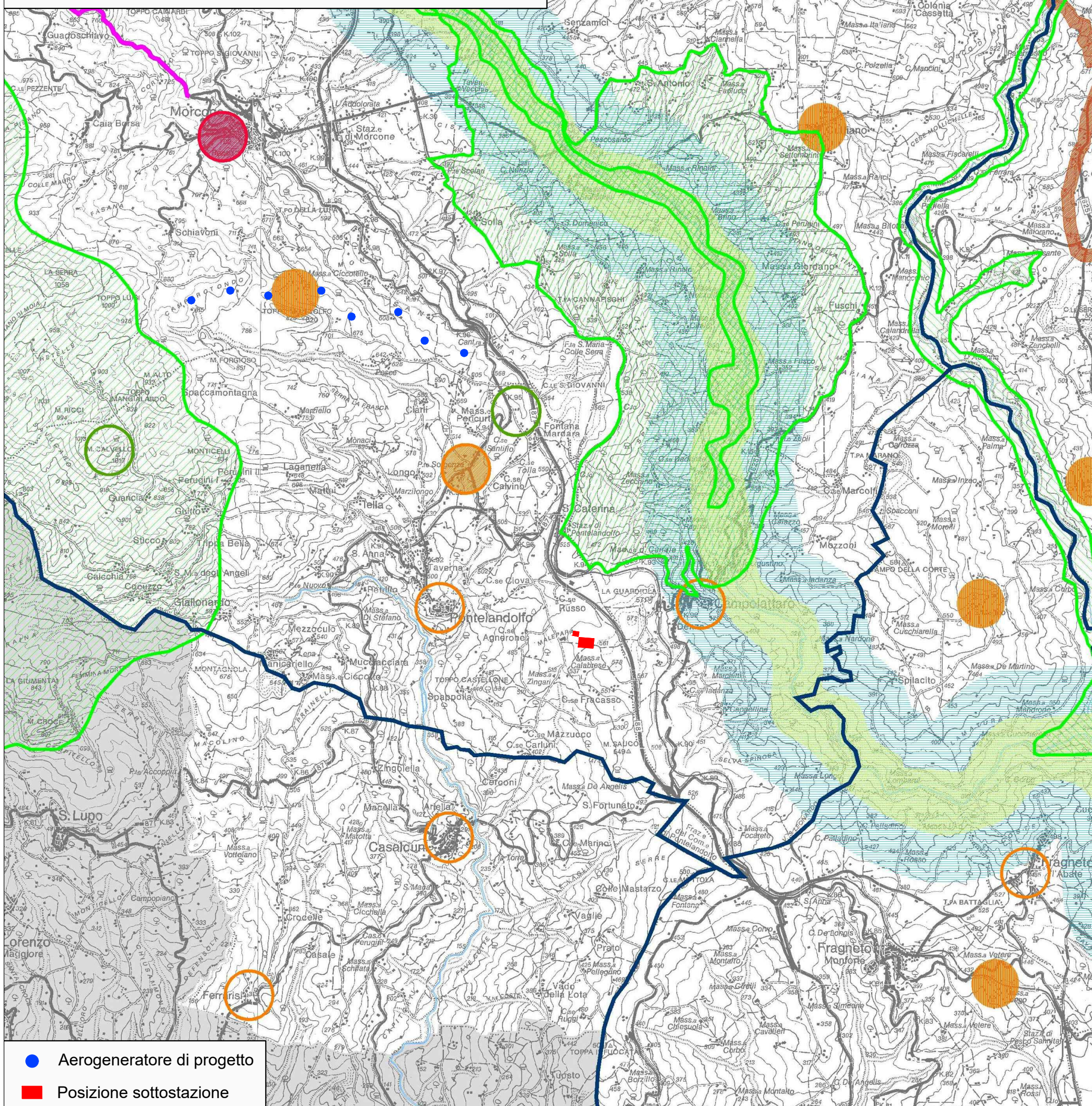

Legenda

- Limiti degli ambiti insediativi
 - AREE PROTETTE DI INTERESSE AMBIENTALE E NATURALISTICO CARATTERIZZANTI PER IL SISTEMA**
 - ▨ SIC IT8020014 Bosco di Castelpagano e Torrente Tammarecchia
 - ▨ SIC IT8020009 Pendici Meridionali del Monte Mutria
 - ▨ SIC IT8020001 Alta Valle del Fiume Tamaro
 - ▨ SIC IT8020010 Sorgenti ed Alta Valle del Fiume Fortore
 - ▨ Oasi di protezione di Campolattaro
 - ▨ Corridoio Ecologico Regionale del Tamaro
 - ▨ Area di protezione del Corridoio Ecologico Regionale del Tamaro
 - Laghi di Decorata e San Giorgio la Molar
 - Località di interesse paesagistico
 - BENI ARCHEOLOGICI, STORICO, ARTISTICI ED ARCHITETTONICI DI ARTICOLARE RILEVANZA**
 - Percorso del Regio Tratturo, lungo il cui tracciato vanno sviluppati interventi di recupero e valorizzazione
 - Emergenze storico-archeologiche caratterizzanti da salvaguardare e valorizzare
 - INTERVENTI DI RECUPERO E DI VALORIZZAZIONE**
 - Recupero e messa in sicurezza della viabilità storica
 - Viabilità di collegamento fra aree monumentali
 - Interventi di recupero e valorizzazione per aree archeologiche o monumentali
 - ATTIVITA' DI VERIFICA E DOCUMENTAZIONE; "RISCHIO ARCHEOLOGICO"**
 - Aree in cui sviluppare interventi di esplorazione archeologica o con campagne di scavo in corso
 - Aree di "rischio archeologico"; aree dove condurre attività di verifica, documentazione e prospezione preliminarmente ad ogni intervento di trasformazione
 - INTERVENTI DI CONSERVAZIONE E VALORIZZAZIONE DI AREE MONUMENTALI**
 - Edifici o aree di interesse architettonico o storico-artistico
 - Via Traiana (tracciato ipotetico)
- Aerogeneratore di progetto
■ Posizione sottostazione