

Comune
di Morcone



Regione Campania



Comune
di Pontelandolfo



Committente:

RWE

RENEWABLES ITALIA S.R.L.
Via Andrea Doria, 41/G - 00192 Roma
P.IVA/C.F. 06400370968
pec: rwerenewablesitaliasrl@legalmail.it

Titolo del Progetto:

Progetto per la realizzazione di una centrale eolica da 48,00 MW denominata "Lisa" nei comuni di Morcone (BN) e Pontelandolfo (BN), quale completamento del parco eolico "Morcone"

Documento:

PROGETTO DEFINITIVO

Richiesta Autorizzazione Unica ai sensi del D. Lgs. 387 del 29/09/2003

N° Documento:

PELS_A.17.f.1.c

ID PROGETTO:	PELS	DISCIPLINA:	A	TIPOLOGIA:	D	FORMATO:	A3
--------------	-------------	-------------	----------	------------	----------	----------	-----------

Elaborato:

Inquadramento impianto su P.T.R.

FOGLIO:	1 di 1	SCALA:		Nome file:	PELS_A.17.f.1.c_Inquadramento_PTR.pdf
---------	---------------	--------	--	------------	--

Progettazione:

R.T.P. D'Occhio - De Blasis
Via S. Angelo, 10 - 82020 Campolattaro (BN)

Progettisti:



Ing. Giuseppe Antonio De Blasis



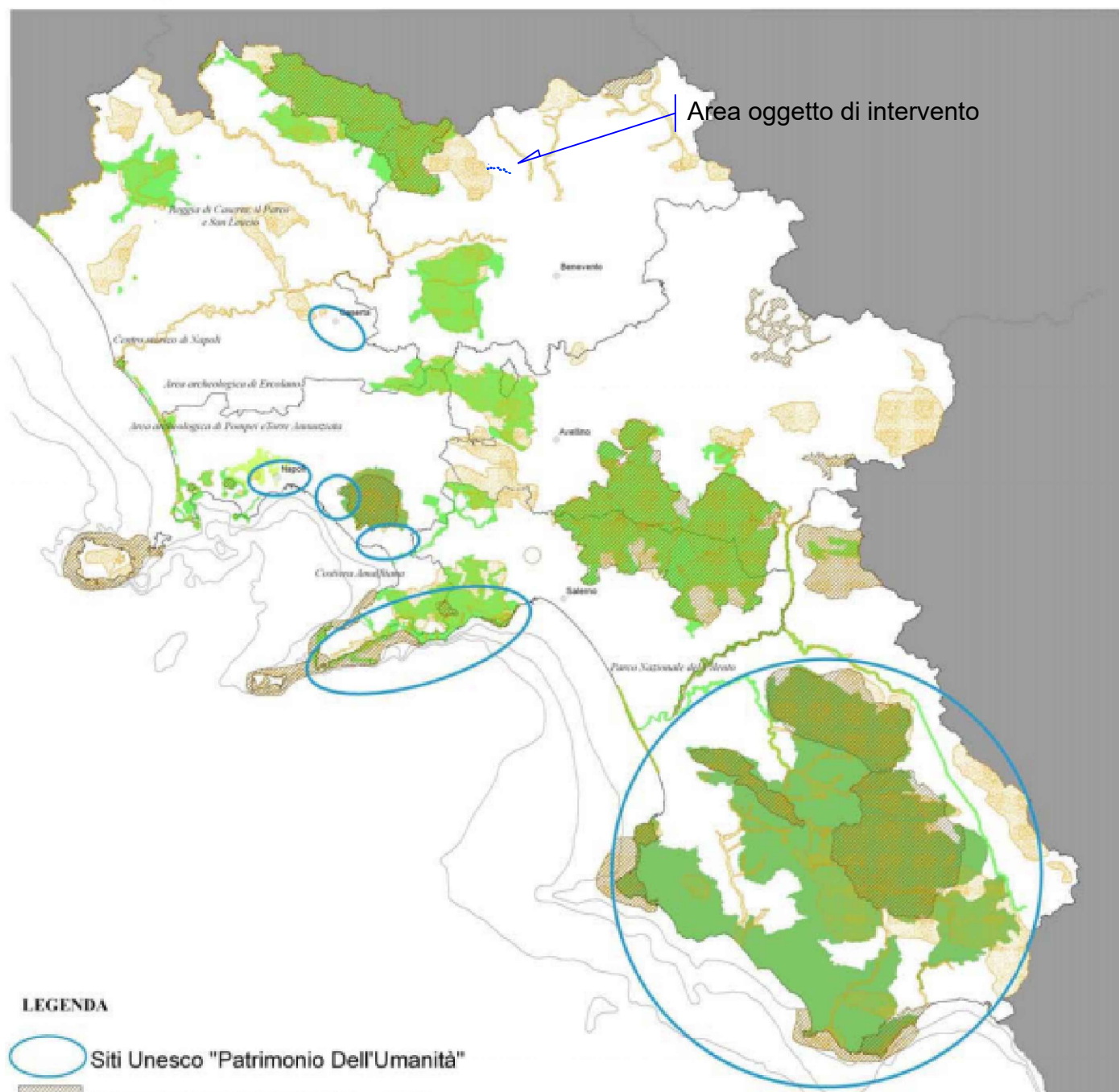

Arch. Carmine D'Occhio

Rev:	Data Revisione	Descrizione Revisione	Redatto	Controllato	Approvato
00	21/09/2020	Prima emissione	R.T.P.D'Occhio - De Blasis	RWE	RWE



LEGENDA

-  Siti Unesco "Patrimonio Dell'Umanità"
-  Zone di protezione speciale - ZPS
-  Siti di interesse comunitario - SIC
-  Parchi Nazionali
-  Parchi Regionali
-  Riserve Naturali
-  Parchi urbani regionali

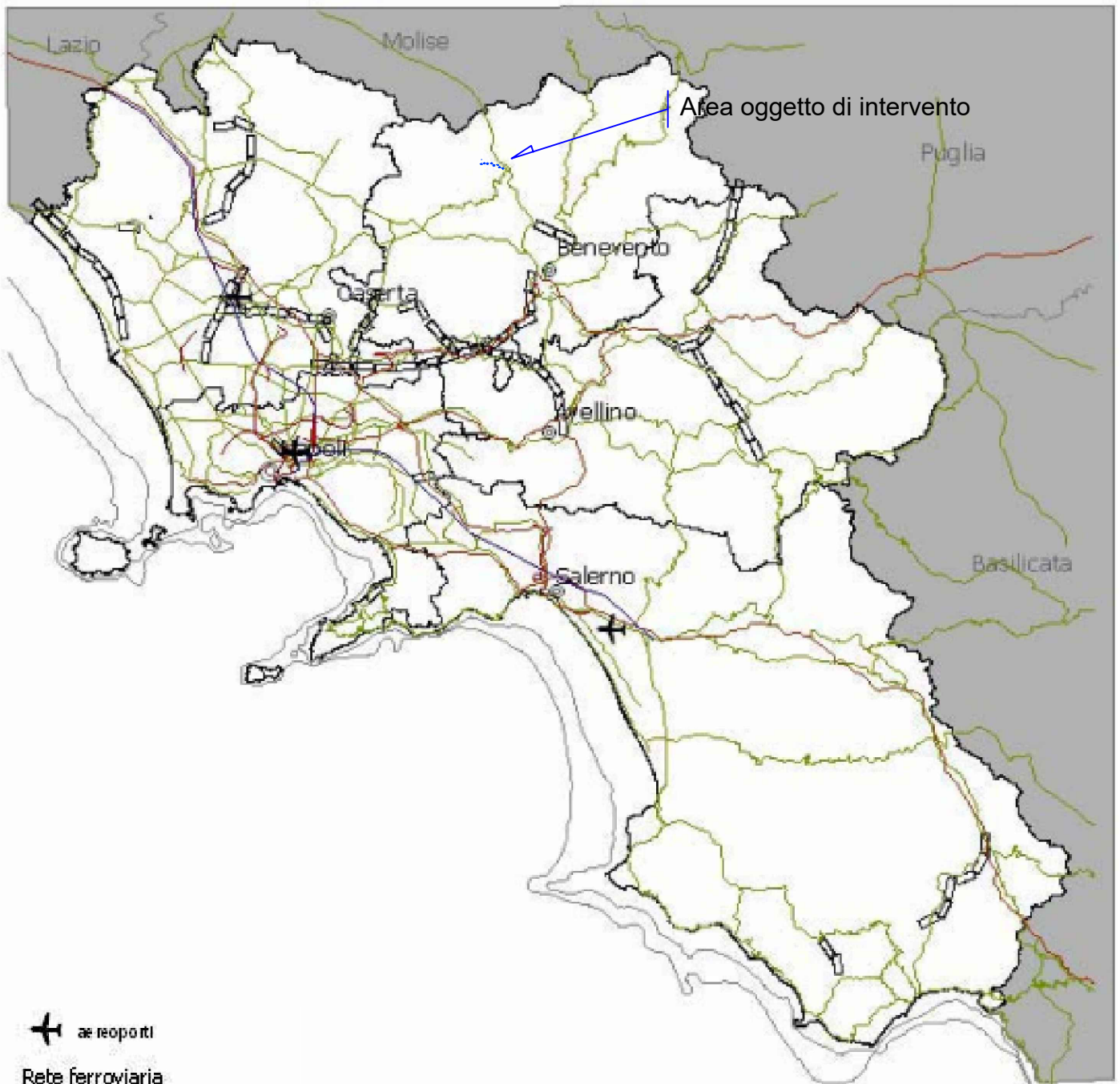

✈ aereporti

Rete ferroviaria

— rete ferroviaria di progetto

— linee AV/AC previste

Rete Stradale

— rete autostradale

— viabilità primaria

▭ nuova realizzazione

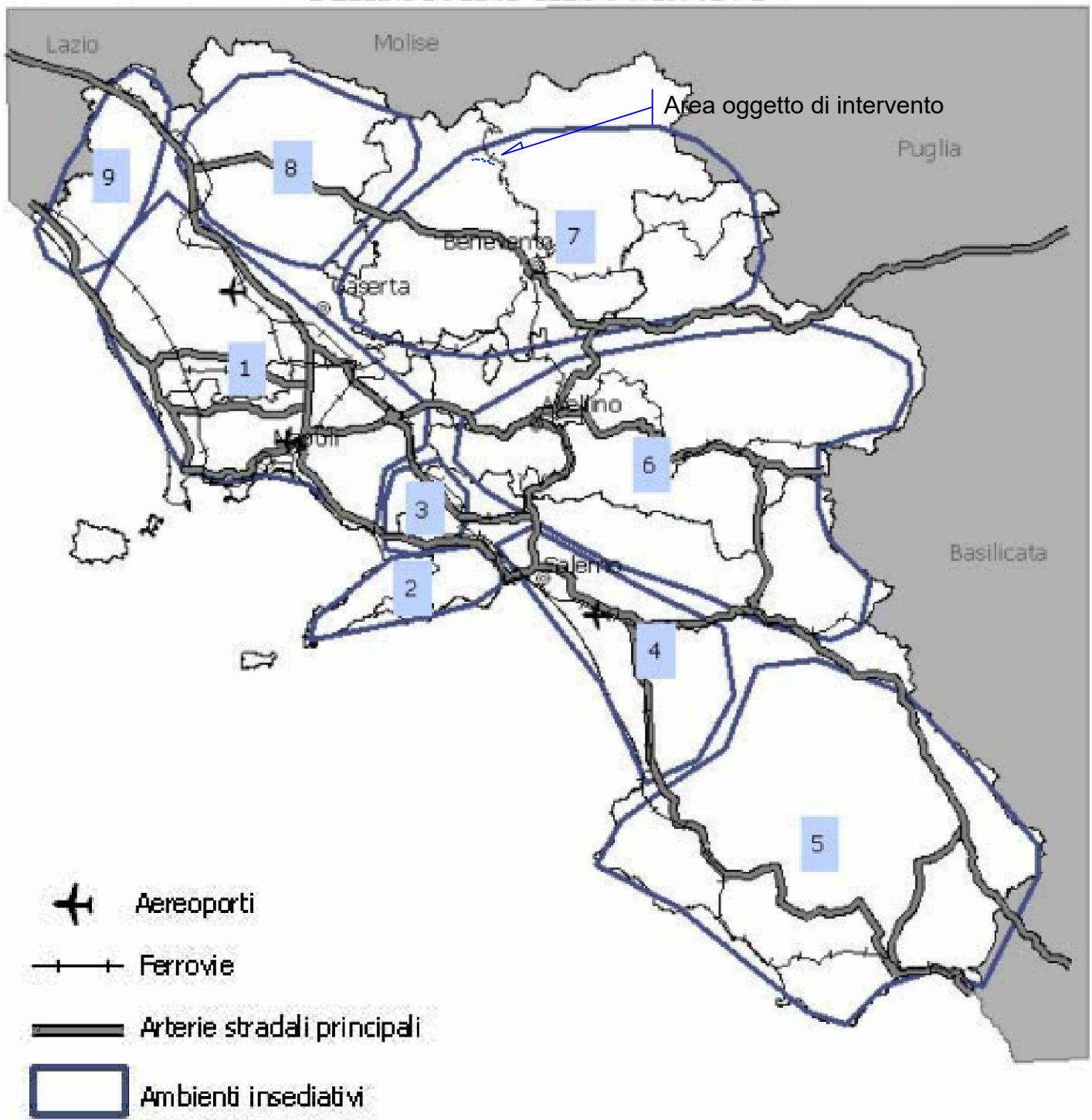

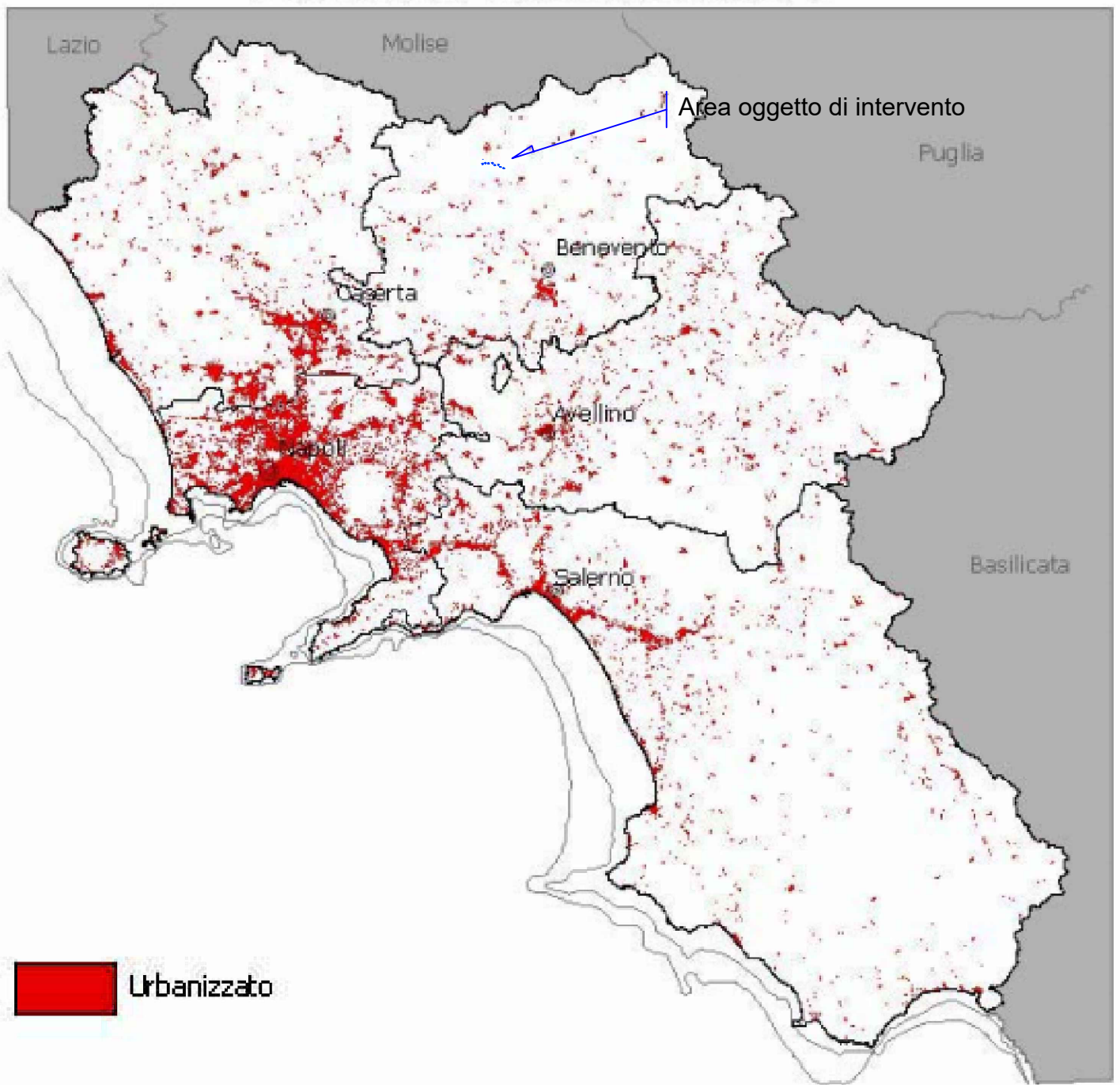

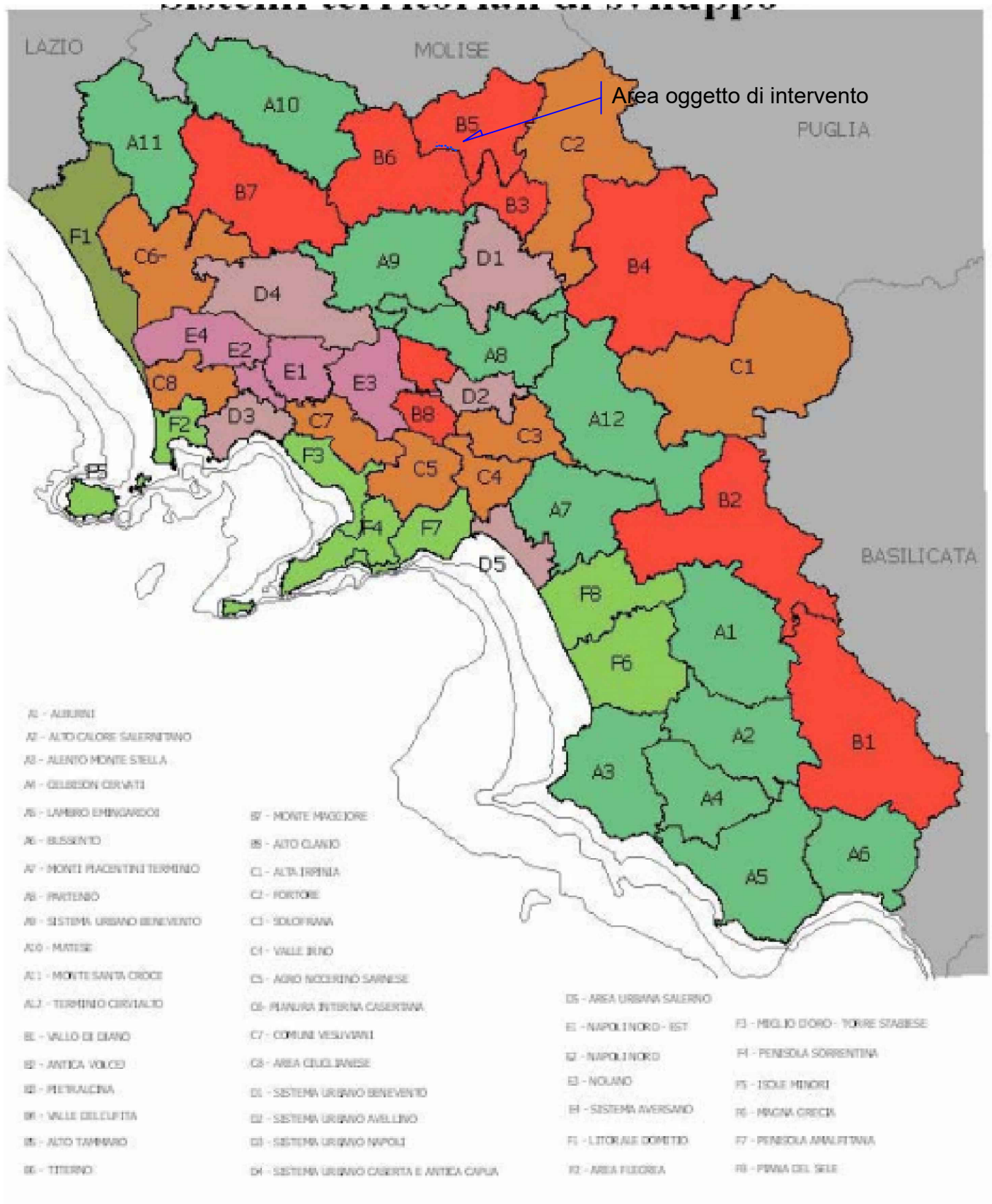

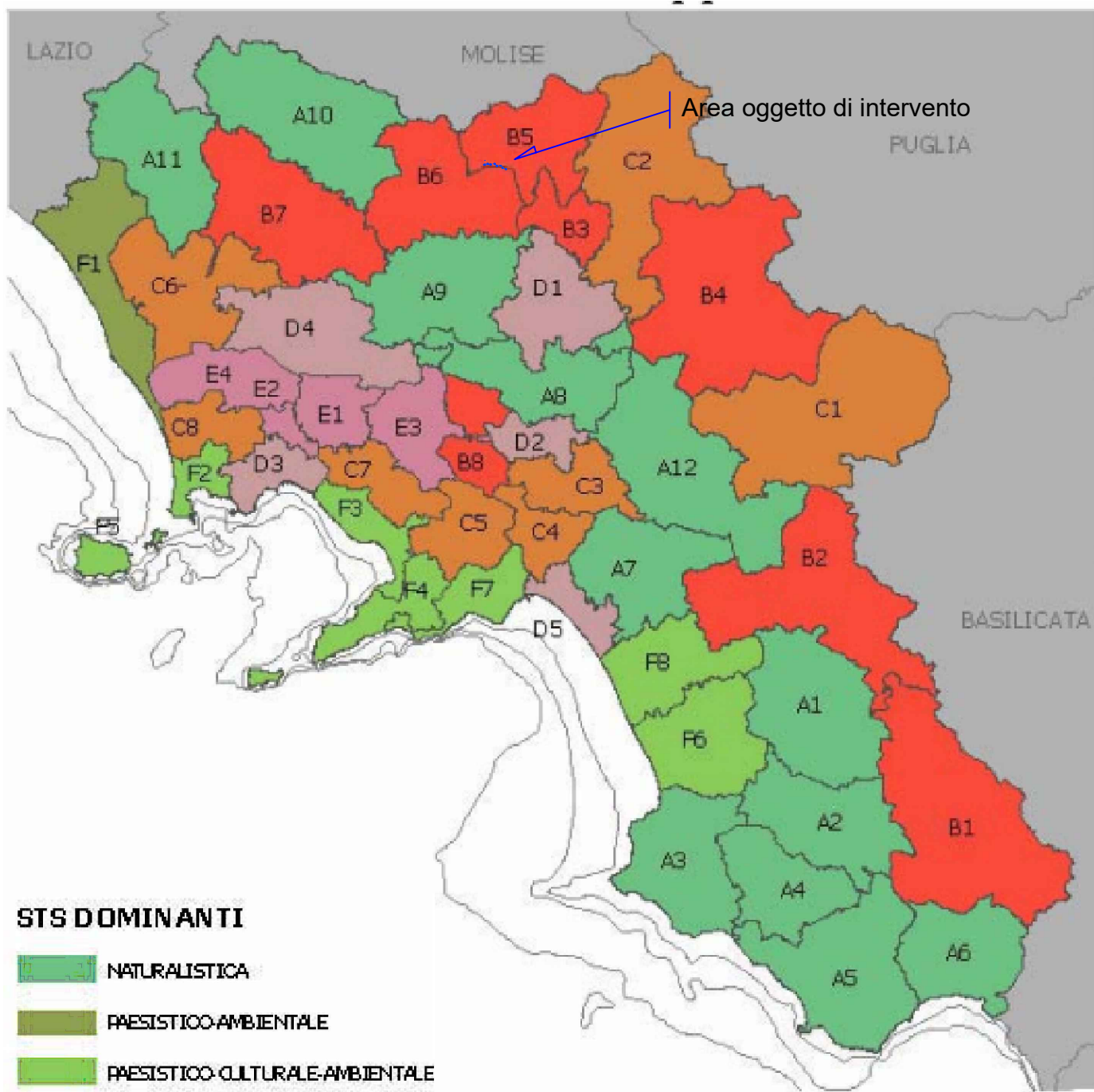

STS DOMINANTI

- NATURALISTICA
- PAESISTICO-AMBIENTALE
- PAESISTICO-CULTURALE-AMBIENTALE
- RURALE-CULTURALE
- RURALE-MANIFATTURIERA
- URBANA
- URBANO-INDUSTRIALE

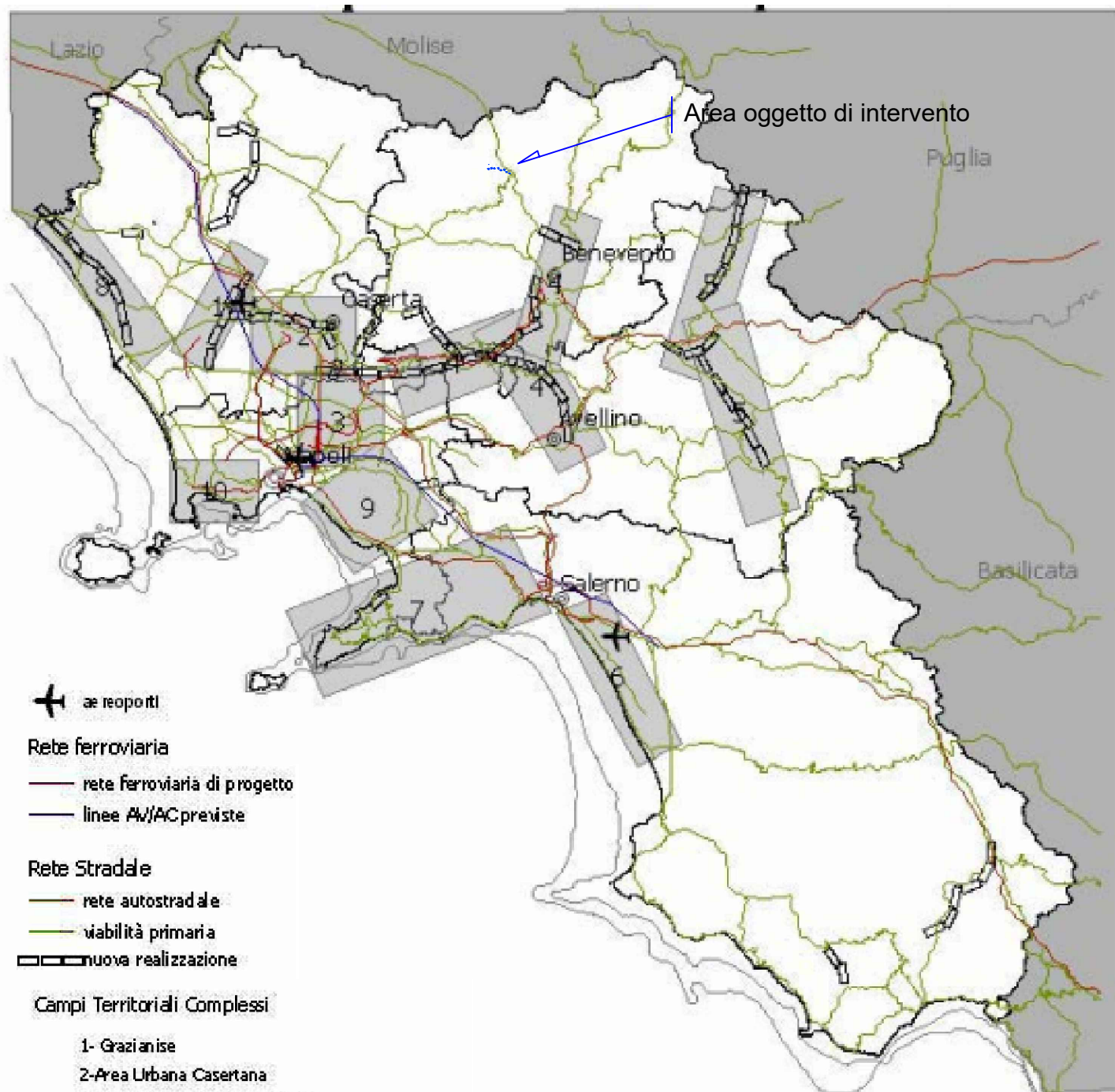

✈ aereporti

Rete ferroviaria

- rete ferroviaria di progetto
- linee AV/AC previste





Rete Stradale

- rete autostradale
- viabilità primaria
- ▭ nuova realizzazione

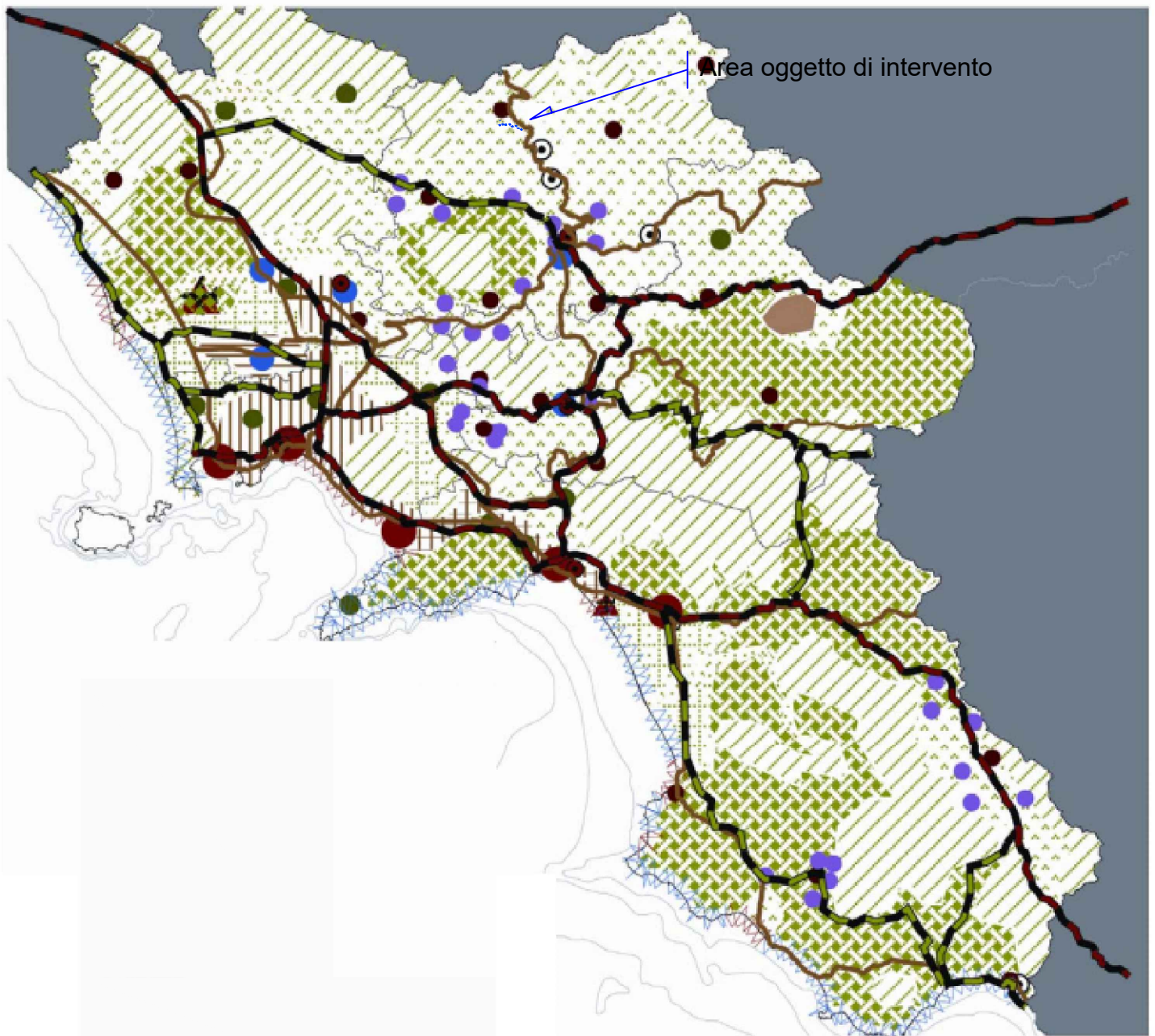







Campi Territoriali Complessi

- 1- Grazianise
- 2-Area Urbana Casertana
- 3-Direttice Nord Napoli Caserta
- 4-Area Interprovinciale Caserta Benevento Avellino
- 5-Area Avellinese
- 6-Costa Saletnitana
- 7-Costa Sorrentina
- 8-Litorale Domitio
- 9- Area Vesuviana
- 10- Campi Flegrei



-  Arterie stradali principali
-  Rete ferroviaria
-  Fascia costiera prevalentemente integra
-  Fascia costiera da riqualificare

-  Nodi
-  Centralità di 1° livello
-  Centralità di 2° livello
-  Centralità di 3° livello
-  Sistemi policentri minori
-  Centralità metropolitana

-  Aree Naturali
-  Corridoi ecologici
-  Aree a vocazione agricola degradate
-  Aree a vocazione agricola in cui vanno incentivate le tecniche ecocompatibili
-  Aree di connessione della rete a naturalità diffusa
-  Aree insediative da riqualifi
-  Conurbazione altamente degradata
-  Conurbazione da riordinare urbanisticamente
-  Aeroporto

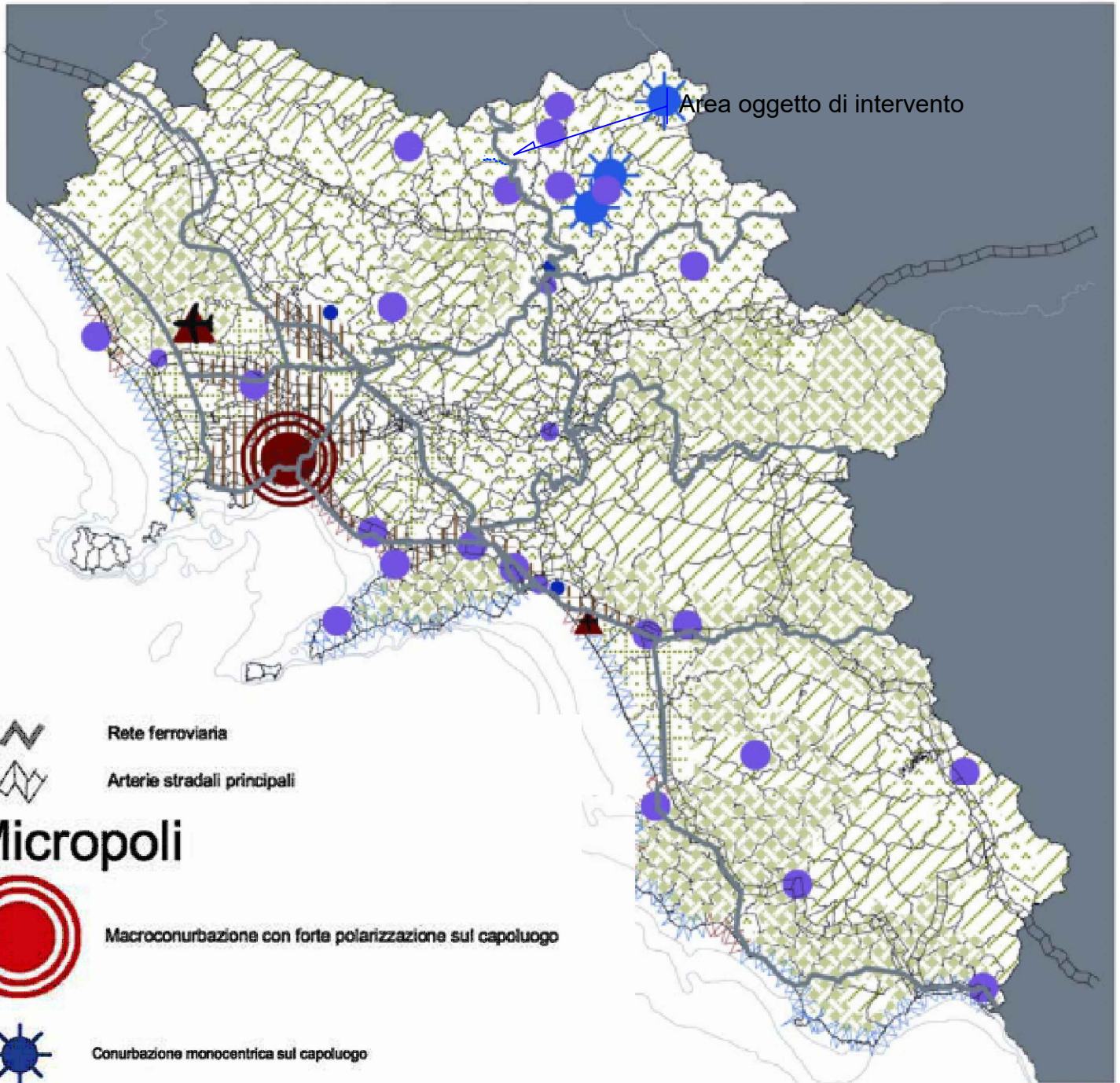

Rete ferroviaria



Arterie stradali principali

Micropoli



Macroconurbazione con forte polarizzazione sul capoluogo



Conurbazione monocentrica sul capoluogo



Centri sub provinciali di raccordo di primo livello



Centri sub provinciali di raccordo di secondo livello



Aeroporto



Fascia costiera prevalentemente integra



Fascia costiera da riqualificare

Aree tendenziali

- Aree Naturali protette
- Corridoi ecologici protetti
- Aree a vocazione agro-zootecnica degradate sottoposte a pressione insediativa e produttiva
- Aree vallive irrigue con tendenza a specializzazione produttiva
- Aree deboli a naturalità diffusa

- Sistema insediativo polarizzato sul capoluogo
- Conurbazione multilineare continua e compatta con localizzazioni commerciali e/o industriali, con presenza di centri principali

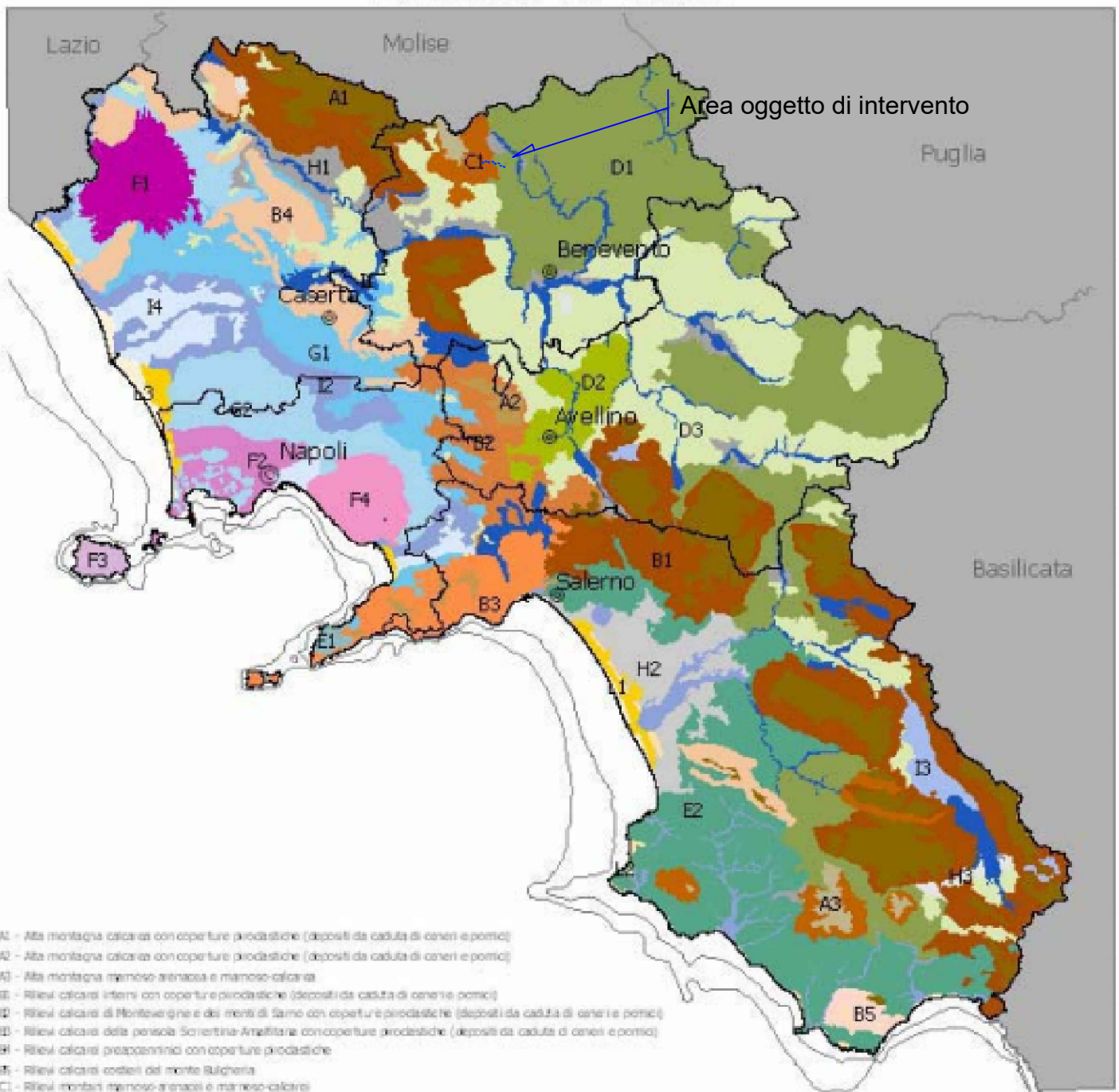

- A1 - Alta montagna calcarea con coperture prodestatiche (depositi da caduta di cenere e pomice)
- A2 - Alta montagna calcarea con coperture prodestatiche (depositi da caduta di cenere e pomice)
- A3 - Alta montagna massoso-arenacea e massoso-calcarea
- B1 - Rilievi calcarei interni con coperture prodestatiche (depositi da caduta di cenere e pomice)
- B2 - Rilievi calcarei di Montevergine e dei monti di Sarno con coperture prodestatiche (depositi da caduta di cenere e pomice)
- B3 - Rilievi calcarei delle penisole Sorrentina-Amalfitana con coperture prodestatiche (depositi da caduta di cenere e pomice)
- B4 - Rilievi calcarei preappenninici con coperture prodestatiche
- B5 - Rilievi calcarei costieri del monte Bulgheria
- C1 - Rilievi montani massoso-arenacei e massoso-calcarei
- D1 - Collina argillosa
- D2 - Collina argillosa con coperture prodestatiche
- D3 - Collina massoso-arenacea, massoso-calcarea e conglomerata
- E1 - Collina costiera della penisola Sorrentina-Amalfitana
- E2 - Collina costiera del Cilento
- F1 - Complesso vulcanico del Roccamorice
- F2 - Rilievi vulcanici dei Campi Flegrei
- F3 - Rilievi vulcanici dell'isola d'Ischia
- F4 - Complesso vulcanico del Somma-Vesuvio
- G1 - Pianura pedemontana dei rilievi calcarei
- G2 - Pianura pedemontana dei rilievi vulcanici
- H1 - Terrazzi alluvionali del basso e medio corso del fiume Volturno e dei fiumi appenninici
- H2 - Terrazzi alluvionali della piana del fiume Sele
- H3 - Conche terrazzate e degli antichi bacini lacustri
- I1 - Aree relativamente rilevate delle pianure alluvionali nel basso corso del fiume Volturno e dei fiumi appenninici
- I2 - Aree relativamente rilevate delle pianure alluvionali nel basso corso dei fiumi Garigliano, e Volturno e dei fiumi appenninici
- I3 - Aree morfologicamente depresse delle pianure alluvionali interne

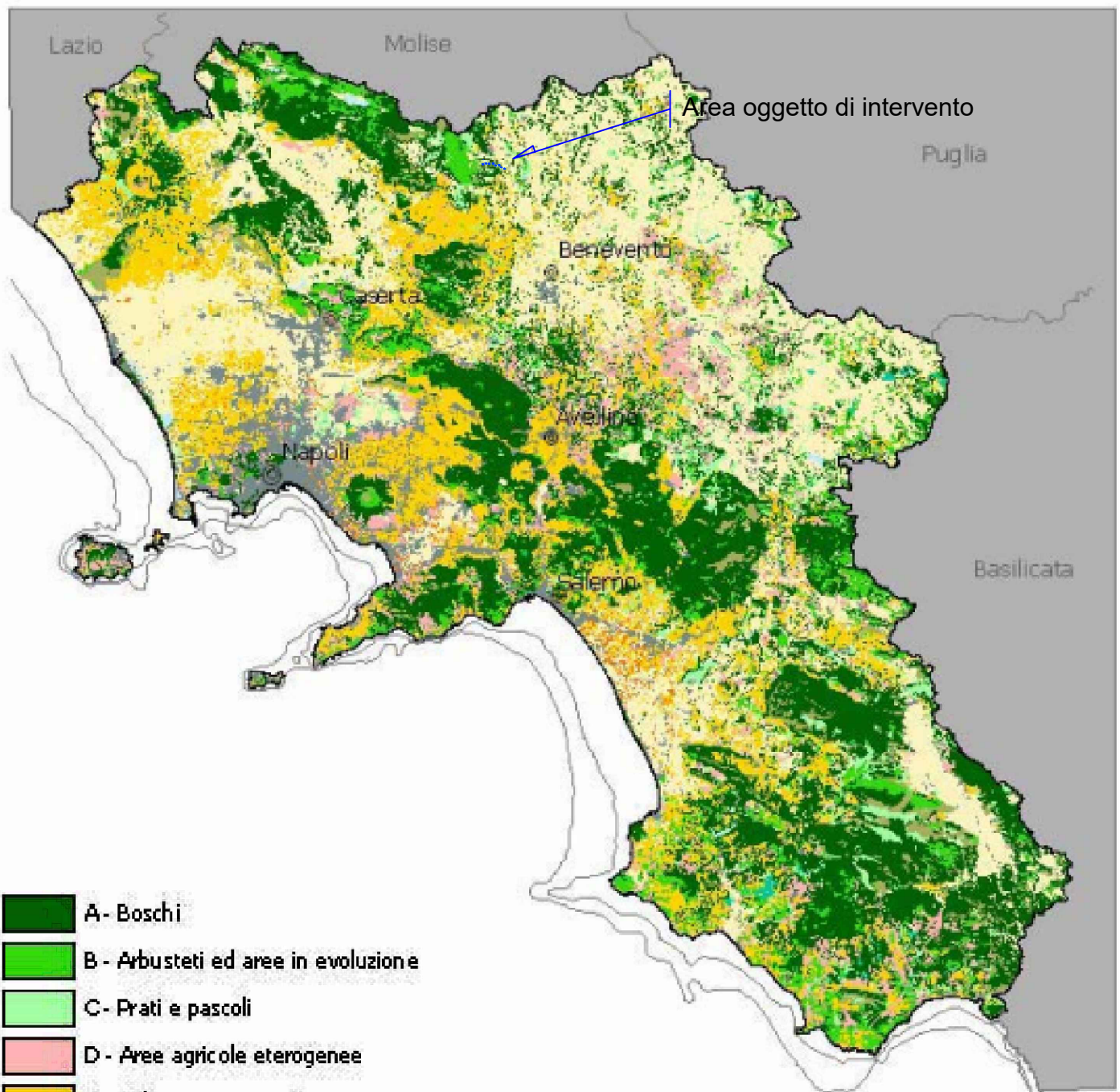

- A - Boschi
- B - Arbusteti ed aree in evoluzione
- C - Prati e pascoli
- D - Aree agricole eterogenee
- E - Colture permanenti
- F - Seminativi
- G - Colture protette
- I - Rimboschimenti antropici
- L - Aree umide
- M - Ambiti di più diretta influenza dei sistemi urbani e della rete infrastrutturale
- N - Corpi idrici

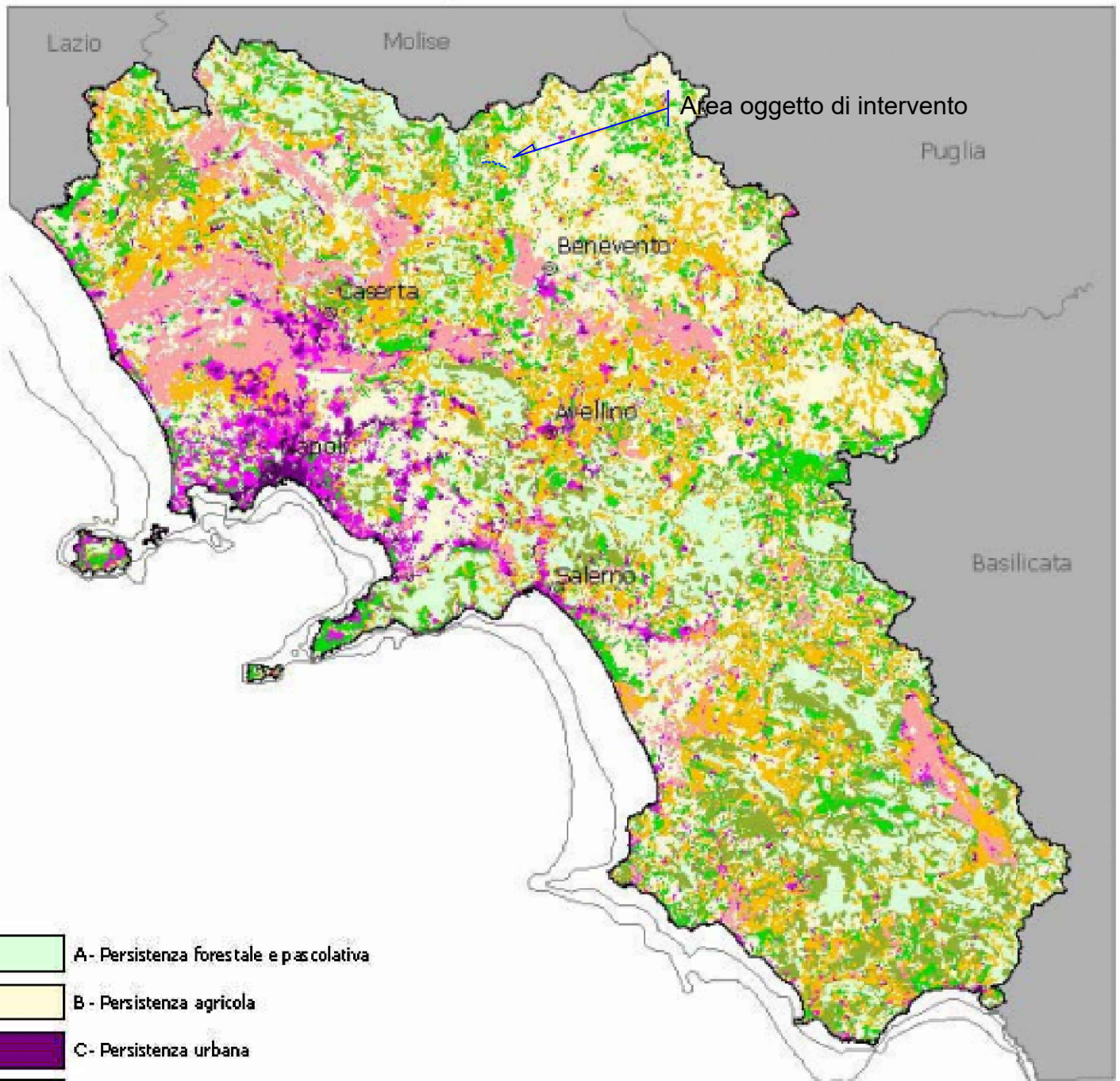

- A - Persistenza forestale e pascolativa
- B - Persistenza agricola
- C - Persistenza urbana
- D - Forestazione agricola e pascolativa
- E - Estensivazione agricola
- F - Intensivazione irrigua
- G - Intensivazione agricola
- H - Trasformazione urbana
- I - Corpi idrici

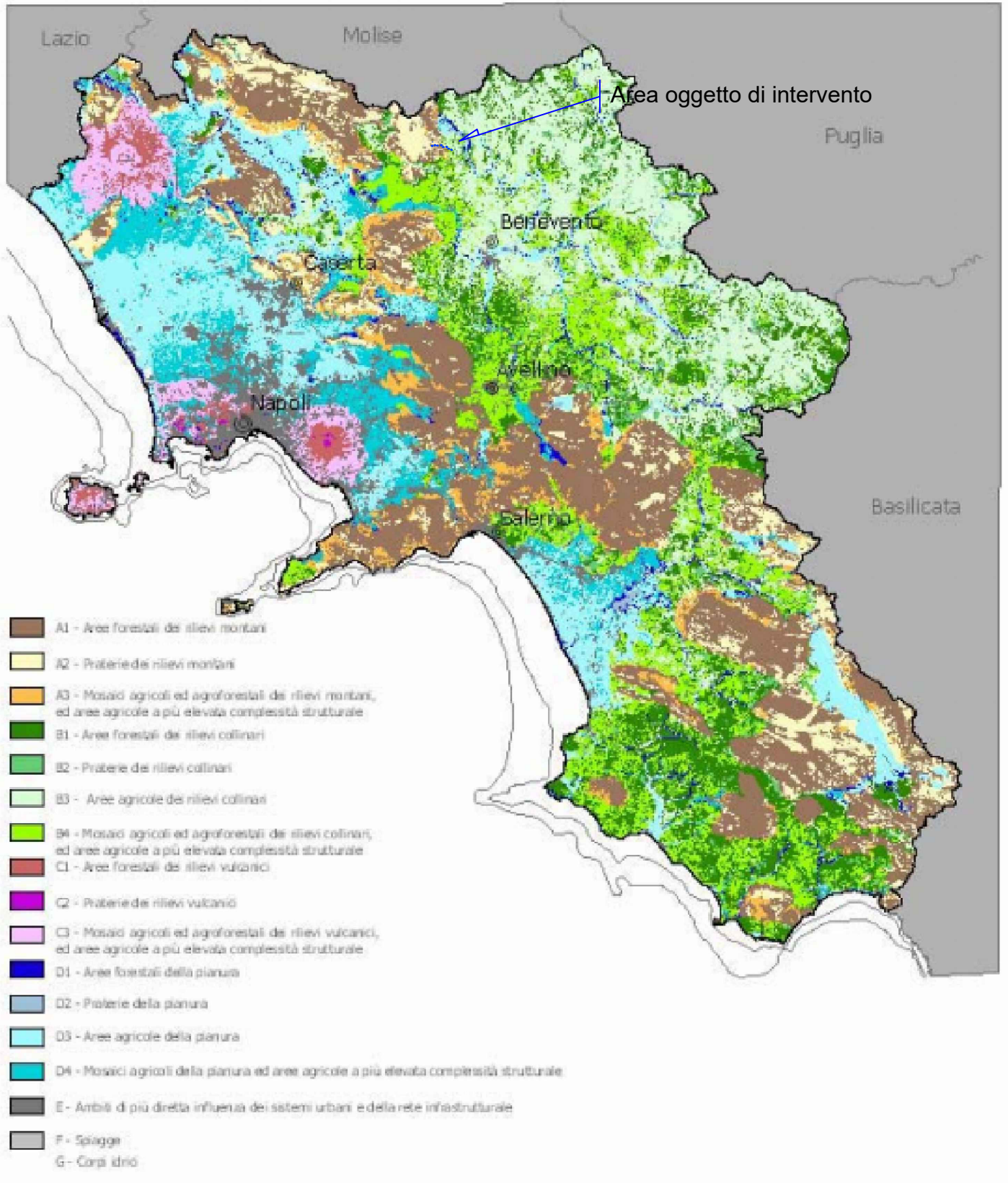

Area oggetto di intervento

Lazio

Molise

Puglia

Benevento

Caserta

Avellino

Napoli

Salerno

Basilicata

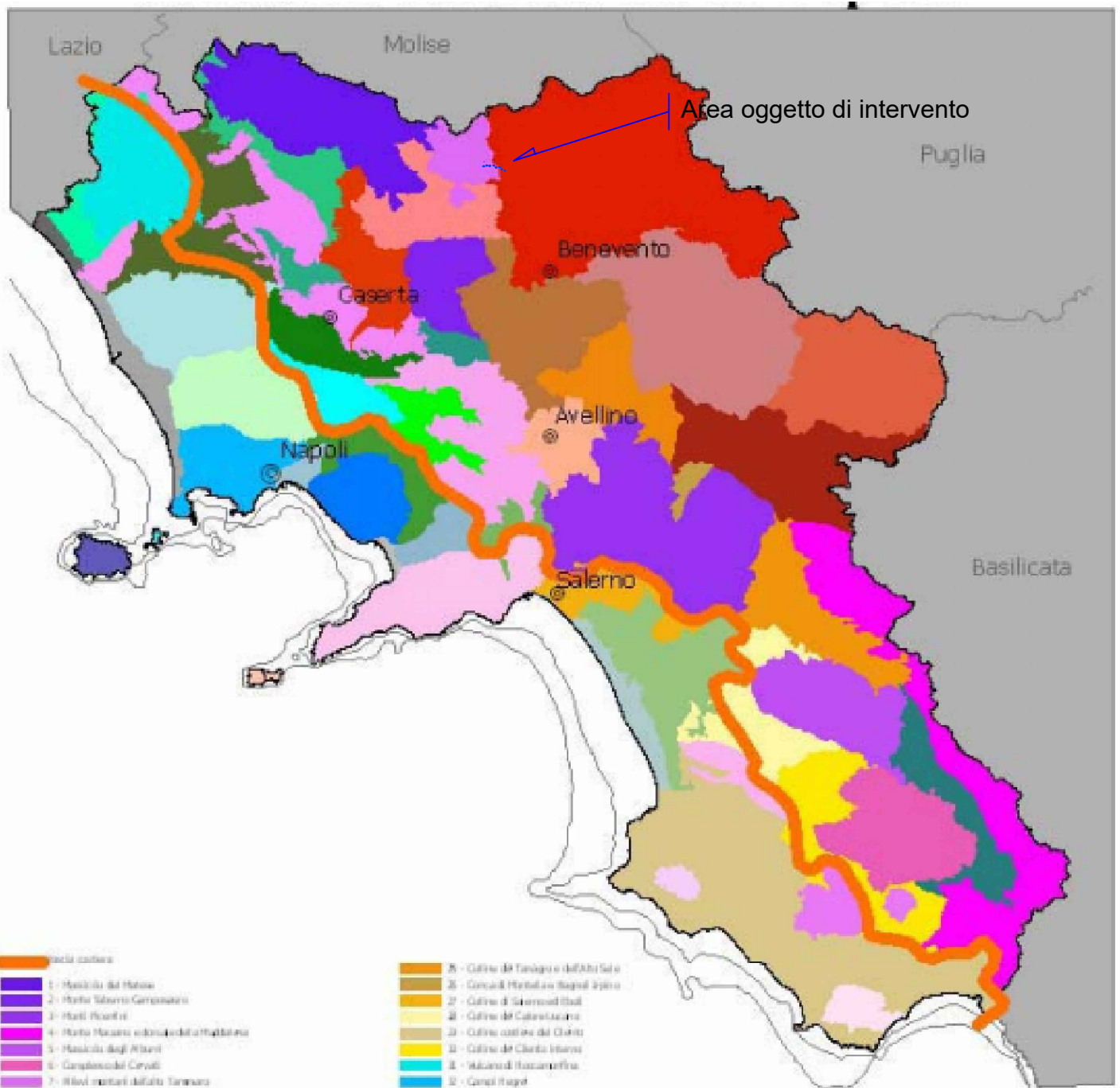

Aree oggetto di intervento

Aree costiere

- 1 - Marittimo del Molise
- 2 - Monti Sibicani Comprensorio
- 3 - Monti Picentini
- 4 - Monti Marone e Matese del G. Mattiello
- 5 - Massiccio degli Abruzi
- 6 - Complesso del Cervati
- 7 - Monti costieri dell'Alto Tevere
- 8 - Monti Gattuso e Gerlacino
- 9 - Monti Tifidi e Monti Neppure
- 10 - Monti Matese
- 11 - Monti di Avella, Montevergine e Pizzo d'Aviano
- 12 - Monti Vesuvio e Sarnese
- 13 - Monti della penisola Sorrentina-Amalfitana
- 14 - Monti Sella
- 15 - Monti Neppure
- 16 - Colline del M. Sarnese e Peltore
- 17 - Colline del M. Sarno
- 18 - Colline del M. S. Angelo
- 19 - Colline del M. S. Angelo
- 20 - Colline del M. S. Angelo
- 21 - Colline del M. S. Angelo
- 22 - Colline del M. S. Angelo
- 23 - Colline del M. S. Angelo
- 24 - Colline del M. S. Angelo
- 25 - Colline del M. S. Angelo
- 26 - Colline del M. S. Angelo

- 27 - Colline del Tevere e dell'Alto Tevere
- 28 - Colline del Tevere e dell'Alto Tevere
- 29 - Colline del Tevere e dell'Alto Tevere
- 30 - Colline del Tevere e dell'Alto Tevere
- 31 - Colline del Tevere e dell'Alto Tevere
- 32 - Colline del Tevere e dell'Alto Tevere
- 33 - Colline del Tevere e dell'Alto Tevere
- 34 - Colline del Tevere e dell'Alto Tevere
- 35 - Colline del Tevere e dell'Alto Tevere
- 36 - Colline del Tevere e dell'Alto Tevere
- 37 - Colline del Tevere e dell'Alto Tevere
- 38 - Colline del Tevere e dell'Alto Tevere
- 39 - Colline del Tevere e dell'Alto Tevere
- 40 - Colline del Tevere e dell'Alto Tevere
- 41 - Colline del Tevere e dell'Alto Tevere
- 42 - Colline del Tevere e dell'Alto Tevere
- 43 - Colline del Tevere e dell'Alto Tevere
- 44 - Colline del Tevere e dell'Alto Tevere
- 45 - Colline del Tevere e dell'Alto Tevere
- 46 - Colline del Tevere e dell'Alto Tevere
- 47 - Colline del Tevere e dell'Alto Tevere
- 48 - Colline del Tevere e dell'Alto Tevere
- 49 - Colline del Tevere e dell'Alto Tevere
- 50 - Colline del Tevere e dell'Alto Tevere
- 51 - Colline del Tevere e dell'Alto Tevere
- 52 - Colline del Tevere e dell'Alto Tevere
- 53 - Colline del Tevere e dell'Alto Tevere
- 54 - Colline del Tevere e dell'Alto Tevere
- 55 - Colline del Tevere e dell'Alto Tevere
- 56 - Colline del Tevere e dell'Alto Tevere
- 57 - Colline del Tevere e dell'Alto Tevere
- 58 - Colline del Tevere e dell'Alto Tevere
- 59 - Colline del Tevere e dell'Alto Tevere
- 60 - Colline del Tevere e dell'Alto Tevere

- 61 - Pianura costiera del Gargano
- 62 - Pianura costiera del Volturno e del G. S. Angelo
- 63 - Pianura costiera del Sarno
- 64 - Pianura costiera del Sele
- 65 - Isola di Procida
- 66 - Isola di Ischia
- 67 - Isola di Capri

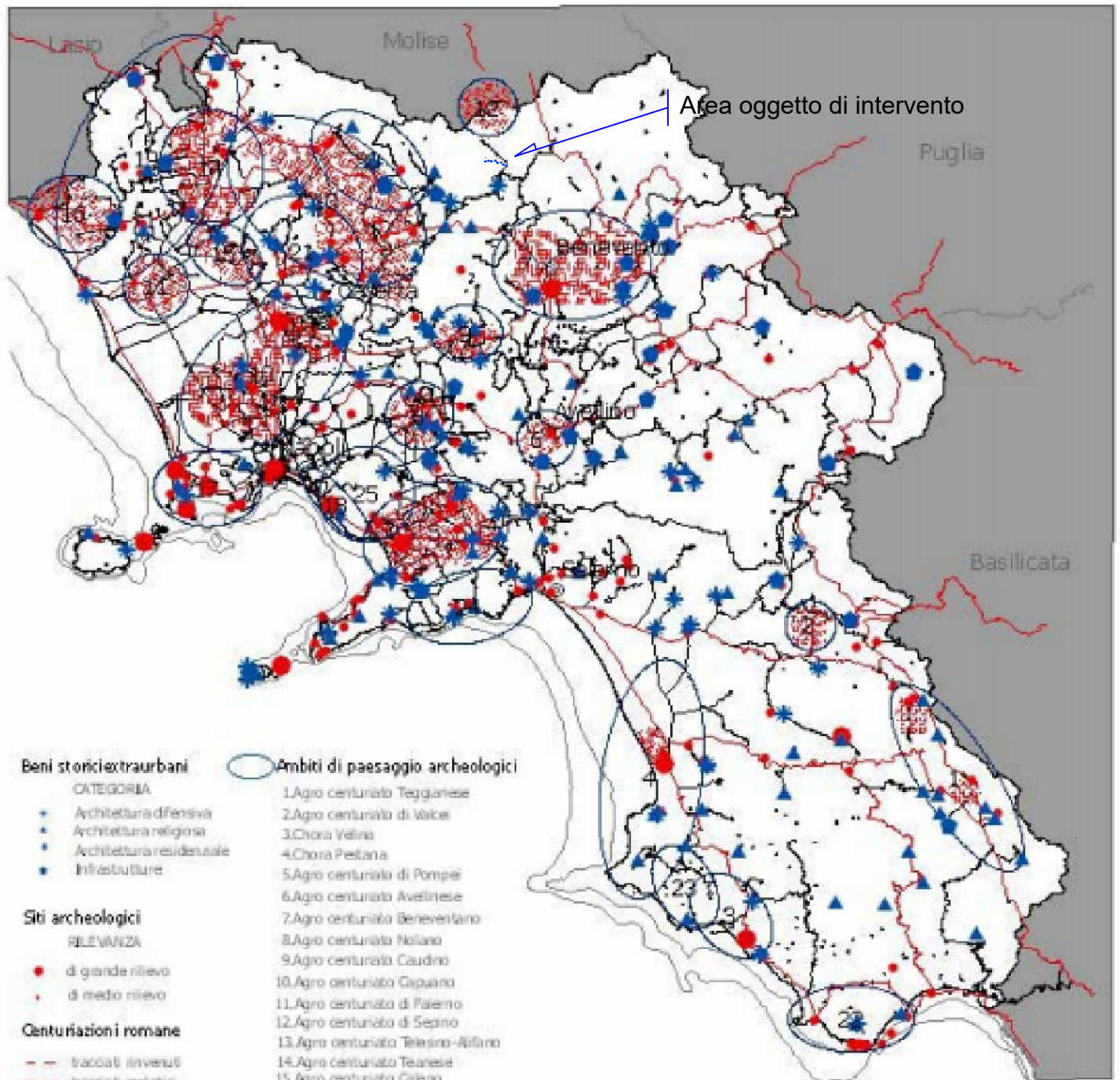

Beni storici extraurbani

CATEGORIA

- Architettura difensiva
- Architettura religiosa
- Architettura residenziale
- Infrastrutture

Siti archeologici

RELEVANZA

- di grande rilievo
- di medio rilievo

Centuriazioni romane

- - - - - tracciati invenuti
- - - - - tracciati ipotetici
- Strade 1886
- Strade romane

Persistenze

Ambiti di paesaggio archeologici

1. Agro centuriato Teggianese
2. Agro centuriato di Volce
3. Chora Velina
4. Chora Pestana
5. Agro centuriato di Pompei
6. Agro centuriato Avelinese
7. Agro centuriato Beneventano
8. Agro centuriato Nolano
9. Agro centuriato Caudino
10. Agro centuriato Capuano
11. Agro centuriato di Palermo
12. Agro centuriato di Segno
13. Agro centuriato Telesino-Nilano
14. Agro centuriato Telesino
15. Agro centuriato Caleno
16. Agro centuriato Minturnese
17. Campi Fregi
18. Ville Vesuviane
19. Sistemi di centri fortificati del Gargiano
20. Sistemi di centri fortificati del M. Matese
21. Sistemi di centri fortificati del M. Trebulani
22. Grotte preistoriche di Costa Lepodi
23. Crinali del del Monte Stella
24. Villoni della Costiera Amalfitana
25. Corona vesuviana

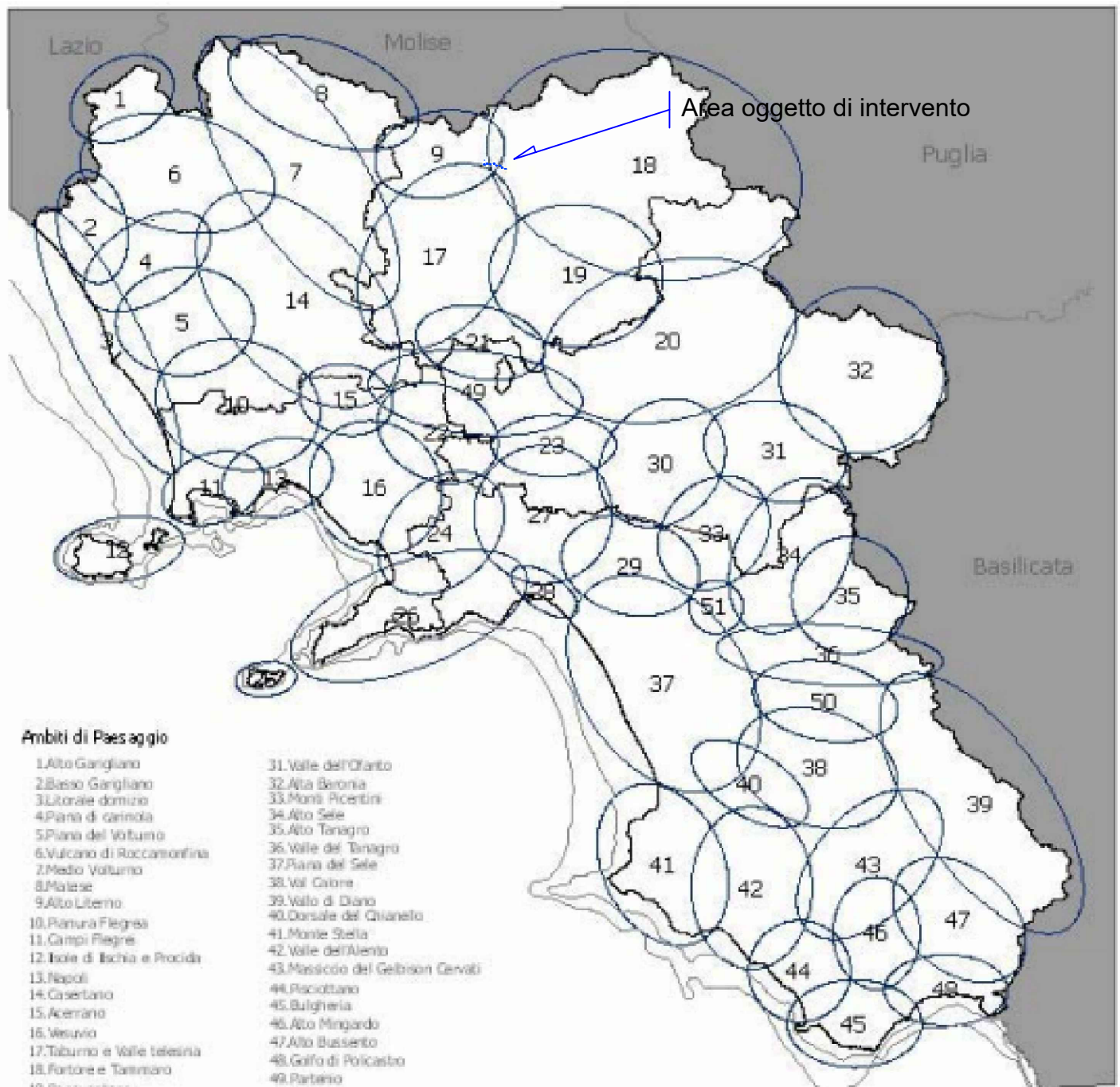

Ambiti di Paesaggio

- | | |
|--|------------------------------------|
| 1. Alto Garigliano | 31. Valle dell'Ofanto |
| 2. Basso Garigliano | 32. Alta Isernia |
| 3. Litorale domizio | 33. Monti Picentini |
| 4. Piano di Cerreto | 34. Alto Sele |
| 5. Piano del Volturno | 35. Alto Tanagro |
| 6. Vulcano di Roccamonfina | 36. Valle del Tanagro |
| 7. Medio Volturno | 37. Piano del Sele |
| 8. Molise | 38. Val Calore |
| 9. Alto Lirerno | 39. Valle di Diana |
| 10. Penisola Flegrea | 40. Dorsale del Cilento |
| 11. Campi Flegrei | 41. Monte Stella |
| 12. Isole di Ischia e Procida | 42. Valle dell'Aliento |
| 13. Napoli | 43. Massiccio del Gelfoion Cervati |
| 14. Casertano | 44. Rocciattano |
| 15. Agerano | 45. Bulgheria |
| 16. Vesuvio | 46. Alto Minardo |
| 17. Taburno e Valle Telesina | 47. Alto Buscetto |
| 18. Fortore e Tammaro | 48. Golfo di Policastro |
| 19. Beneventano | 49. Paterno |
| 20. Collina dell'Ulivo | 50. Alburni |
| 21. Valle Caudina | 51. Valle di Campagna |
| 22. Nolano | |
| 23. Circa dell'Avellino | |
| 24. Piano del Sarno | |
| 25. Ciampi | |
| 26. C. Anagniniana, Sorrentina e Lattari | |
| 27. Valle dell'Irno | |
| 28. Salerno | |
| 29. Picentini occidentali | |
| 30. Monte Lattico | |