

LEGENDA

- Aerogeneratore di progetto
- Area Parco
- Buffer corpi idrici 150 m. L. 42/2004 art 142
- Boschi L. 42/2004 art 142
- ▲ Alberi Monumentali
- Area di studio vasta
- Area di studio ristretta

Siti protetti - VI Elenco ufficiale aree protette - EUAP

- Parchi naturali nazionali
- Parchi naturali regionali
- Riserve naturali statali
- Riserve naturali regionali
- Altre aree naturali protette
- Riserve Naturali Marine
- Altre aree naturali protette
- EUAP

Aree importanti per l'avifauna (IBA - Important Birds Areas)

■ IBA

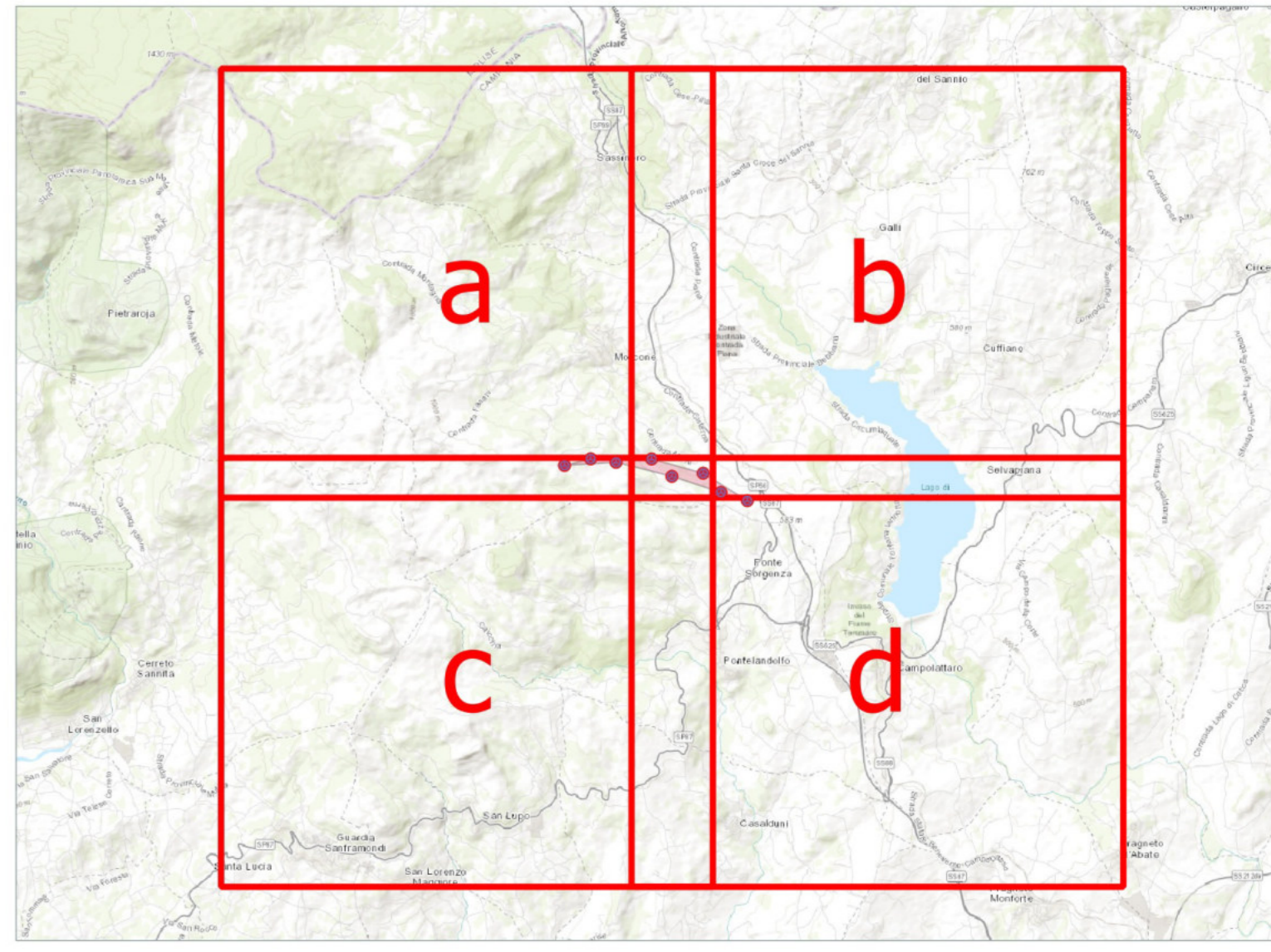

Comune di Morcone

Regione Campania

Comune di Pontelandolfo

RWE

RENEWABLES ITALIA S.R.L.
Via Andrea Doria, 41/C - 00186 Roma
P. IVA/C.F. 06400370968
pec: renewablesitalia@renewablesitalia.it

Progetto per la realizzazione di una centrale eolica da 48,00 MW denominata "Lisa" nei comuni di Morcone (BN) e Pontelandolfo (BN), quale completamento del parco eolico "Morcone"

Documento: **PROGETTO DEFINITIVO** N° Documento: **PELS_A.17.1.2.a**
Richiesta Autorizzazione Unica ai sensi del D. Lgs. 387 del 28/09/2003

PROGETTO: PELS DISCIPLINA: A TIPOLOGIA: D FORMATO: A8

Elaborato: **Carta dei beni paesaggistici e ambientali di dettaglio 1 di 4**

FOLIO: 1 di 4 SCALA: 1:10.000 Nome file: PELS_A.17.1.2.a_Carta_dei_beni_Paesaggistici_e_Ambientali_1_di_4.pdf

Progettisti:
R.T.P. D'Occhio - De Biasi
Via S. Angelo, 16 - 82025 Capriano (BN)
Ing. Giuseppe Antonio De Biasi Arch. Carmine D'Occhio

Rev.	Data Revisione	Descrizione Revisione	Redatto	Controllato	Approvato
00	21/06/2020	Prima emissione	R.T.P. D'Occhio - De Biasi	RWE	RWE