

- LEGENDA**
- Aerogeneratore di progetto
 - Area Parco
 - Buffer corpi idrici 150 m - L. 42/2004 art 142
 - Boschi L. 42/2004 art 142
 - ▲ Alberi Monumentali
 - Area di studio vasta
 - Area di studio ristretta

- Siti protetti - VI Elenco ufficiale aree protette - EUAP
- Parchi naturali nazionali
 - Parchi naturali regionali
 - Riserve naturali statali
 - Riserve naturali regionali
 - Altre aree naturali protette
 - Riserve Naturali Marine
 - Altre aree naturali protette
 - EUAP

Aree importanti per l'avifauna (IBA - Important Birds Areas)

■ IBA

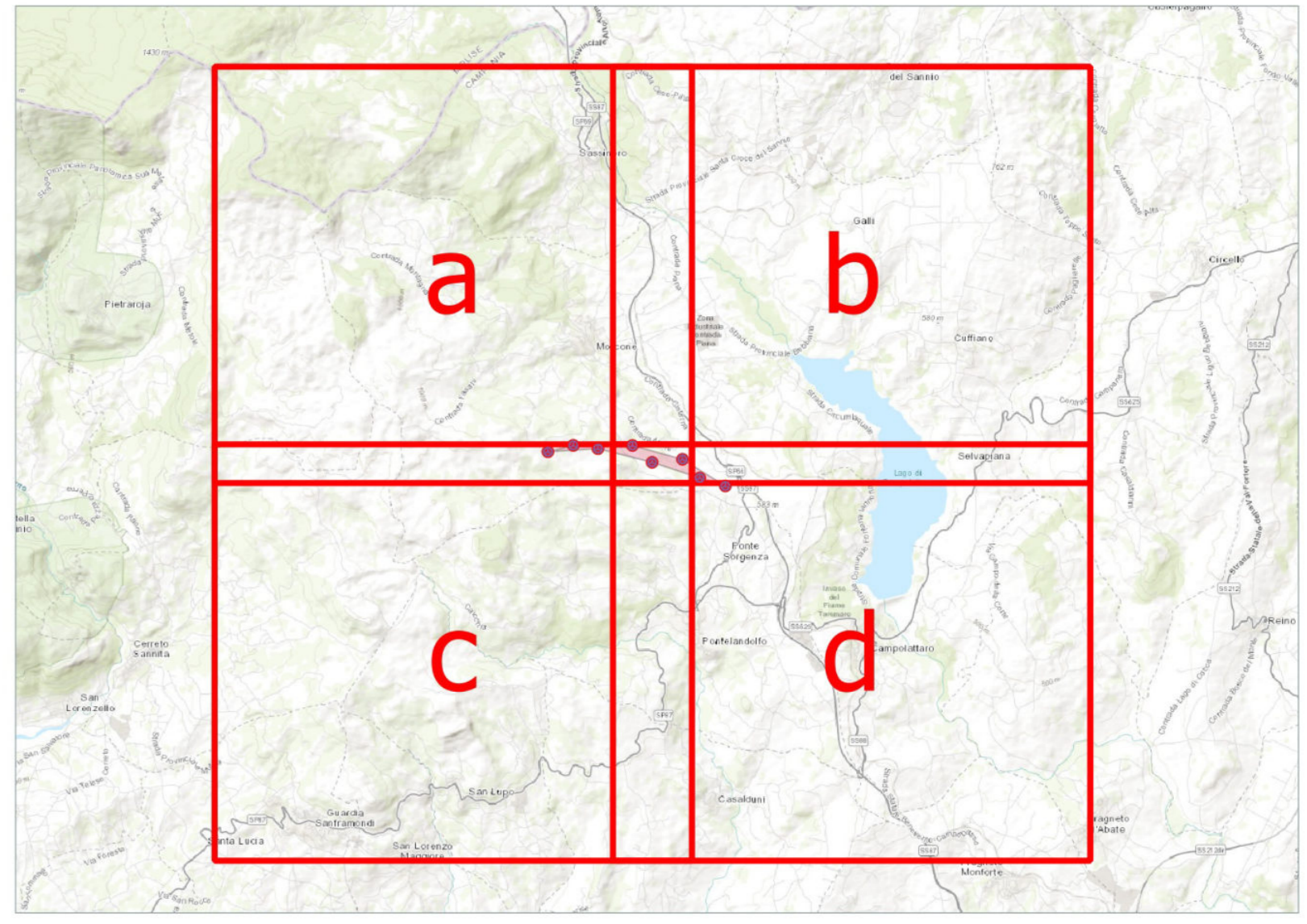

Comune di Morcone

Regione Campania

Comune di Pontelandolfo

RWE

RENEWABLES ITALIA S.R.L.
Via Andrea Doria, 41/C - 00186 Roma
P.IVA/C.F. 06400370968
pec: renewablesitalia@tin.it

Progetto per la realizzazione di una centrale eolica da 48,00 MW denominata "Lisa" nei comuni di Morcone (BN) e Pontelandolfo (BN), quale completamento del parco eolico "Morcone"

Documento: **PROGETTO DEFINITIVO** N° Documento: **PELS_A.17.1.2.b**

Richiesta Autorizzazione Unica ai sensi del D. Lgs. 387 del 29/09/2003

Elaborato: **PELS** SIB/PUNA: **A** TIPOLOGIA: **D** FORMA: **AB**

Carta dei beni paesaggistici e ambientali di dettaglio 2 di 4

Foglio: **2 di 4** Scala: **1:10.000** Nome file: **PELS_A.17.1.2.b_Carta_dei_beni_Paesaggistici_e_Ambientali_2_di_4.pdf**

Progettazione:

Ing. Giuseppe Antonio De Blasis Arch. Carmine D'Occhio

Rev.	Data Revisione	Descrizione Revisione	Redatto	Controllato	Approvato
00	21/09/2020	Prima emissione	R.T.P. D'Occhio - De Blasis	RWE	RWE