

- LEGENDA**
- Aerogeneratore di progetto
 - Area Parco
 - Buffer corpi idrici 150 m - L. 42/2004 art 142
 - Boschi L. 42/2004 art 142
 - ▲ Alberi Monumentali
 - Area di studio vasta
 - Area di studio ristretta

- Siti protetti - VI Elenco ufficiale aree protette - EUAP
- Parchi naturali nazionali
 - Parchi naturali regionali
 - Riserve naturali statali
 - Riserve naturali regionali
 - Altre aree naturali protette
 - Riserve Naturali Marine
 - Altre aree naturali protette
 - EUAP

Areie importanti per l'avifauna (IBA - Important Birds Areas)

■ IBA

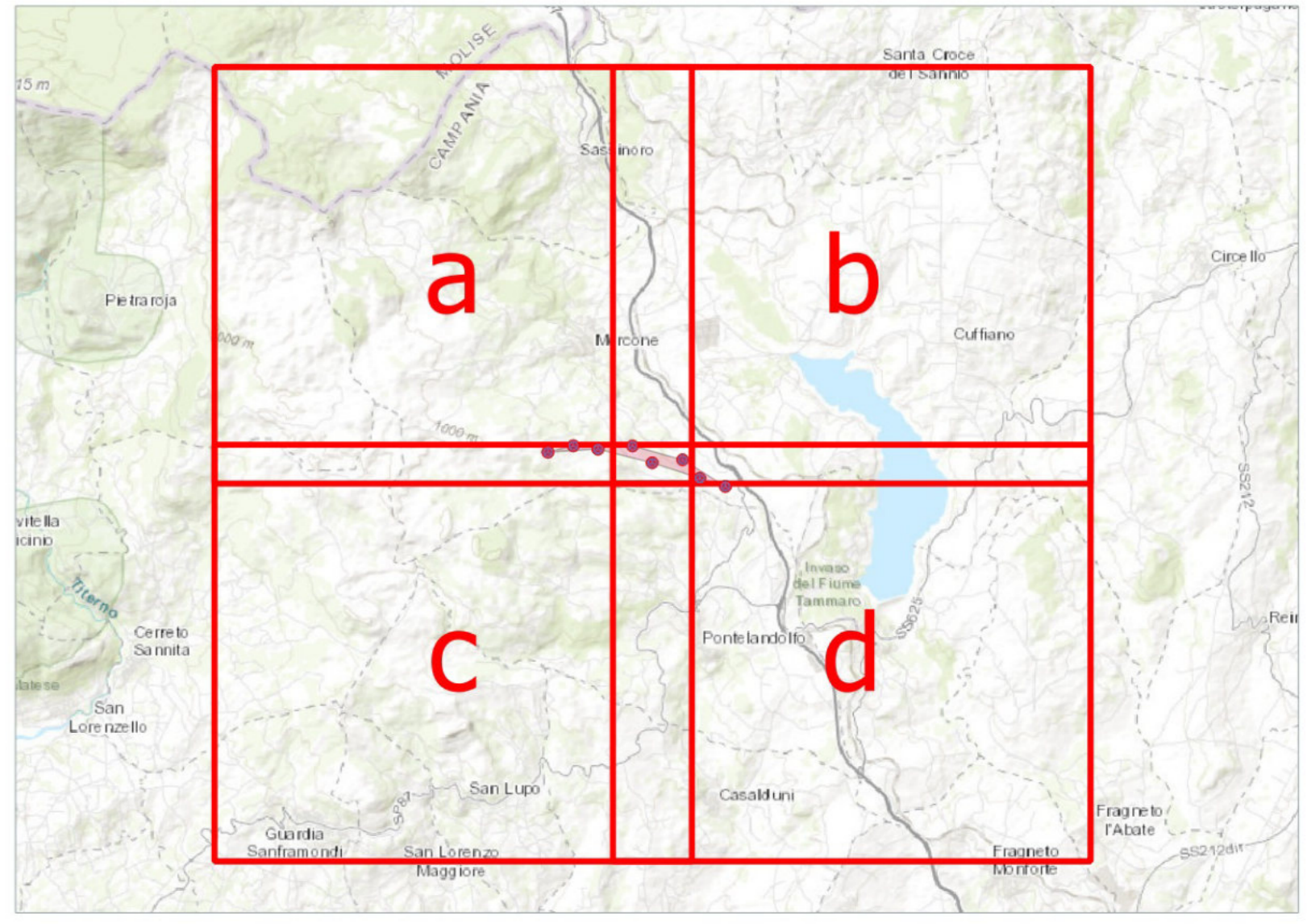

Comune di Morcone
 Regione Campania
 Comune di Pontelandolfo

RWE

RENEWABLES ITALIA S.R.L.
 Via Andrea Doria, 41/C - 00185 Roma
 P. IVA/C.F. 0640370968
 pec: renewablesitalia@renewables.it

Titolo del Progetto: **Progetto per la realizzazione di una centrale eolica da 48,00 MW denominata "Lisa" nei comuni di Morcone (BN) e Pontelandolfo (BN), quale completamento del parco eolico "Morcone"**

Documento: **PROGETTO DEFINITIVO** N° Documento: **PELS_A.17.1.2.c**
 Richiesta Autorizzazione Unica ai sensi del D. Lgs. 357 del 28/09/2003

ID PROGETTO: PELS DISCIPLINA: A TIPOLOGIA: D FORMATO: A8

Elaborato: **Carta dei beni paesaggistici e ambientali di dettaglio 3 di 4**

Foglio: 3 di 4 Scala: 1:10.000 Nome file: PELS_A.17.1.2.c_Carta_dei_beni_Paesaggistici_L_Ambiental_3_d1_4.pdf

Progettazione: **R.T.P. D'Occhio - De Biasi** Ing. Giuseppe Antonio De Biasi Arch. Carmine D'Occhio

Rev.	Data Revisione	Descrizione Revisione	Redatto	Controllato	Approvato
00	21/06/2020	Prima emissione	R.T.P. D'Occhio - De Biasi	RWE	RWE