

- LEGENDA**
- Aerogeneratori di progetto
 - Area di studio ristretta 1 km
 - Area di studio vasta 5 km
 - Interesse culturale dichiarato
 - Centri e agglomerati storici
 - Sito archeologico Macchia di Circello
 - ▲ Capanna a Tholos

- TRATTURI**
- Regio Tratturo Pescasseroli-Candela
 - Tratturello Toppo Lebrone
 - Tratturello San Lorenzo-Cuffiano

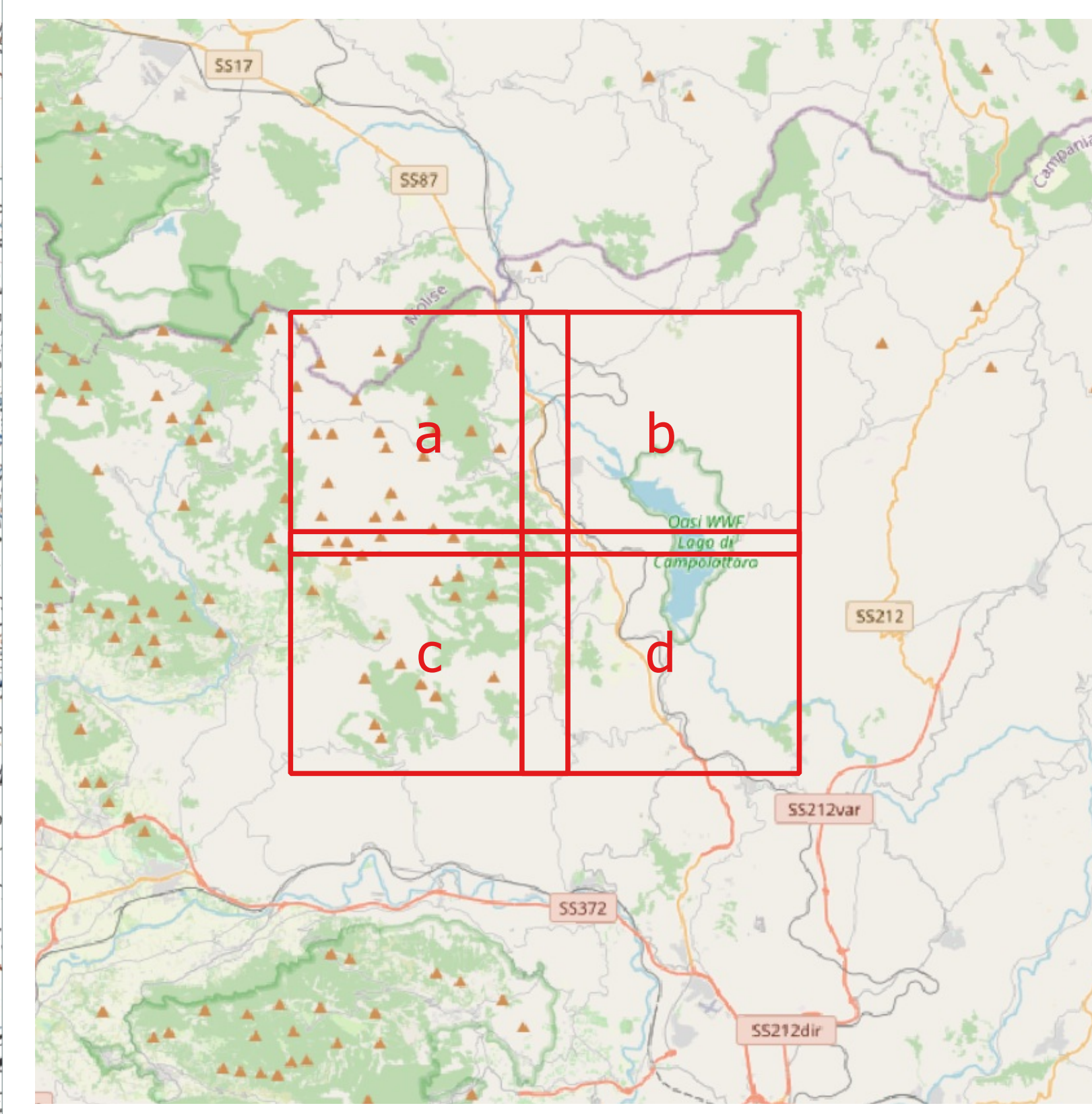



Comune di Morcone



Regione Campania



Comune di Pontelandolfo

RWE

PROGETTO PER LA REALIZZAZIONE DI UNA CENTRALE EOLICA DA 48,00 MW DENOMINATA "LISA" NEI COMUNI DI MORCONE (BN) E PONTELANDOLFO (BN), QUALE COMPLETAMENTO DEL PARCO EOLICO "MORCONE"

Documento: **PROGETTO DEFINITIVO** N° Documento: PELS_A.17.f.3.a

Richiesta Autorizzazione Unica ai sensi del D. Lgs. 387 del 28/06/2003

PROGETTAZIONE: **Carta dei beni Monumentali e Archeologici di dettaglio 1 di 4**

FOGLIO: 1 di 4 SCALA: 1:10.000 Nome file: PELS_A.17.f.3.a_Carta_dei_beni_Monumentali_e_Archeologici_1_di_4.pdf



R.F.P. D'Occhio - De Blasi
Via S. Angelo, 11 - 82023 Capovallone (BN)



Ing. Giuseppe Antonio De Blasi



Arch. Carmine D'Occhio

Rev.	Data Revisione	Descrizione Revisione	Redatto	Controllato	Approvato
00	21/09/2020	Prima emissione	R.F.P. D'Occhio - De Blasi	RWE	RWE