

- LEGENDA**
- Aerogeneratori di progetto
 - Area di studio ristretta 1 km
 - Area di studio vasta 5 km
 - Interesse culturale dichiarato
 - Centri e agglomerati storici
 - Sito archeologico Macchia di Circello
 - ▲ Capanna a Tholos

- TRATTURI**
- Regio Tratturo Pescasseroli-Candela
 - Tratturello Toppo Lebrone
 - Tratturello San Lorenzo-Cuffiano

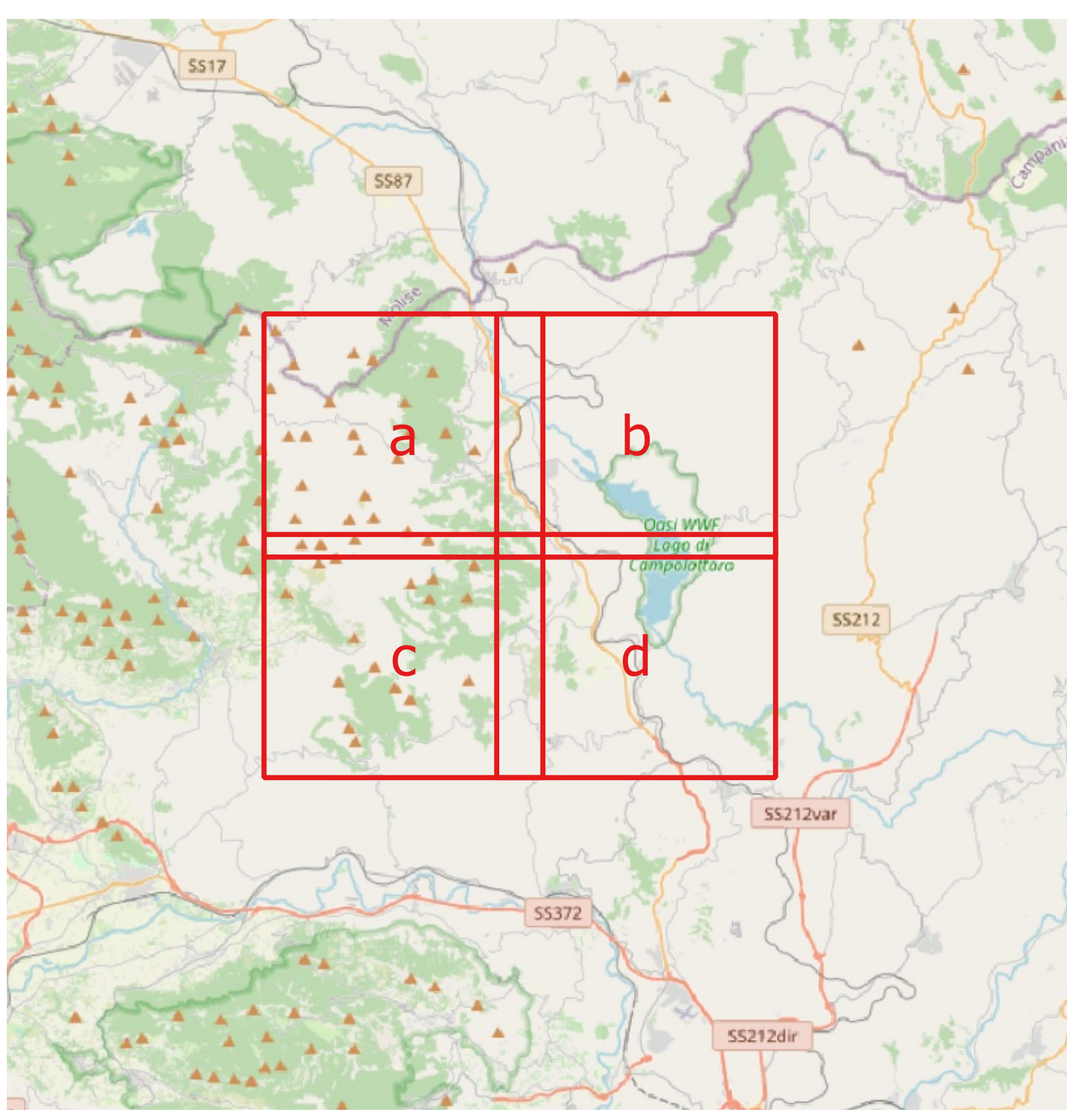

Comitato:

RWE

RENEWABLES ITALIA S.R.L.
Via Andrea Doria 4150 - 00142 Roma
P.IVA/C.F. 09402370968
pec: renewablesitalia@regional.it

Titolo del Progetto: Progetto per la realizzazione di una centrale eolica da 48,00 MW denominata "Lisa" nei comuni di Morcone (BN) e Pontelandolfo (BN), quale completamento del parco eolico "Morcone"

Documento: PROGETTO DEFINITIVO N° Documento: PELS_A-17.t.3.b

Richiesta Autorizzazione Unica ai sensi del D. Lgs. 387 del 28/06/2003

ID Progetto: PELS **DISCIPLINA:** A **TIPOLOGIA:** D **FORMATO:** A3

Elaborato: Carta dei beni Monumentali e Archeologici di dettaglio 2 di 4

FOGLIO: 2 di 4 **SCALA:** 1:10.000 **Nome file:** PELS_A.17.t.3.b_Carta_beni_Monumentali_e_Archeologici_2_di_4.pdf

Progettazione:

 R.F.P. D'Occhio - De Blasi Via S. Angelo 11 - 82020 Capriateo (BN)	 Ing. Giuseppe Antonio Di Biase Arch. Carmine D'Occhio
 R.F.P. D'Occhio - De Blasi	 RWE

Rev.	Data Revisione	Descrizione Revisione	Redatto	Controllato	Approvato
00	21/09/2020	Prima emissione	R.F.P. D'Occhio - De Blasi	RWE	RWE