

LEGENDA

- Perimetro analisi intervisibilità (20.000m)
- Impianto eolico San Lupo
- Impianto eolico Pontelandolfo
- Impianto eolico Morcone
- Impianto Eolico Santa Croce del Sannio
- Impianto Eolico Casaluni
- Aerogeneratore di progetto

LEGENDA

INTERVISIBILITA' CUMULATIVA

1	27	53
2	28	54
3	29	55
4	30	56
5	31	57
6	32	58
7	33	59
8	34	60
9	35	61
10	36	62
11	37	63
12	38	64
13	39	65
14	40	66
15	41	67
16	42	68
17	43	69
18	44	70
19	45	71
20	46	72
21	47	73
22	48	74
23	49	75
24	50	76
25	51	77
26	52	78

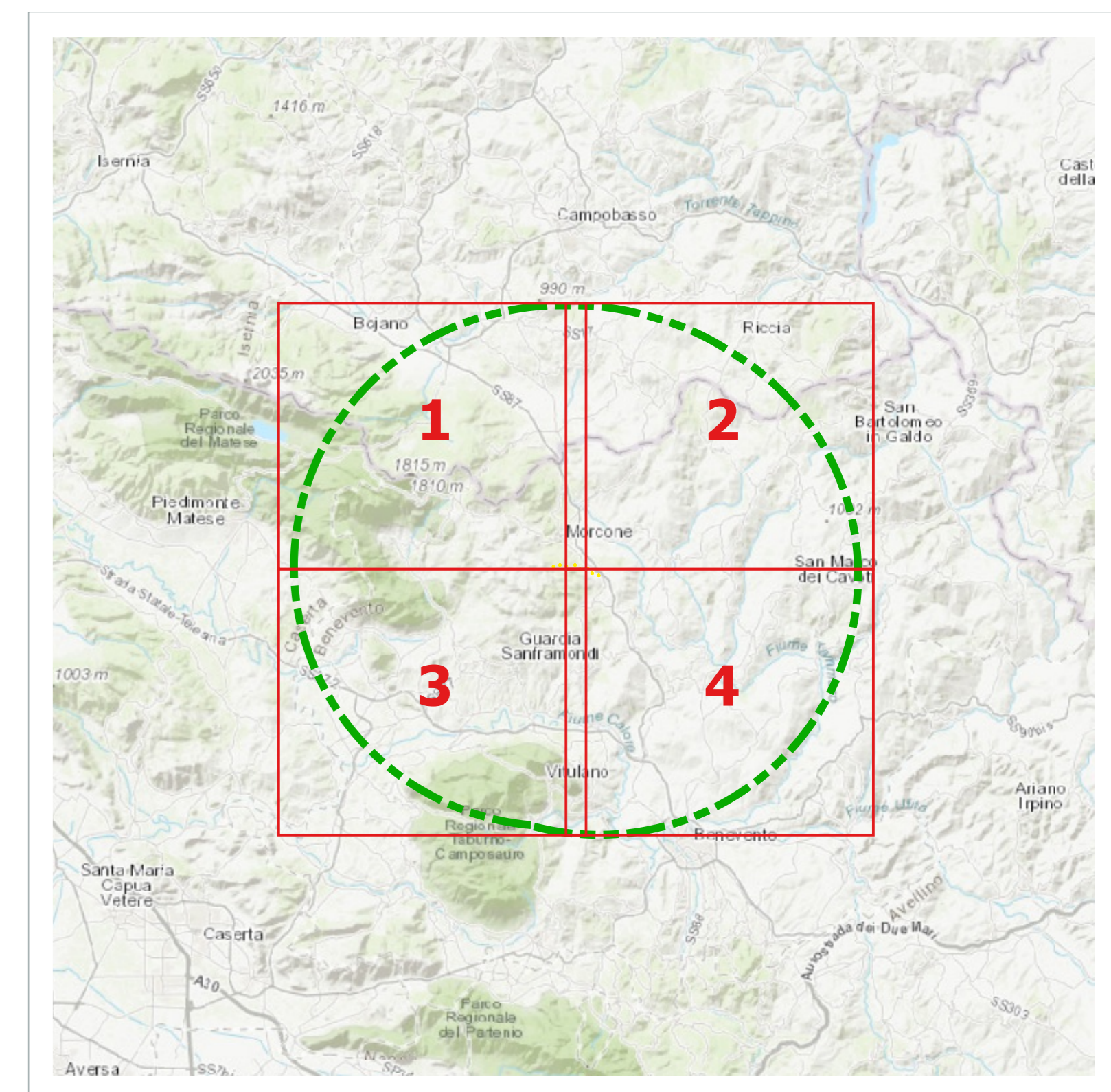

Comune di Morcone

Regione Campania

Comune di Pontelandolfo

Comitente: **RENEWABLES ITALIA S.R.L.**
 Via Adameo Costa, 4102 - 00192 Roma
 P. IVA/C.F. 06400310955
 pec: renewablesitalia@regitmail.it

Titolo del Progetto: Progetto per la realizzazione di una centrale eolica da 48.00 MW denominata "Lisa" nei comuni di Morcone (BN) e Pontelandolfo (BN), quale completamento del parco eolico "Morcone"

Documento: **PROGETTO DEFINITIVO** N° Documento: **PELS_A.17.1.10**
 Richiesta Autorizzazione Unica ai sensi del D. Lgs. 387 del 20/09/2003

ID PROGETTO: PELS **DISEGNO:** A **TIPOLOGIA:** D **FORMATO:** A3

Studio di intervisibilità cumulativa

FOGLIO: 1 di 1 **SCALA:** 1:50.000 Nome file: PELS_A.17.1.10_Studio_di_intervisibilita.pdf

Progettazione:

Rev.	Data	Revisione	Descrizione	Redatto	Controllato	Approvato
00	21/06/2020		Prima emissione	R.T.P. D'Occhio - De Biasi	RWE	RWE