

LEGENDA

- Impianto eolico San Lupo
- Impianto eolico Pontelandolfo
- Impianto eolico Morcone
- Impianto Eolico Casalduni
- Buffer parco 10.000 m
- ⊗ Aerogeneratore di progetto

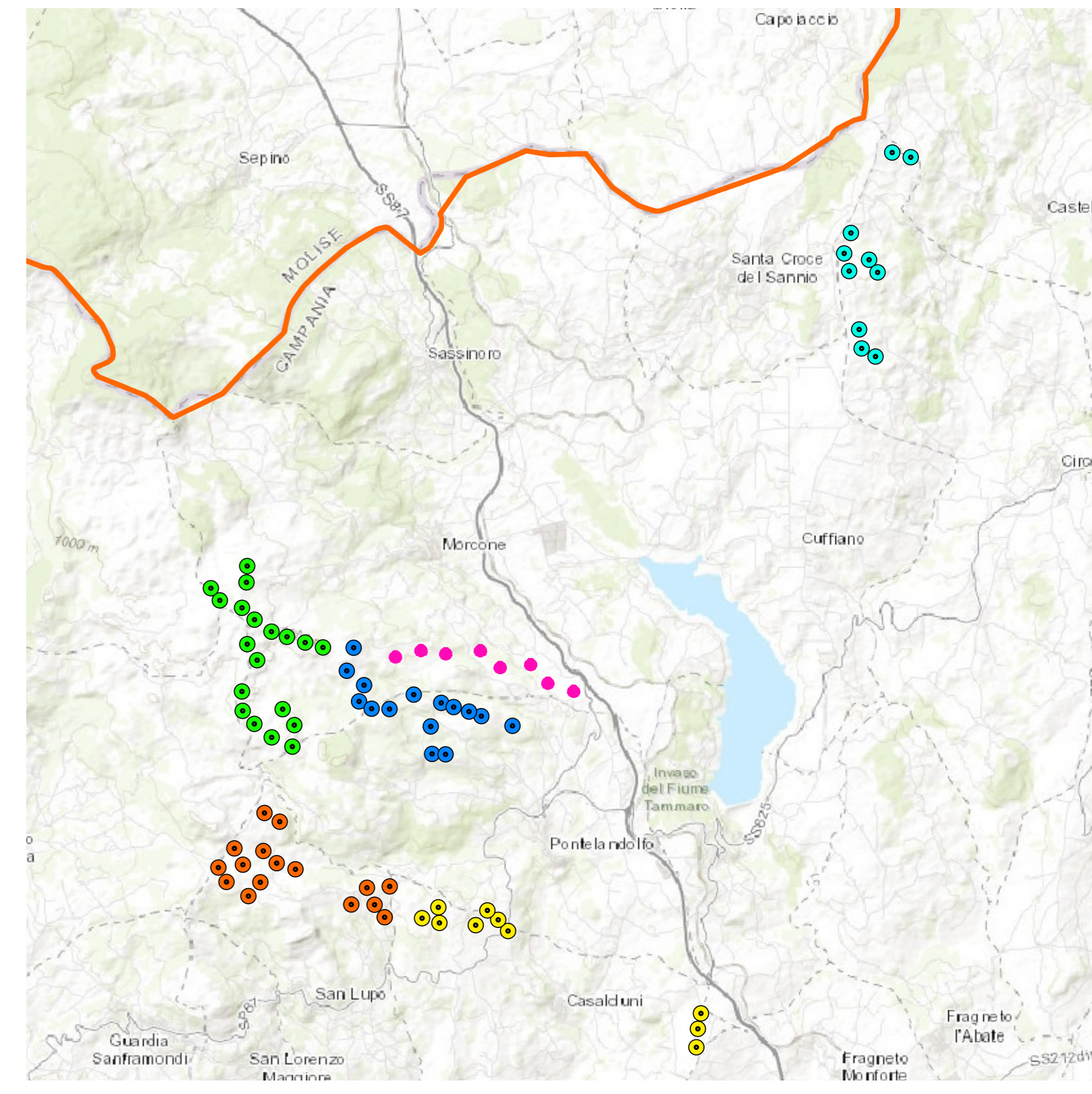



Comune di Morcone



Regione Campania



Comune di Pontelandolfo

RWE

RENEWABLES ITALIA S.R.L.
Via delle Selve, 4110 - 00192 Roma
P.IVA/C.F. 06400310958
pec: renewablesitalia@regional.it

Progetto per la realizzazione di una centrale eolica da 48,00 MW denominata "Lisa" nei comuni di Morcone (BN) e Pontelandolfo (BN), quale completamento del parco eolico "Morcone"

Documento: **PROGETTO DEFINITIVO** N° Documento: **PELS_A.17.1.11**

Richiesta Autorizzazione Unica ai sensi del D. Lgs. 387 del 28/09/2003

ID PROGETTO: **PELS** DISCIPLINA: **A** TIPOLOGIA: **D** FORMATO: **A3**

Elaborato: **RICOGNIZIONE DEGLI IMPIANTI EOLICI NELL'AREA DI INTERESSE**

FOGLIO: 1 di 1 SCALA: 1:25.000 Nome file: PELS_A.17.1.11_Ricognizione_impanti_eolici.pdf

Progettazione:

R.T.P. D'Occhio - De Biasi
Via S. Angelo, 10 - 82020 Casertanuova (BN)

Progettisti:

Ing. Giuseppe Antonio De Biasi

Arch. Carmine D'Occhio

| Rev. | Data | Descrizione | Revisione | Redatto | Controlato | Approvato |
|------|------------|-----------------|-----------|----------------------------|------------|-----------|
| 00 | 21/09/2020 | Prima emissione | | R.T.P. D'Occhio - De Biasi | RWE | RWE |