

**LEGENDA**

- Aerogeneratore di progetto
- Area Parco
- Area di studio vasta
- Area di studio ristretta

Rete Natura 2000(SIC/ZSC e ZPS)

- SIC
- SIC/ZPS
- ZSC
- ZSC/ZPS
- ZPS
- SIC

Siti protetti - VI Elenco ufficiale aree protette - EUAP

- Parchi naturali nazionali
- Parchi naturali regionali
- Riserve naturali statali
- Riserve naturali regionali
- Altre aree naturali protette
- Riserve Naturali Marine
- Altre aree naturali protette
- EUAP

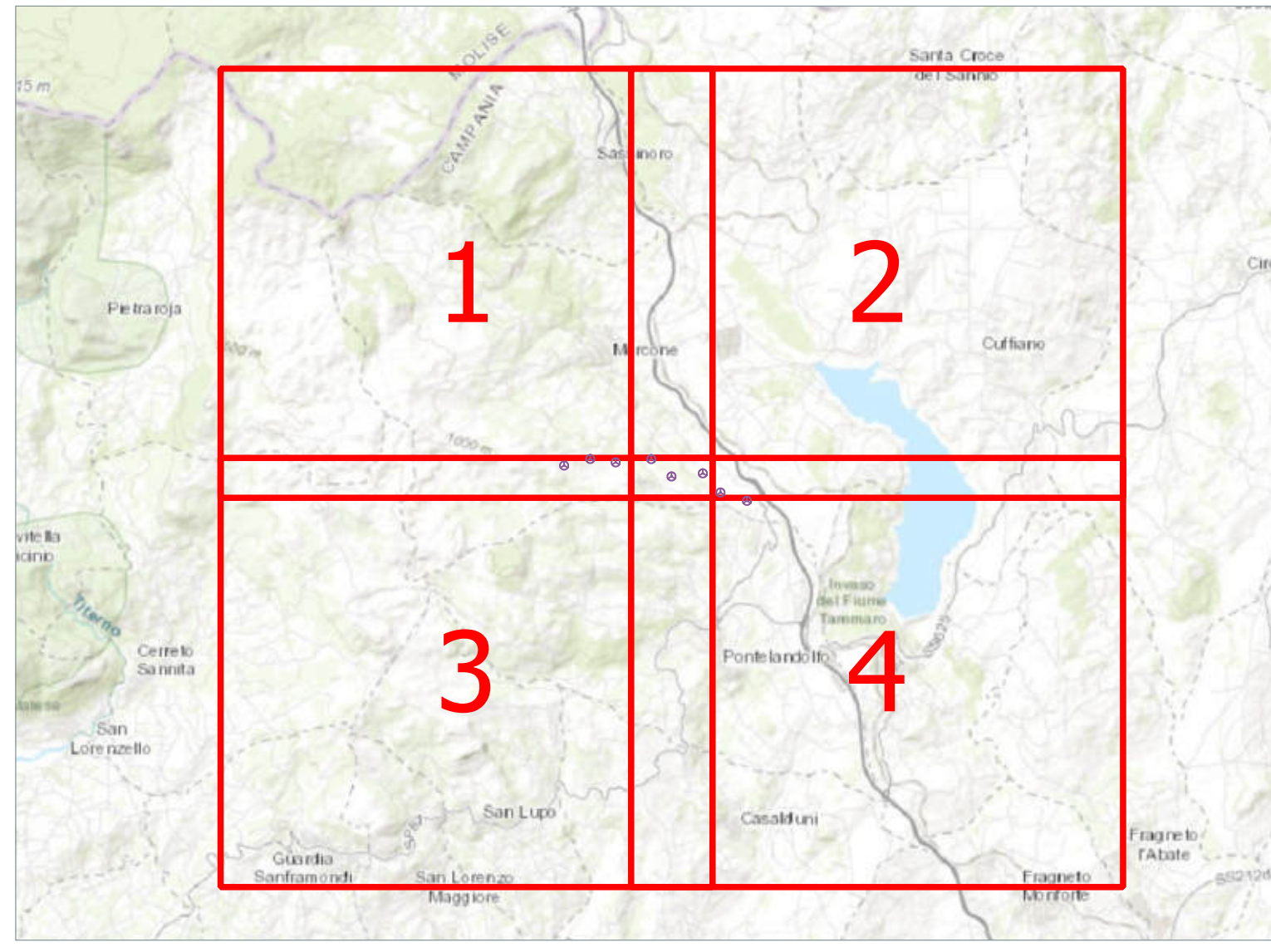

Comune di Morcone

Regione Campania

Comune di Pontelandolfo

---

**RWE**

RENEWABLES ITALIA S.R.L.  
Via Andrea Doria 41/C - 00185 Roma  
P.IVA/C.F. 0640370968  
pec: renewablesitalia@regional.it

**Progetto per la realizzazione di una centrale eolica da 48,00 MW denominata "Lisa" nei comuni di Morcone (BN) e Pontelandolfo (BN), quale completamento del parco eolico "Morcone"**

Documento: **PROGETTO DEFINITIVO** N° Documento: **PELS\_A.17.1.A.1**  
Richiesta Autorizzazione Unica ai sensi del D. Lgs. 387 del 28/09/2003

Elaborato: **Carte Rete Natura e Aree Protette 1 di 4**

FOGLIO: 1 di 4 SCALA: 1:10.000 Nome file: PELS\_A.17.1.A.1\_Carte\_Rete\_Natura\_e\_Aree\_protette\_1\_di\_4.pdf

Progettazione:

R.T.P. D'Occhio - De Blasis  
Via S. Angelo, 11 - 82020 Capriano (BN)

Ing. Giuseppe Antonio De Blasis  
Arch. Carmine D'Occhio

Rev.	Data Revisione	Descrizione Revisione	Redatto	Controllato	Approvato
00	21/06/2020	Prima emissione	R.T.P. D'Occhio - De Blasis	RWE	RWE