

- LEGENDA**
- Aerogeneratore di progetto
 - Area Parco
 - Area di studio vasta
 - Area di studio ristretta

- Rete Natura 2000(SIC/ZSC e ZPS)
- SIC
 - SIC/ZPS
 - ZSC
 - ZSC/ZPS
 - ZPS
 - SIC

- Siti protetti - VI Elenco ufficiale aree protette - EUAP
- Parchi naturali nazionali
 - Parchi naturali regionali
 - Riserve naturali statali
 - Riserve naturali regionali
 - Altre aree naturali protette
 - Riserve Naturali Marine
 - Altre aree naturali protette
 - EUAP

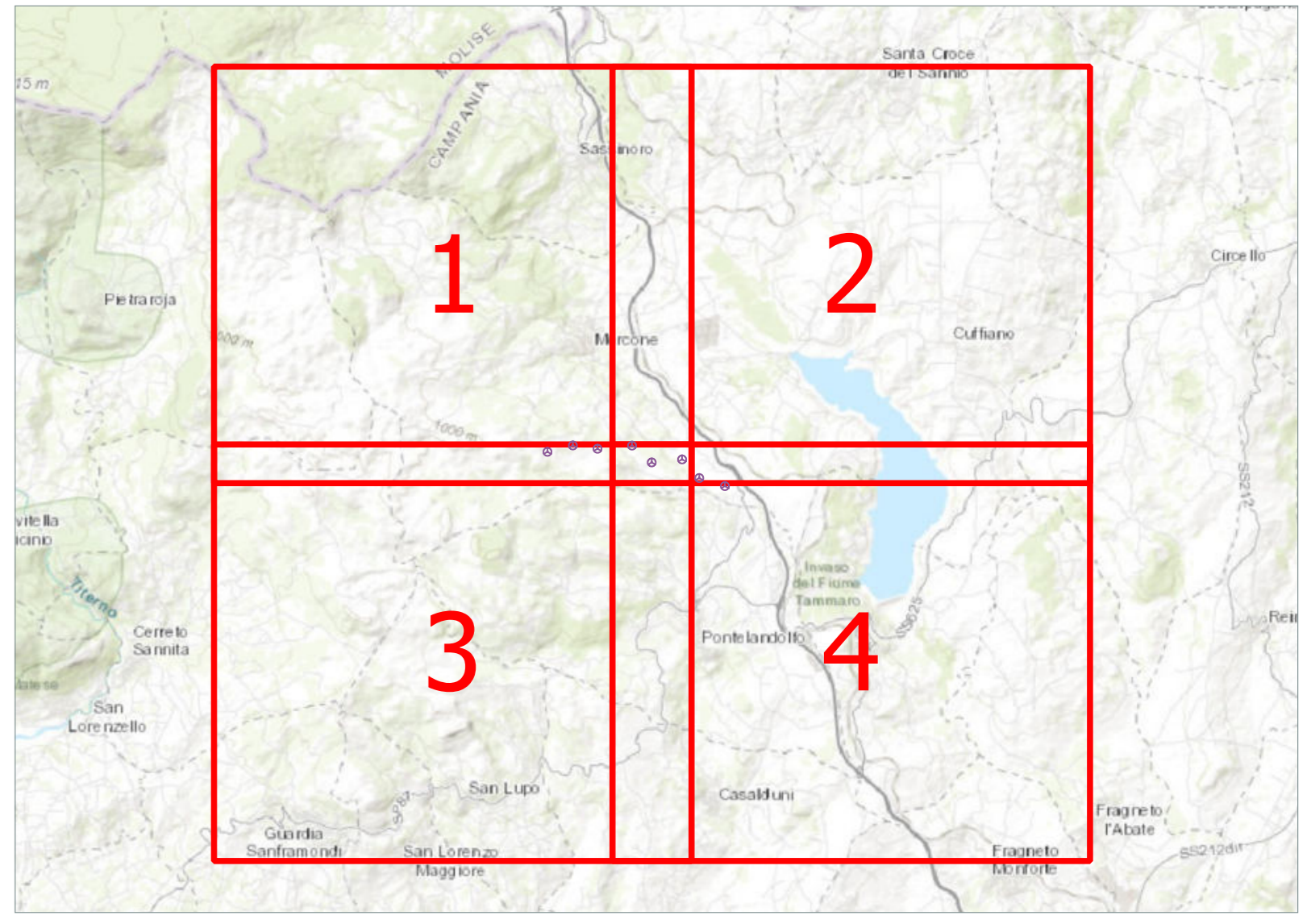



Comune di Morcone



Regione Campania



Comune di Pontelandolfo



RWE

Titolo del Progetto: **Progetto per la realizzazione di una centrale eolica da 48,00 MW denominata "Lisa" nei comuni di Morcone (BN) e Pontelandolfo (BN), quale completamento del parco eolico "Morcone"**
 Documento: **PROGETTO DEFINITIVO** N° Documento: **PELS_A.17.1.A.a.2**
 Richiesta Autorizzazione Unica ai sensi del D. Lgs. 387 del 28/09/2003
 ID PROGETTO: PELS DISCIPLINA: A TIPOLOGIA: D FORMATO: A8
 Elaborato:

Carte Rete Natura e Aree Protette 2 di 4

FOLIO: 2 di 4	SCALA: 1:10.000	Nome file: PELS_A.17.1.A.a.2_Carte_Rete_Natura_e_Aree_protette_2_di_4.pdf			
Progettazione:		Progettisti:			
 R.T.P. D'Occhio - De Blasi Via S. Angelo, 11 - 82020 Consonato (BN)		 Ing. Giuseppe Antonio De Blasi Arch. Carmine D'Occhio			
Rev:	Data Revisione	Descrizione Revisione	Redatto	Controllato	Approvato
00	21/06/2020	Prima emissione	R.T.P. D'Occhio - De Blasi	RWE	RWE