

- LEGENDA**
- Aerogeneratore di progetto
 - Area Parco
 - Area di studio vasta
 - Area di studio ristretta
- Rete Natura 2000(SIC/ZSC e ZPS)
- SIC
 - SIC/ZPS
 - ZSC
 - ZSC/ZPS
 - ZPS
 - SIC

- Siti protetti - VI Elenco ufficiale aree protette - EUAP
- Parchi naturali nazionali
 - Parchi naturali regionali
 - Riserve naturali statali
 - Riserve naturali regionali
 - Altre aree naturali protette
 - Riserve Naturali Marine
 - Altre aree naturali protette
 - EUAP

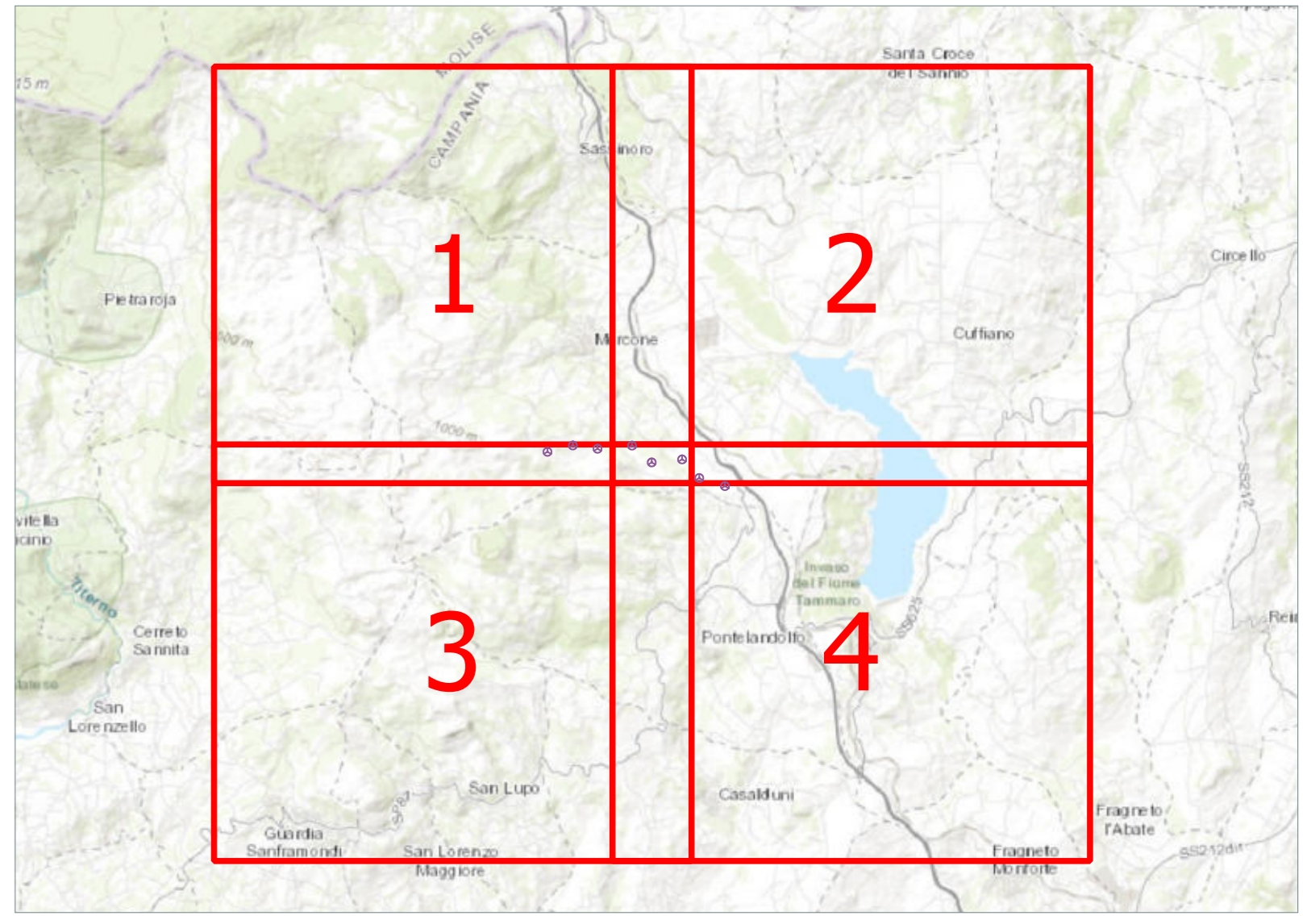



Comune di Morcone



Regione Campania



Comune di Pontelandolfo

RWE

RENEWABLES ITALIA S.R.L.
Via Andrea Doria 41/C - 00186 Roma
P.IVA/C.F. 0640370968
pec: renewablesitalia@regionali.it

Comune di Morcone

Progetto per la realizzazione di una centrale eolica da 48,00 MW denominata "Lisa" nei comuni di Morcone (BN) e Pontelandolfo (BN), quale completamento del parco eolico "Morcone"

Documento: **PROGETTO DEFINITIVO** N° Documento: **PELS_A.17.1.A.3**

Richiesta Autorizzazione Unica ai sensi del D. Lgs. 387 del 28/09/2003

ID PROGETTO: PELS DISCIPLINA: A TIPOLOGIA: D FORMATO: A8

Elaborato: **Carte Rete Natura e Aree Protette 3 di 4**

FOLIO: 3 di 4 SCALA: 1:10.000 Nome file: PELS_A.17.1.A.3_Carte_Rete_Natura_e_Aree_protette_3_di_4.pdf

Progettazione:



R.T.P. D'Occhio - De Blasis
Via S. Angelo, 11 - 82020 Capriano (BN)



Ing. Giuseppe Ambrosio
Arch. Carmine D'Occhio

Rev.	Data Revisione	Descrizione Revisione	Redatto	Controllato	Approvato
00	21/06/2020	Prima emissione	R.T.P. D'Occhio - De Blasis	RWE	RWE