

**LEGENDA**

- Aerogeneratore di progetto
- Area Parco
- Area di studio vasta
- Area di studio ristretta
- Oasi WWF - Lago di Campolattaro

Siti protetti - VI Elenco ufficiale aree protette - EUAP

- Parchi naturali nazionali
- Parchi naturali regionali
- Riserve naturali statali
- Riserve naturali regionali
- Altre aree naturali protette
- Riserve Naturali Marine
- Altre aree naturali protette
- EUAP

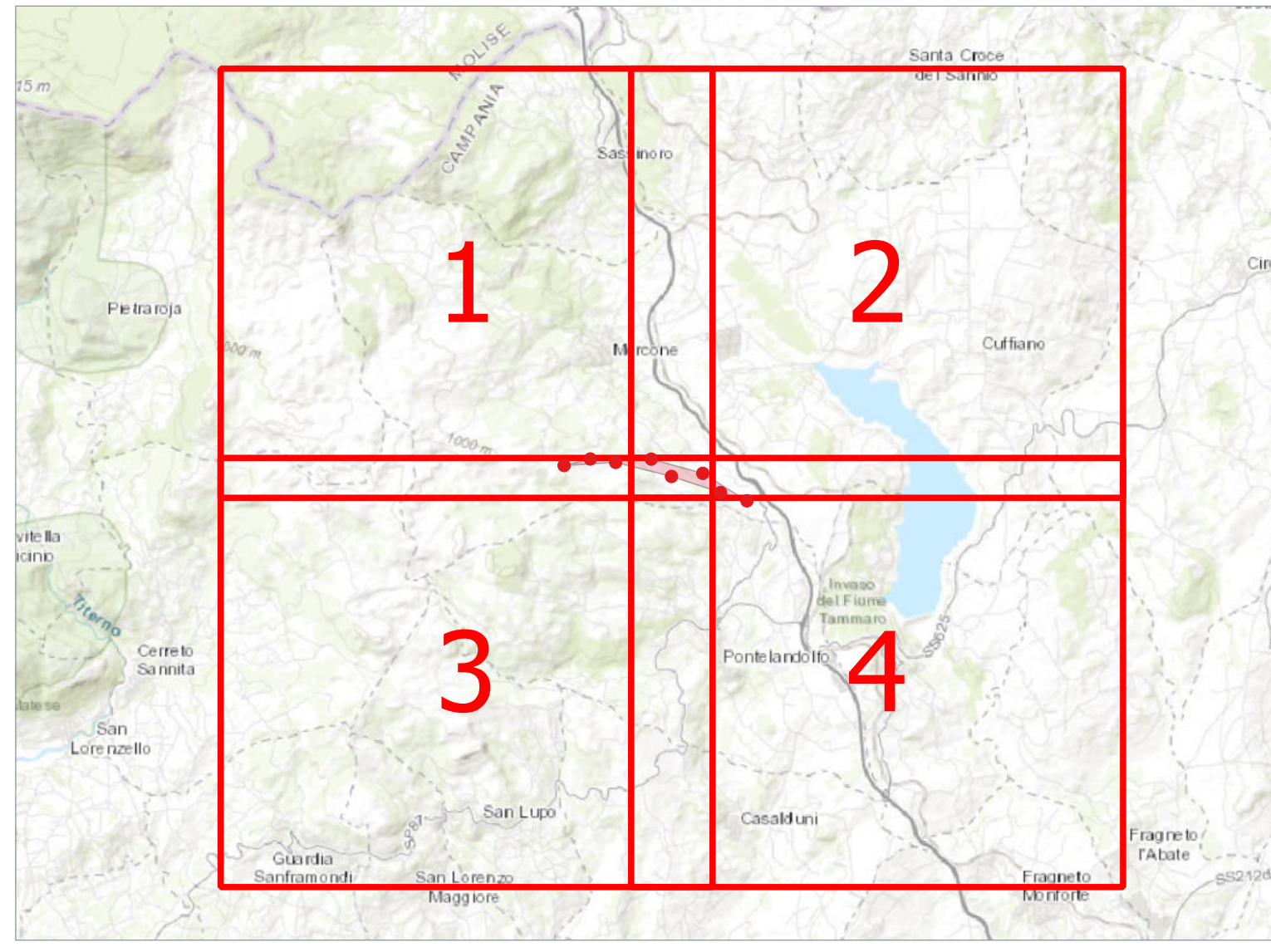

Comune di Morcone



Regione Campania



Comune di Pontelandolfo



**RWE**

RENEWABLES ITALIA S.R.L.  
Via Andrea Doria, 41/C - 00186 Roma  
P.IVA/C.F. 0840370968  
pec: renewablesitalia@regional.it

Tabella del Progetto: **Progetto per la realizzazione di una centrale eolica da 48,00 MW denominata "Lisa" nei comuni di Morcone (BN) e Pontelandolfo (BN), quale completamento del parco eolico "Morcone"**

Documento: **PROGETTO DEFINITIVO** N° Documento: **PELS\_A.17.1.A.b.1**  
Richiesta Autorizzazione Unica ai sensi del D. Lgs. 387 del 28/09/2003

Elaborato: PELS DISCIPLINA: A TIPOLOGIA: D FORMATO: A8

**Carta distanza dalle aree protette 1 di 4**

FOLGIO: 1 di 4 SCALA: 1:10.000 Nome file: PELS\_A.17.1.A.b.1\_Carta\_distanza\_dalle\_aree\_protette\_1\_di\_4.pdf

Progettazione:

R.T.P. D'Occhio - De Blasis  
Via S. Angelo, 11 - 82020 Capriano (BN)



Ing. Giuseppe Antonio De Blasis  
Arch. Carmine D'Occhio



Rev.	Data Revisione	Descrizione Revisione	Redatto	Controllato	Approvato
00	21/06/2020	Prima emissione	R.T.P. D'Occhio - De Blasis	RWE	RWE