

LEGENDA

- Aerogeneratore di progetto
- Area Parco
- Area di studio vasta
- Area di studio ristretta
- Oasi WWF - Lago di Campolattaro

Siti protetti - VI Elenco ufficiale aree protette - EUAP

- Parchi naturali nazionali
- Parchi naturali regionali
- Riserve naturali statali
- Riserve naturali regionali
- Altre aree naturali protette
- Riserve Naturali Marine
- Altre aree naturali protette
- EUAP

VF

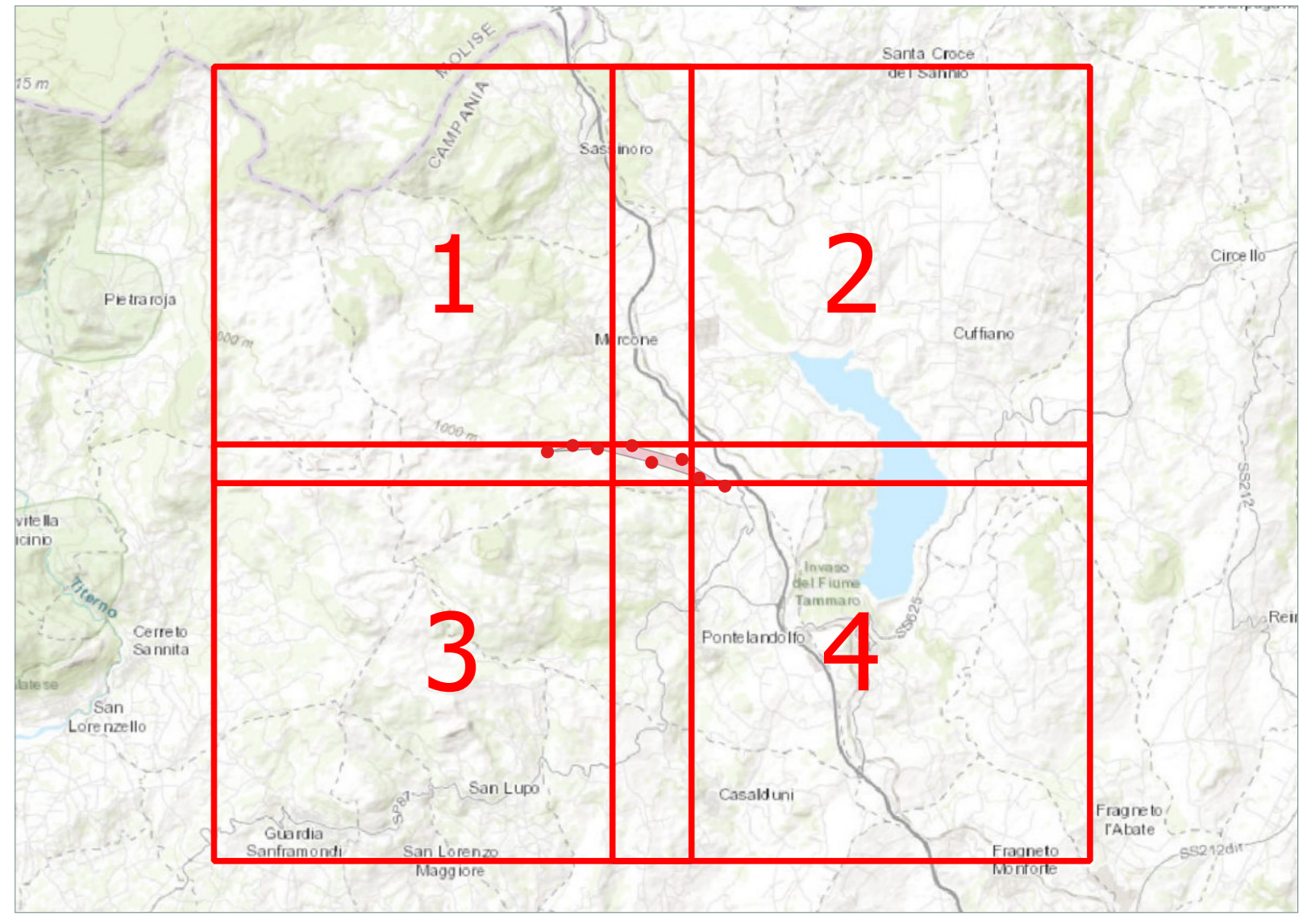



Comune di Morcone



Regione Campania



Comune di Pontelandolfo



RWE

RENEWABLES ITALIA S.R.L.
Via Andrea Doria, 41/C - 00186 Roma
P.IVA/C.F. 0640370968
pec: renewablesitalia@renewablesitalia.it

Progetto per la realizzazione di una centrale eolica da 48,00 MW denominata "Lisa" nei comuni di Morcone (BN) e Pontelandolfo (BN), quale completamento del parco eolico "Morcone"

Documento: **PROGETTO DEFINITIVO** N° Documento: **PELS_A.17.1.A.b.2**
Richiesta Autorizzazione Unica ai sensi del D. Lgs. 387 del 28/09/2003

Elaborato: PELS DISCIPLINA: A TIPOLOGIA: D FORMATO: A8

Carta distanza dalle aree protette 2 di 4

Fogli: 2 di 4 SCALA: 1:10.000 Nome file: PELS_A.17.1.A.b.2_Carta_distanza_dalle_aree_protette_2_di_4.pdf

Progettazione:  

Rev. Data Revisione Descrizione Revisione Redatto Controllato Approvato

00 21/06/2020 Prima emissione R.T.P. D'Occhio - De Blasis RWE RWE