

- LEGENDA**
- Aerogeneratori di progetto
  - Area di studio ristretta (buffer 1 km)
  - Area di studio vasta (buffer di 5 km)
  - Area di studio 10 km
  - Perimetro parco
- CORINE LAND COVER 2018**
- 111 - Tessuto urbano continuo
  - 112 - Tessuto urbano discontinuo
  - 121 - Aree industriali o commerciali
  - 122 - Reti stradali e ferroviarie
  - 131 - Aree estrattive
  - 141 - Aree verdi urbane
  - 211 - Seminativi in aree non irrigue
  - 223 - Oliveti
  - 231 - Prati stabili
  - 241 - Colture annuali associate a colture permanenti crops associated with permanent crops
  - 242 - Sistemi colturali e parteciali complessi
  - 243 - Aree prevalentemente occupate da colture agrarie
  - 311 - Boschi di latifoglie
  - 312 - Boschi di conifere
  - 313 - Boschi misti
  - 321 - Aree a pascolo naturale
  - 323 - Aree a vegetazione sclerofila
  - 324 - Aree a vegetazione boschiva ed arbustiva in evoluzione
  - 331 - Spiagge, dune e sabbie
  - 332 - Rocce nude, falesie, rupi e affioramenti
  - 333 - Aree con vegetazione rada
  - 512 - Bacini d'acqua
  - 521 - Lagune

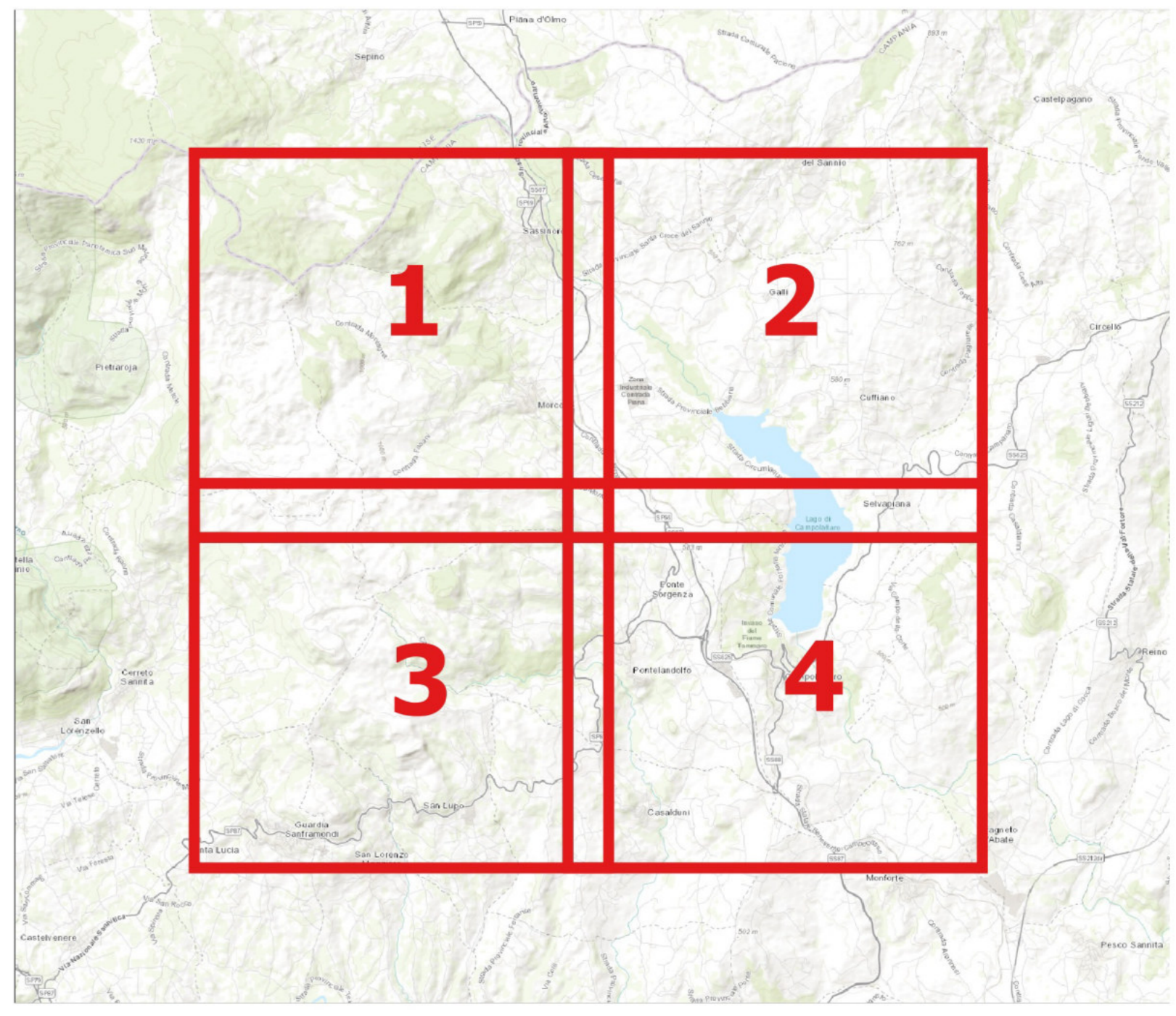

Comune di Morcone  
 Regione Campania  
 Comune di Pontelandolfo

**RWE**  
 RENEWABLES ITALIA S.R.L.  
 Via Andrea Doria, 41/G - 00192 Roma  
 P.IVA n. 0640070968  
 pec: renewablesitaliasrl@regalmi.it

Titolo del Progetto: **Progetto per la realizzazione di una centrale eolica da 48,00 MW denominata "Lisa" nei comuni di Morcone (BN) e Pontelandolfo (BN), quale completamento del parco eolico "Morcone"**

Documento: **PROGETTO DEFINITIVO** N° Documento: **PELS\_A.17.f.s.a.1**  
 Richiesta Autorizzazione Unica ai sensi del D. Lgs. 387 del 28/09/2003

FOGLIO: 1 di 4 SCALA: 1:10.000 Nome file: PELS\_A.17.f.s.a.1\_Carta\_uso\_del\_suolo\_1\_di\_4.pdf  
 Elaborato: PELS DISCIPLINA: A TIPOLOGIA: D FORMATO: A3  
 Progettazione: Progettisti:

**Carta uso del suolo 1 di 4**

R.T.P. D'occhio - De Biasi  
 Via S. Angelo, 11 - 82020 Cervinara (BN)

Ing. Giuseppe Antonio De Biasi  
 Arch. Camille D'occhio

Rev.	Data Revisione	Descrizione Revisione	Redatto	Controllato	Approvato
00	21/08/2020	Prima emissione	R.T.P. D'occhio - De Biasi	RWE	RWE

