

- LEGENDA**
- Aerogeneratori di progetto
 - Area di studio ristretta (buffer 1 km)
 - Area di studio vasta (buffer di 5 km)
 - Area di studio 10 km
 - Perimetro parco
- CORINE LAND COVER 2018**
- 111 - Tessuto urbano continuo
 - 112 - Tessuto urbano discontinuo
 - 121 - Aree industriali o commerciali
 - 122 - Reti stradali e ferroviarie
 - 131 - Aree estrattive
 - 141 - Aree verdi urbane
 - 211 - Seminativi in aree non irrigue
 - 223 - Oliveti
 - 231 - Prati stabili
 - 241 - Colture annuali associate a colture permanenti crops associated with permanent crops
 - 242 - Sistemi culturali e partecellari complessi
 - 243 - Aree prevalentemente occupate da colture agrarie
 - 311 - Boschi di latifoglie
 - 312 - Boschi di conifere
 - 313 - Boschi misti
 - 321 - Aree a pascolo naturale
 - 323 - Aree a vegetazione sclerofila
 - 324 - Aree a vegetazione boschiva ed arbustiva in evoluzione
 - 331 - Spiagge, dune e sabbie
 - 332 - Rocce nude, falesie, rupi e affioramenti
 - 333 - Aree con vegetazione rada
 - 512 - Bacini d'acqua
 - 521 - Lagune

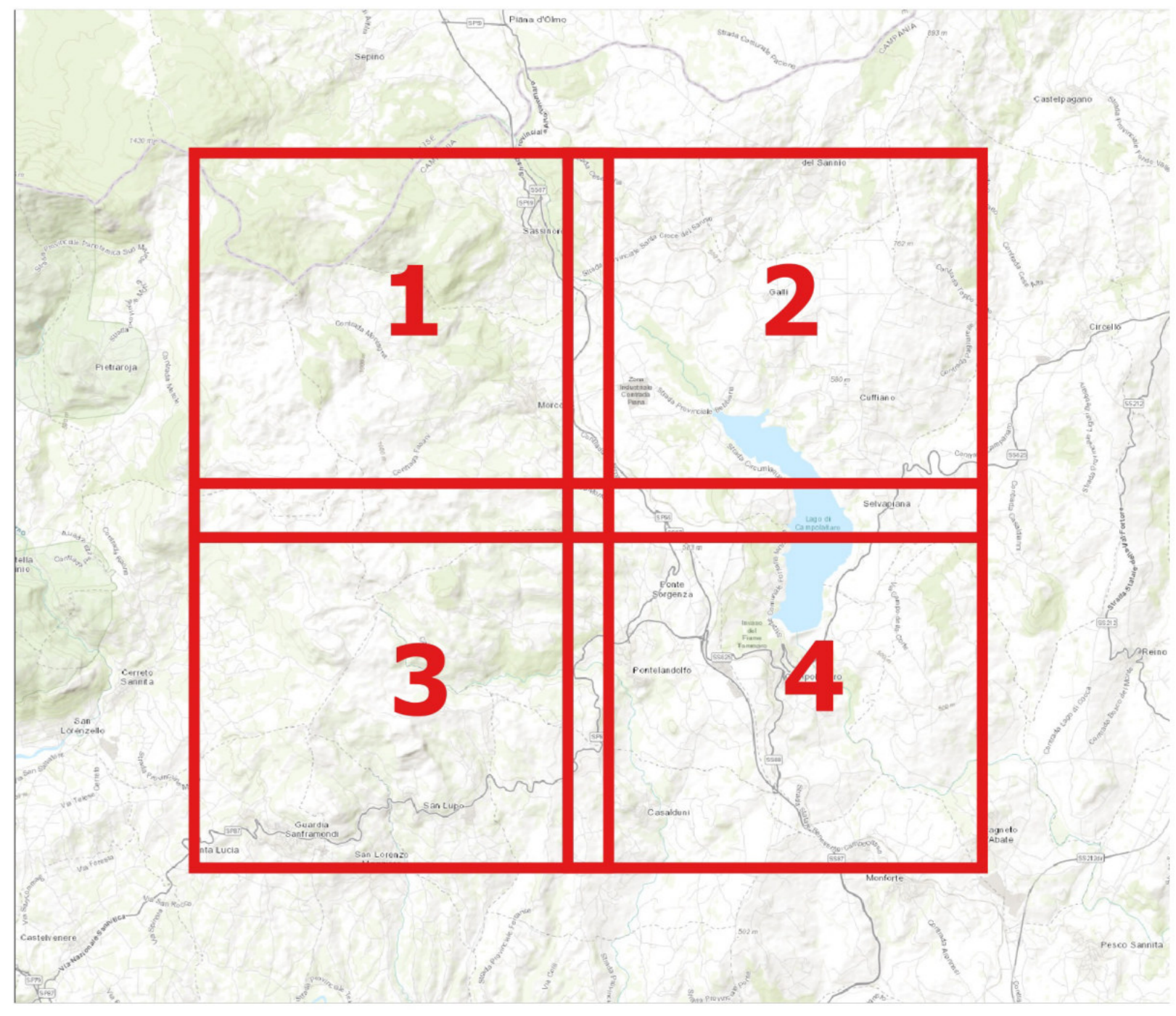

Comune di Morcone

Regione Campania

Comune di Pontelandolfo

RWE

RENEWABLES ITALIA S.R.L.
Via Andrea Doria, 41/G - 00192 Roma
P.IVA n. 0640079066
pec: renewablesitaliasrl@post.italy.it

Titolo del Progetto: **Progetto per la realizzazione di una centrale eolica da 48,00 MW denominata "Lisa" nei comuni di Morcone (BN) e Pontelandolfo (BN), quale completamento del parco eolico "Morcone"**

Documento: **PROGETTO DEFINITIVO** N° Documento: **PELS_A.17.f.s.a.4**

Richiesta Autorizzazione Unica ai sensi del D. Lgs. 387 del 28/09/2003

PROGETTO: PELS DISCIPLINA: A TIPOLOGIA: D FORMATO: A0

Elaborato:

Carta uso del suolo 4 di 4

FOGLIO: 4.64 SCALA: 1:10.000 Nome file: PELS_A.17.f.s.a.4_Carta_uso_del_suolo_4_di_4.pdf

Progettazione:

R.T.P. D'Occhio - De Biasi
Via S. Anna, 11 - 82020 Campolattaro (BN)

Progettisti:

ING. GIUSEPPE ANTONIO DE BIASIS
ING. GIUSEPPE ANTONIO DE BIASIS
ARCH. CAMILLO D'OCCIO

Rev.	Data Revisione	Descrizione Revisione	Redatto	Controllato	Approvato
00	21/08/2020	Prima emissione	R.T.P. D'Occhio - De Biasi	RWE	RWE