

- LEGENDA**
- AEROGENERATORI DI PROGETTO
 - Area di studio ristretta (buffer 1 km)
 - Area di studio vasta (buffer di 5 km)
 - Limiti Regionali
- HABITAT (Fonte:ISPRA - Carta della Natura)**
- Boschi ripariali a pioppi
 - Campi a Pteridium aquilinum
 - Campi di doline e/o moreniche con dossi, vallecole e piccole conche
 - Cave e sbancamenti
 - Centri abitati
 - Cespuglieti medio europei dei suoli ricchi
 - Colture estensive e sistemi agricoli complessi
 - Colture intensive
 - Corsi d'acqua con vegetazione scarsa o assente
 - Faggete dell'Italia meridionale
 - Oliveti
 - Piantagioni di conifere
 - Praterie anide dell'Italia centro-meridionale
 - Praterie da sfalco collinari e montane
 - Praterie mesiche temperate e supramediterranee
 - Praterie mesofite pascolate
 - Querceti a cerro dell'Italia centro-meridionale
 - Roveti
 - Rupi carbonatiche dell'Appennino centro-meridionale e dei rilievi delle grandi isole
 - Siti produttivi e commerciali

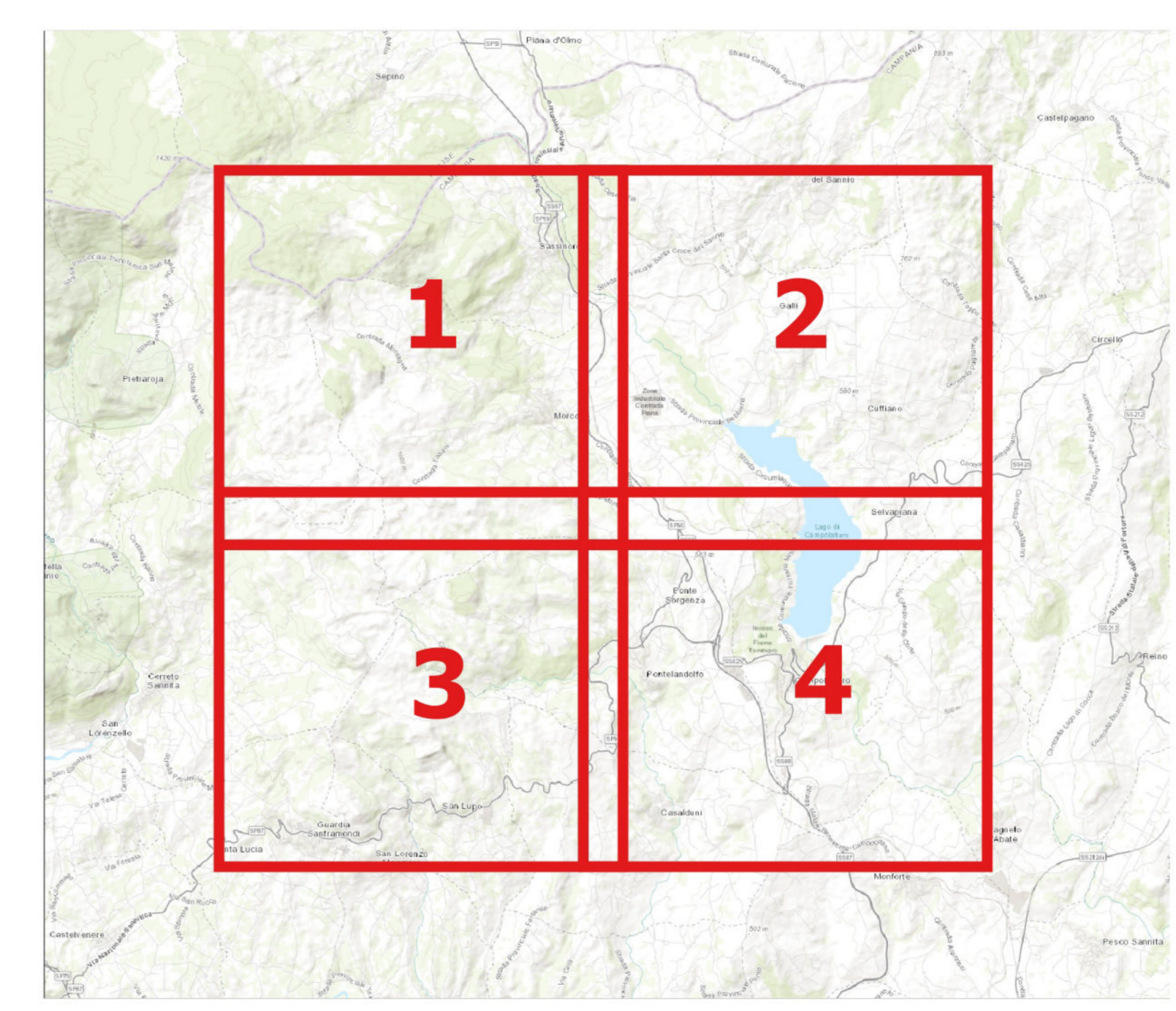

Comune di Morcone

Regione Campania

Comune di Pontelandolfo

RWE

RENEWABLES ITALIA S.R.L.
Via Andrea Doria, 41/C - 00186 Roma
P. IVA C.F. 06400370968
pec: renewablesitalia@renewablesitalia.it

Titolo del Progetto: Progetto per la realizzazione di una centrale eolica da 48,00 MW denominata "Lisa" nei comuni di Morcone (BN) e Pontelandolfo (BN), quale completamento del parco eolico "Morcone"

Documento: PROGETTO DEFINITIVO N° Documento: PELS_A.17.f.5.b.1

Richiesta Autorizzazione Unica ai sensi del D. Lgs. 387 del 28/09/2003

© PROGETTO: PELS DISCIPLINA: A TIPOLOGIA: D FORMATO: A8

Elaborato: Carta degli ecosistemi e fisionomie vegetazionali 1 di 4

FOLIO: 1 di 4 SCALA: 1:10.000 Nome file: PELS_A.17.f.5.b.1_Carta_ecosistemi_1_di_4.pdf

Progettazione:

R.T.P. D'Occhio - De Biasi
Via S. Angelo, 16 - 82023 Capriano (BN)

Ing. Giuseppe Antonio De Biasi

Arch. Carmine D'Occhio

| Rev. | Data Revisione | Descrizione Revisione | Redatto | Controllato | Approvato |
|------|----------------|-----------------------|----------------------------|-------------|-----------|
| 00 | 21/06/2020 | Prima emissione | R.T.P. D'Occhio - De Biasi | RWE | RWE |