

- LEGENDA**
- AEROGENERATORI DI PROGETTO
 - Area di studio ristretta (buffer 1 km)
 - Area di studio vasta (buffer di 5 km)
 - Limiti Regionali
- HABITAT (Fonte:ISPRA - Carta della Natura)**
- Campi di doline e/o morenici con dossi, vailcole e piccole conche
 - Cave dismesse
 - Cave e sbancamenti
 - Centri abitati
 - Cespuglieti medio europei dei suoli ricchi
 - Colture estensive e sistemi agricoli complessi
 - Frutteti
 - Ginestreti a Spartium junceum
 - Laghi e pozze di acqua dolce con vegetazione scarsa o assente
 - Oliveti
 - Piantagioni di conifere
 - Praterie aride dell'Italia centro-meridionale
 - Praterie da sfalco collinari e montane
 - Praterie mesiche temperate e supramediterranee
 - Praterie mesofite pascolate
 - Praterie subnitrifite
 - Querceti a corno dell'Italia centro-meridionale
 - Querceti a rovere della Italia centro-meridionale
 - Roveti
 - Rupi carbonatiche dell'Appennino centro-meridionale e dei rilievi delle grandi isole
 - Siti produttivi e commerciali
 - Vigneti

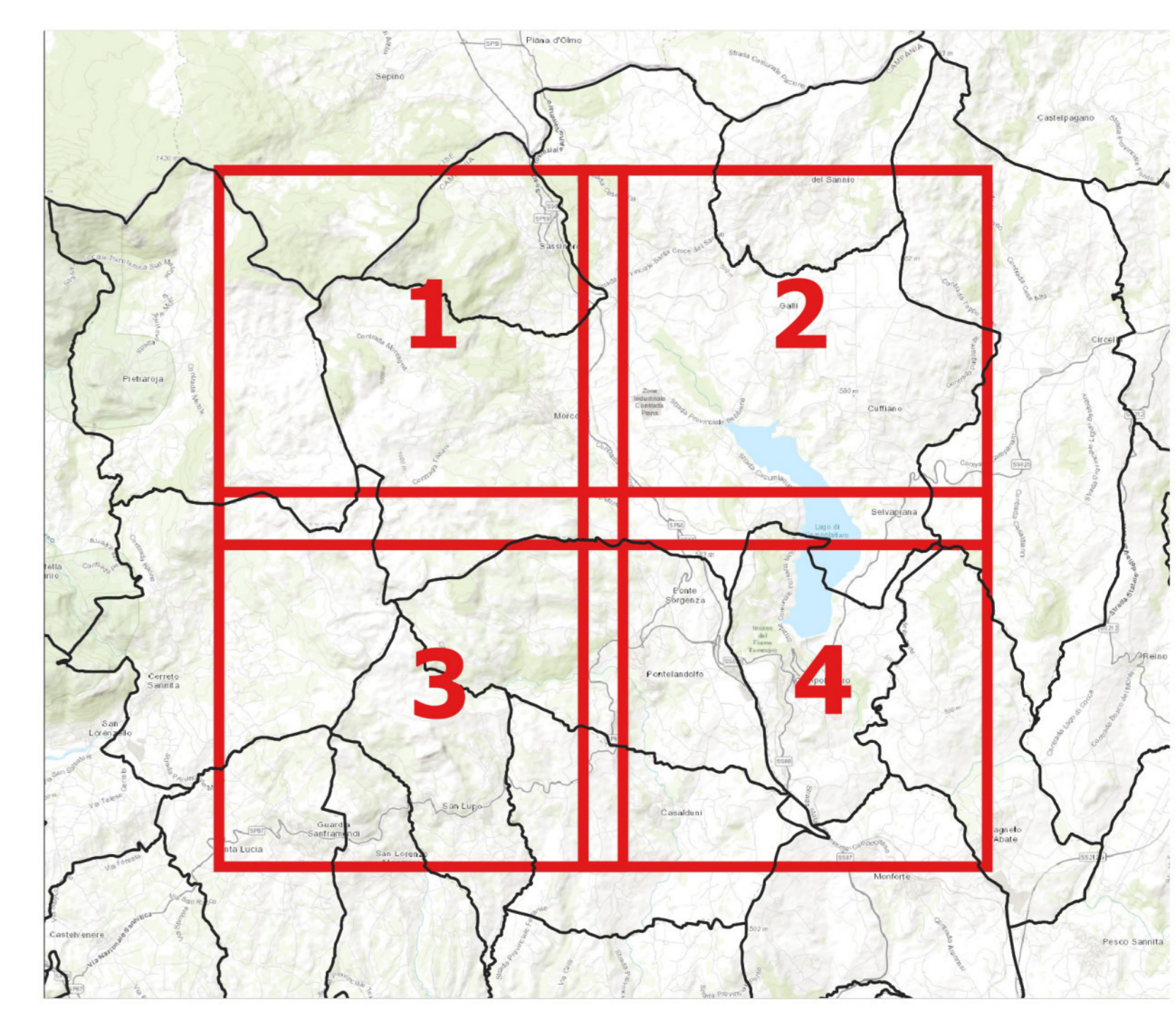

Comune di Morcone

Regione Campania

Comune di Pontelandolfo

Comitente: **RWE**

RENEWABLES ITALIA S.R.L.
Via Andrea Doria, 41/G - 00192 Roma
P.IVA n. 0460070968
pec: renewsitaliasrl@postmail.it

Titolo del Progetto: Progetto per la realizzazione di una centrale eolica da 48,00 MW denominata "Lisa" nei comuni di Morcone (BN) e Pontelandolfo (BN), quale completamento del parco eolico "Morcone"

Documento: **PROGETTO DEFINITIVO** N° Documento: **PELS_A.17.f.5.b.3**

Richiesta Autorizzazione Unica ai sensi del D. Lgs. 387 del 28/09/2003

Elaborato: PELS **DISCIPLINA:** A **TIPOLOGIA:** D **FORMATO:** A4

Carta degli ecosistemi e fisionomie vegetazionali 3 di 4

FOGLIO: 3 di 4 **SCALA:** 1:10.000 **Nome file:** PELS_A.17.f.5.b.3_Carta_ecosistemi_3_di_4.pdf

Progettazione: **Progettisti:**

R.T.P. D'occhio - De Biasi
Via S. Angelo, n. 14200 Capriano (BN) Ing. Giuseppe Antonio Di Biase Arch. Carmine D'occhio

Rev.	Data Revisione	Descrizione Revisione	Redatto	Controllato	Approvato
00	21/09/2020	Prima emissione	R.T.P. D'occhio - De Biasi	RWE	RWE