

- LEGENDA**
- AEROGENERATORI DI PROGETTO
  - Area di studio ristretta (buffer 1 km)
  - Area di studio vasta (buffer di 5 km)
  - Limiti Regionali
- HABITAT (Fonte:ISPRA - Carta della Natura)**
- Boschi ripariani a pioppi
  - Cave dismesse
  - Centri abitati
  - Cesuglieti medio europei dei suoli ricchi
  - Colture estensive e sistemi agricoli complessi
  - Corsi d'acqua con vegetazione scarsa o assente
  - Laghi e pozze di acqua dolce con vegetazione scarsa o assente
  - Oliveti
  - Piantagioni di conifere
  - Praterie arde dell'Italia centro-meridionale
  - Praterie mesofite pascolate
  - Praterie subnitrifite
  - Querceti a cerro dell'Italia centro-meridionale
  - Querceti a roverella dell'Italia centro-meridionale
  - Roveti
  - Siti produttivi e commerciali

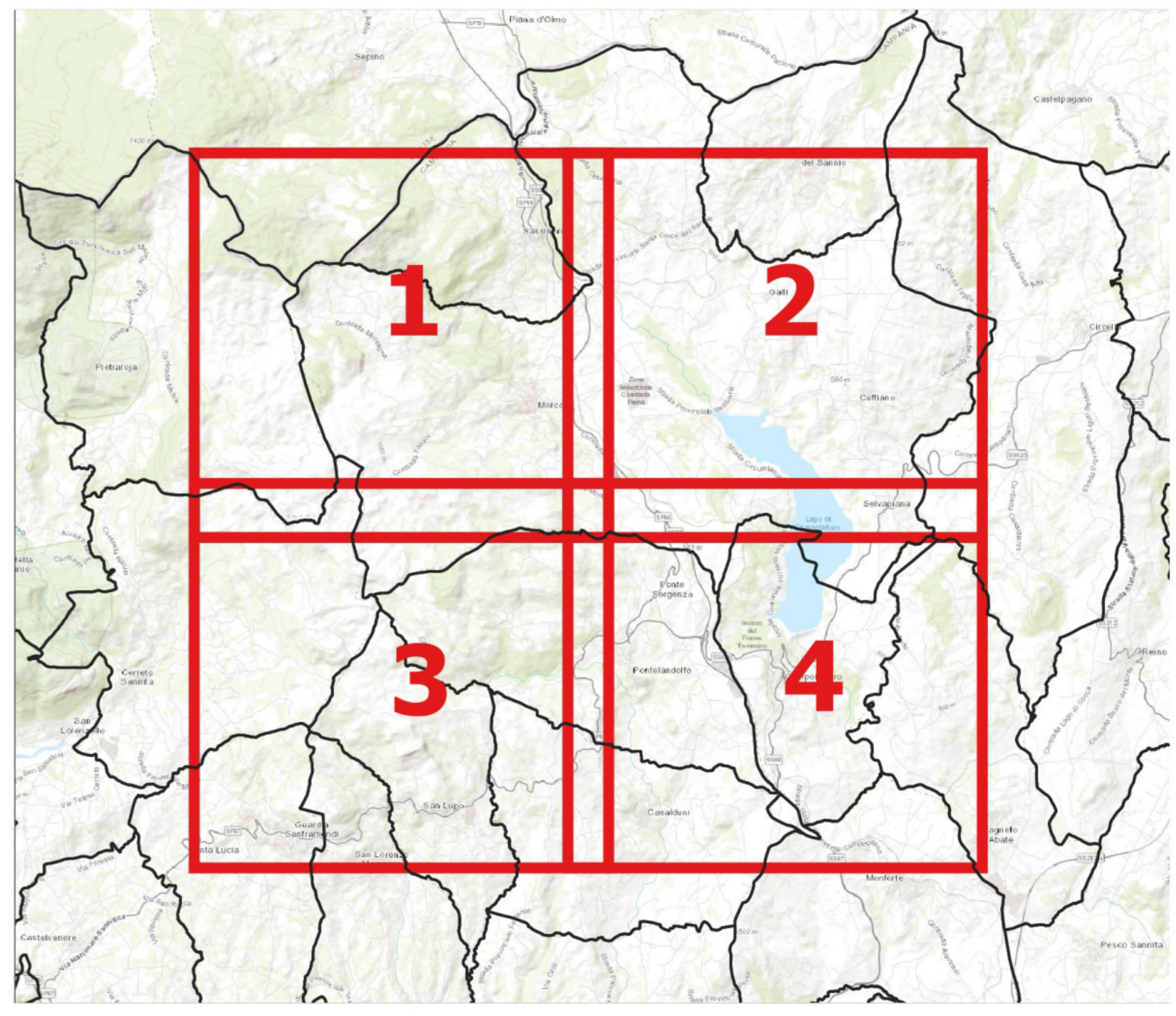

Comune di Morcone Regione Campania Comune di Pontelandolfo

**RWE**

RENEWABLES ITALIA S.R.L.  
Via Andrea Doria, 41/G - 00192 Roma  
P.IVA n. 0640379966  
pec: renewsitaliasrl@post.italy.it

Titolo del Progetto: **Progetto per la realizzazione di una centrale eolica da 48,00 MW denominata "Lisa" nei comuni di Morcone (BN) e Pontelandolfo (BN), quale completamento del parco eolico "Morcone"**

Documento: **PROGETTO DEFINITIVO** N° Documento: **PELS\_A.17.f.s.b.4**

Richiesta Autorizzazione Unica ai sensi del D. Lgs. 387 del 28/09/2003

Elaborato: **PELS** Disciplina: **A** Tipologia: **D** Formato: **A0**

**Carta degli ecosistemi e fisionomie vegetazionali 4 di 4**

Foglio: **4164** Scala: **1:10.000** Nome file: **PELS\_A.17.f.s.b.4\_Carta\_ecosistemi\_4\_d\_4.pdf**

Progettazione: **R.T.P. D'Occhio - De Biasi** Progettisti: **ING. GIUSEPPE ANTONIO DI BIASI**

Rev. Data Revisione Descrizione Revisione Redatto Controllato Approvato

00 21/08/2020 Prima emissione R.T.P. D'Occhio - De Biasi RWE RWE