

- LEGENDA**
- AEROGENERATORI DI PROGETTO
  - Area di studio ristretta (buffer di 1 km)
  - Area di studio vasta (buffer di 5 km)
  - Limiti Regionali
  - LIMITI COMUNALI
- SistemiTerre\_SottosistemiSuolo
- Collina mamosa, calcarea e conglomeratica
  - Collina argillosa interna dell'Irpinia e del Sannio
  - Collina argillosa e mamosa dell'Irpinia
  - Collina arenacea dell'Irpinia
  - Fondovalle fluviali del Sele e dei corsi d'acqua minori
  - Fondovalle fluviale costiere del Volturmo e Garigliano
  - Conche montane di riempimento fluvio-carstico
  - Rilievi montuosi calcarei con copertura piroclastiche
  - Montagna calcarea denudata e con accumuli cenicitici
  - Pianure e conche fluvio-lacustri terrazzate interne ai rilievi calcarei

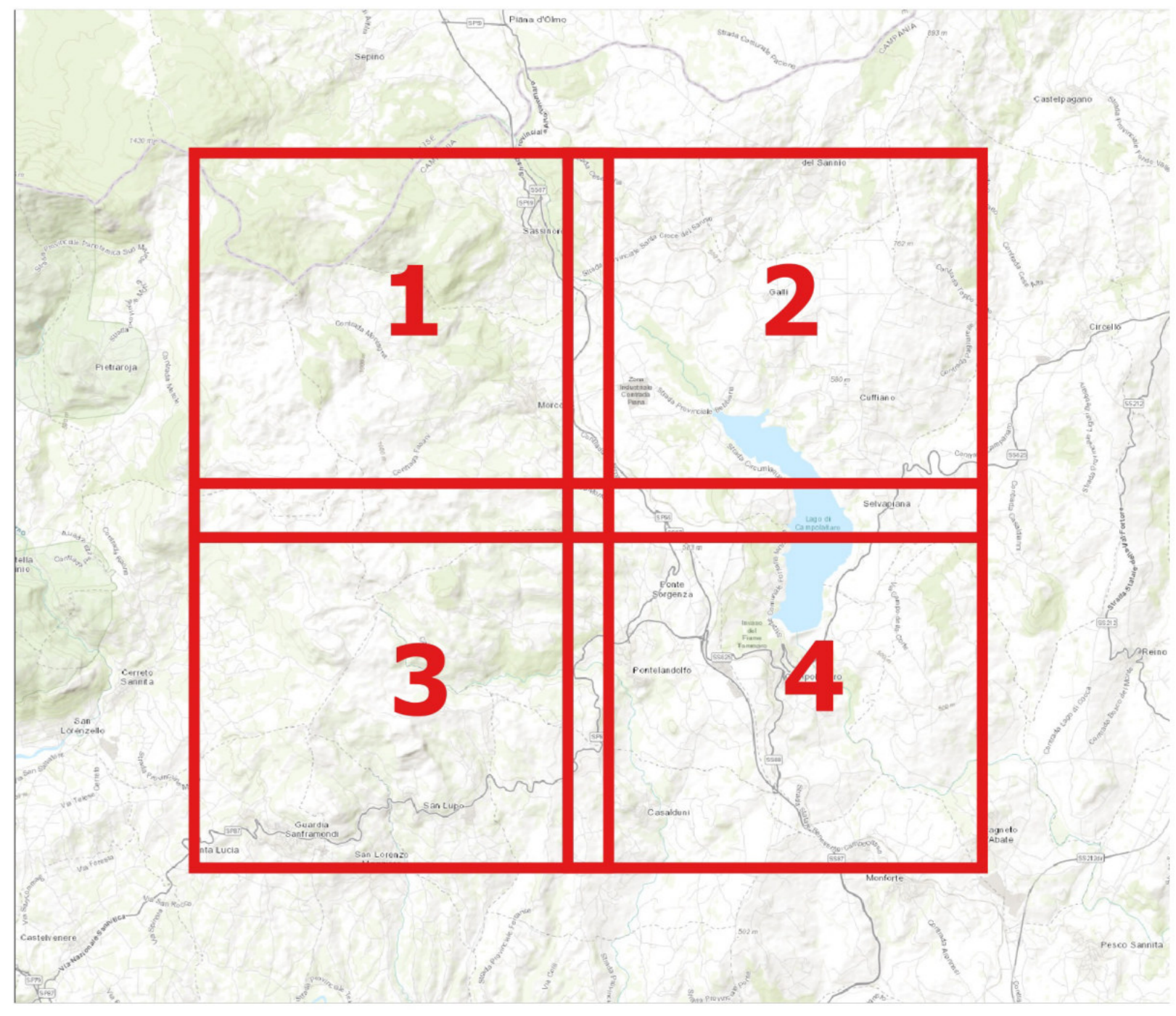

Comune di Morcone

Regione Campania

Comune di Pontelandolfo

**RWE**

RENEWABLES ITALIA S.R.L.  
Via Andrea Doria, 41/G - 00192 Roma  
P.IVA n. 0460370968  
pec: renewablesitaliasrl@regmail.it

Titolo del Progetto: **Progetto per la realizzazione di una centrale eolica da 48,00 MW denominata "Lisa" nei comuni di Morcone (BN) e Pontelandolfo (BN), quale completamento del parco eolico "Morcone"**

Documento: **PROGETTO DEFINITIVO** N° Documento: **PELS\_A.17.f.s.d.1**

Richiesta Autorizzazione Unica ai sensi del D. Lgs. 387 del 28/09/2003

Elaborato: **PELS** DISCIPLINA: **A** TIPOLOGIA: **D** FORMATO: **A8**

**Carta della unità di pedo paesaggi per l'area vasta 1 di 4**

Foglio: **1 di 4** SCALA: **1:10.000** Nome file: **PELS\_A.17.f.s.d.1\_Carta\_unita\_ped\_paesaggio\_1\_di\_4.pdf**

Progettazione:

R.T.P. D'Occhio - De Biasi  
Via S. Angelo, 11 - 82020 Capriano (BN)

Ing. Giuseppe Antonio Di Biasi  
Arch. Carmine D'Occhio

Rev.	Data Revisione	Descrizione Revisione	Redatto	Controllato	Approvato
00	21/08/2020	Prima emissione	R.T.P. D'Occhio - De Biasi	RWE	RWE