

- LEGENDA**
- AEROGENERATORI DI PROGETTO
 - Area di studio ristretta (buffer di 1 km)
 - Area di studio vasta (buffer di 5 km)
 - Limiti Regionali
 - LIMITI COMUNALI

- SistemiTerre_SottosistemiSuolo**
- Collina mamosa, calcarea e conglomeratica
 - Collina argillosa interna dell'Irpinia e del Sannio
 - Collina argillosa e mamosa dell'Irpinia
 - Collina arenacea dell'Irpinia
 - Fondovalle fluviali del Sele e dei corsi d'acqua minori
 - Fondovalle fluviale costiere del Volturno e Garigliano
 - Conche montane di riempimento fluvio-carstico
 - Rilievi montuosi calcarei con copertura piroclastica
 - Montagna calcarea denudata e con accumuli clintici
 - Pianure e conche fluvio-lacustri terrazzate interne ai rilievi calcarei

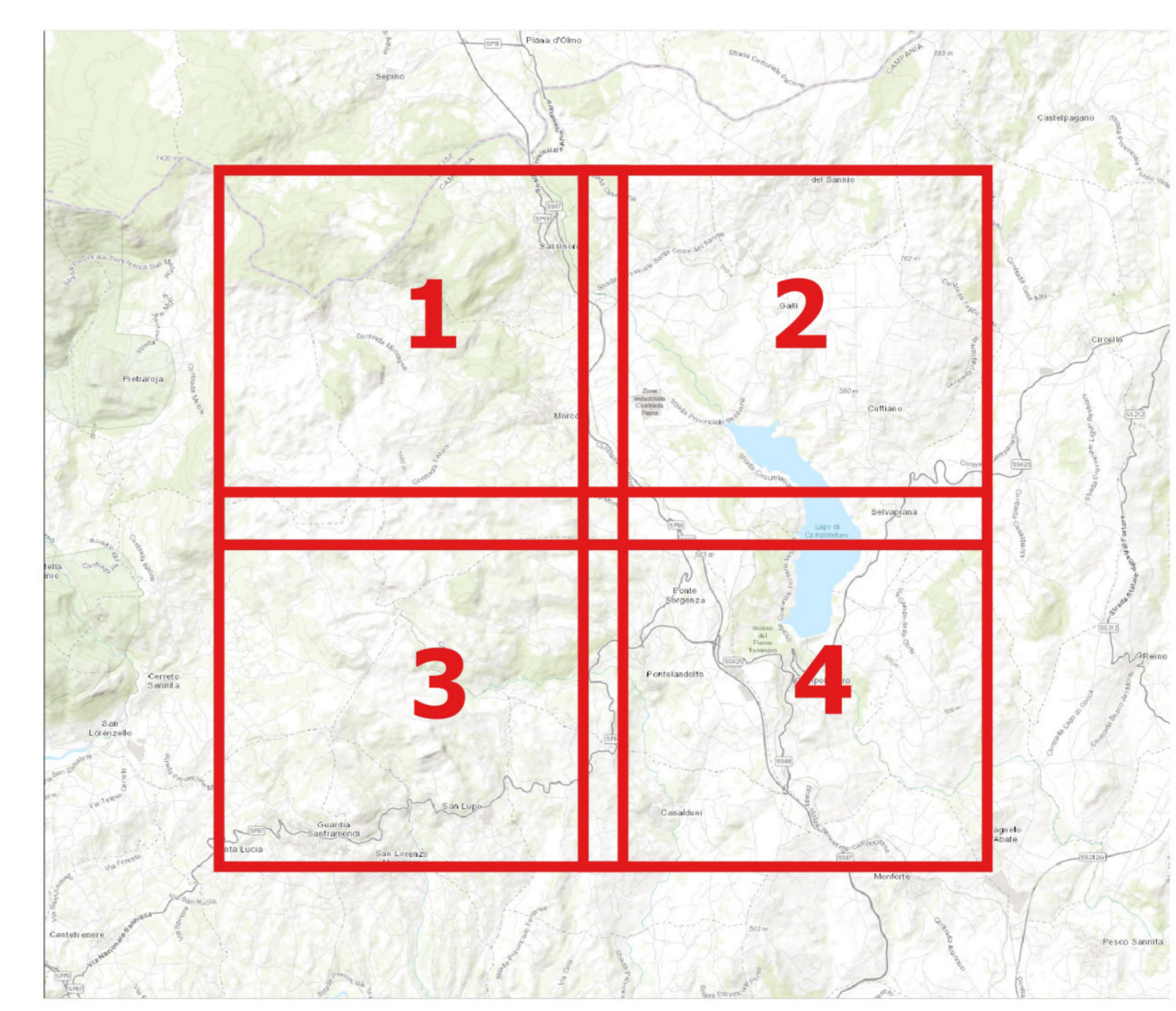

Comune di Morcone **Regione Campania** **Comune di Pontelandolfo**

RWE
 RENEWABLES ITALIA S.R.L.
 Via Andrea Doria, 41/G - 00192 Roma
 P.IVA n. 0640070968
 pec: renews@renewablesitaliasrl.it

PROGETTO DEFINITIVO N° Documento: PELS_A.17.f.s.d.2
 Richiesta Autorizzazione Unica ai sensi del D. Lgs. 387 del 28/09/2003

FOGLIO: 2 di 4 SCALA: 1:10.000 Nome file: PELS_A.17.f.s.d.2_Carta_unita_pedo_paesaggio_2_4.pdf
 Elaborato: PELS DISCIPLINA: A TIPOLOGIA: D FORMATO: A3
 Progettazione: Progettisti:

Carta delle unità di pedo paesaggi per l'area vasta 2 di 4

R.T.P. D'Occhio - De Blasis
 Via S. Agostino, 11 - 82020 Capriano (BN)
 Ing. Giuseppe Antonio De Blasis
 Arch. Camille D'Occhio

Rev.	Data Revisione	Descrizione Revisione	Redatto	Controllato	Approvato
00	21/09/2020	Prima emissione	R.T.P. D'Occhio - De Blasis	RWE	RWE

