

| Vista intero rotore (h=40,00m) |         |         |
|--------------------------------|---------|---------|
| N° WTG visibili                | Kmq     | %       |
| 0                              | 1108,16 | 78,95%  |
| 1                              | 30,37   | 2,16%   |
| 2                              | 38,66   | 2,75%   |
| 3                              | 36,73   | 2,62%   |
| 4                              | 22,39   | 1,59%   |
| 5                              | 28,96   | 2,06%   |
| 6                              | 18,62   | 1,33%   |
| 7                              | 40,04   | 2,85%   |
| 8                              | 79,71   | 5,68%   |
| TOT                            | 1403,64 | 100,00% |

| Vista intero rotore (h=40,00m) |         |         |
|--------------------------------|---------|---------|
| N° WTG visibili                | Kmq     | %       |
| 0                              | 1108,16 | 78,95%  |
| 1-3                            | 105,76  | 7,53%   |
| 4-6                            | 69,97   | 4,98%   |
| 7-8                            | 119,75  | 8,53%   |
| TOT                            | 1403,64 | 100,00% |

**LEGENDA**

- Perimetro analisi intervisibilità (20.000m)
- Impianto eolico San Lupo
- Impianto eolico Pontelandolfo
- Impianto eolico Morcone
- Impianto Eolico Santa Croce del Sannio
- Impianto Eolico Casaluni
- Rete Natura 2000(SIC/ZSC e ZPS)
- SIC
- SIC/ZPS
- ZSC
- ZSC/ZPS
- ZPS
- SIC
- Aerogeneratore di progetto
- Intervisibilità ipotizzando l'intero rotore visibile
- Visibilità 1 aerogeneratore
- Visibilità 2 aerogeneratori
- Visibilità 3 aerogeneratori
- Visibilità 4 aerogeneratori
- Visibilità 5 aerogeneratori
- Visibilità 6 aerogeneratori
- Visibilità 7 aerogeneratori
- Visibilità 8 aerogeneratori

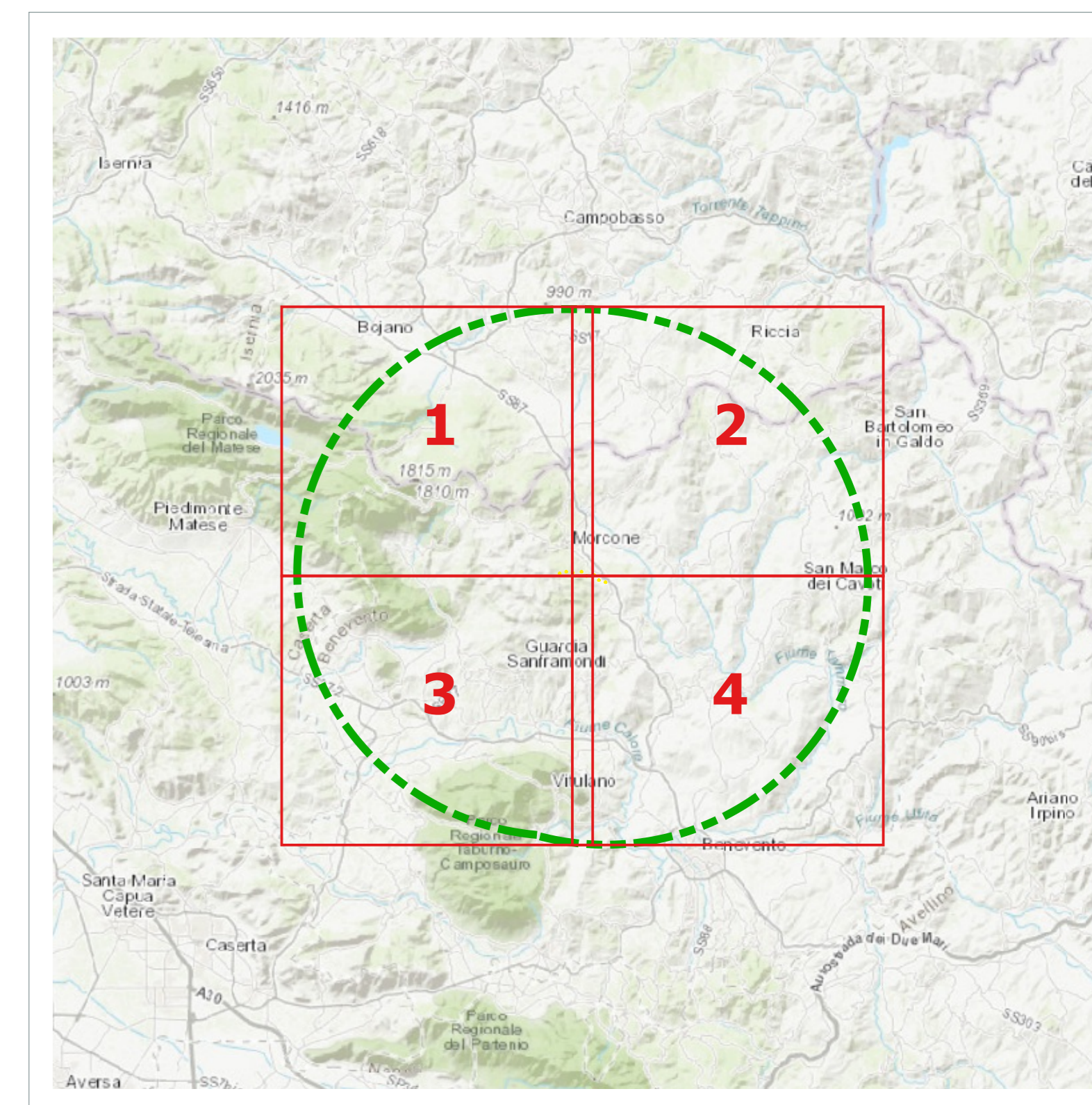





**RENEWABLES ITALIA S.R.L.**  
 Via delle Selve, 410 - 00192 Roma  
 P.IVA/C.F. 06400310955  
 pec: renewablesitalia@regitmail.it

**Progetto per la realizzazione di una centrale eolica da 48,00 MW denominata "Lisa" nei comuni di Morcone (BN) e Pontelandolfo (BN), quale completamento del parco eolico "Morcone"**

Documento: **PROGETTO DEFINITIVO** N° Documento: **PELS\_A.17.1.6.c**  
 Richiesta Autorizzazione Unica ai sensi del D. Lgs. 387 del 29/09/2003

ID PROGETTO: PELS    DISEGNO: A    TIPOLOGIA: D    FORMATO: A3

**Carta di intervisibilità ipotizzando l'intero rotore visibile 3 di 4**

FOGLIO: 3 di 4    SCALA: 1:25.000    Nome file: PELS\_A.17.1.6.c\_Carta\_di\_intervisibilita\_intero\_rotore\_3\_di\_4.pdf

Progettazione:

R.T.P. D'Occhio - De Biasi  
 Via S. Angelo, 11 - 82020 Casertavecchio (CE)

Ing. Giuseppe Antonio De Biasi    Arch. Carmine D'Occhio

| Rev. | Data Revisione | Descrizione Revisione | Redatto                    | Controllato | Approvato |
|------|----------------|-----------------------|----------------------------|-------------|-----------|
| 00   | 21/06/2020     | Prima emissione       | R.T.P. D'Occhio - De Biasi | RWE         | RWE       |