

Vista con almeno 1/3 di lama visibile (h=172,00m)		
N° WTG visibili	Kmq	%
0	1004,29	71,55%
1	23,45	1,67%
2	26,47	1,89%
3	34,20	2,44%
4	17,59	1,25%
5	37,48	2,67%
6	15,86	1,13%
7	25,37	1,81%
8	218,94	15,60%
TOT	1403,64	100,00%

Vista con almeno 1/3 di lama visibile (h=172,00m)		
N° WTG visibili	Kmq	%
0	1004,29	71,55%
1-3	84,12	5,99%
4-6	70,93	5,05%
7-8	244,30	17,41%
TOT	1403,64	100,00%

**LEGENDA**

- Perimetro analisi intervisibilità (20.000m)
- Impianto eolico San Lupo
- Impianto eolico Pontelandolfo
- Impianto eolico Morcone
- Impianto Eolico Santa Croce del Sannio
- Impianto Eolico Casalduini
- Rete Natura 2000(SIC/ZSC e ZPS)
- SIC
- SIC/ZPS
- ZSC
- ZSC/ZPS
- ZPS
- SIC

Intervisibilità ipotizzando 1/3 di lama visibile

- Visibilità 1 aerogeneratore
- Visibilità 2 aerogeneratori
- Visibilità 3 aerogeneratori
- Visibilità 4 aerogeneratori
- Visibilità 5 aerogeneratori
- Visibilità 6 aerogeneratori
- Visibilità 7 aerogeneratori
- Visibilità 8 aerogeneratori

Aerogeneratore di progetto

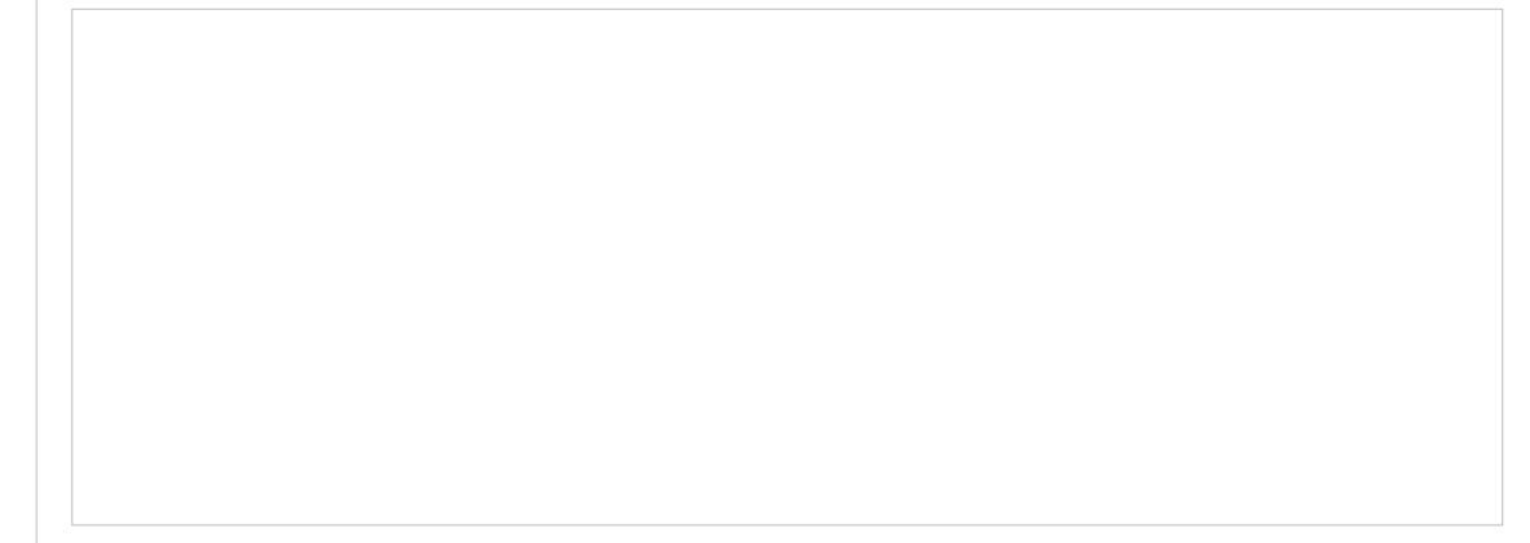
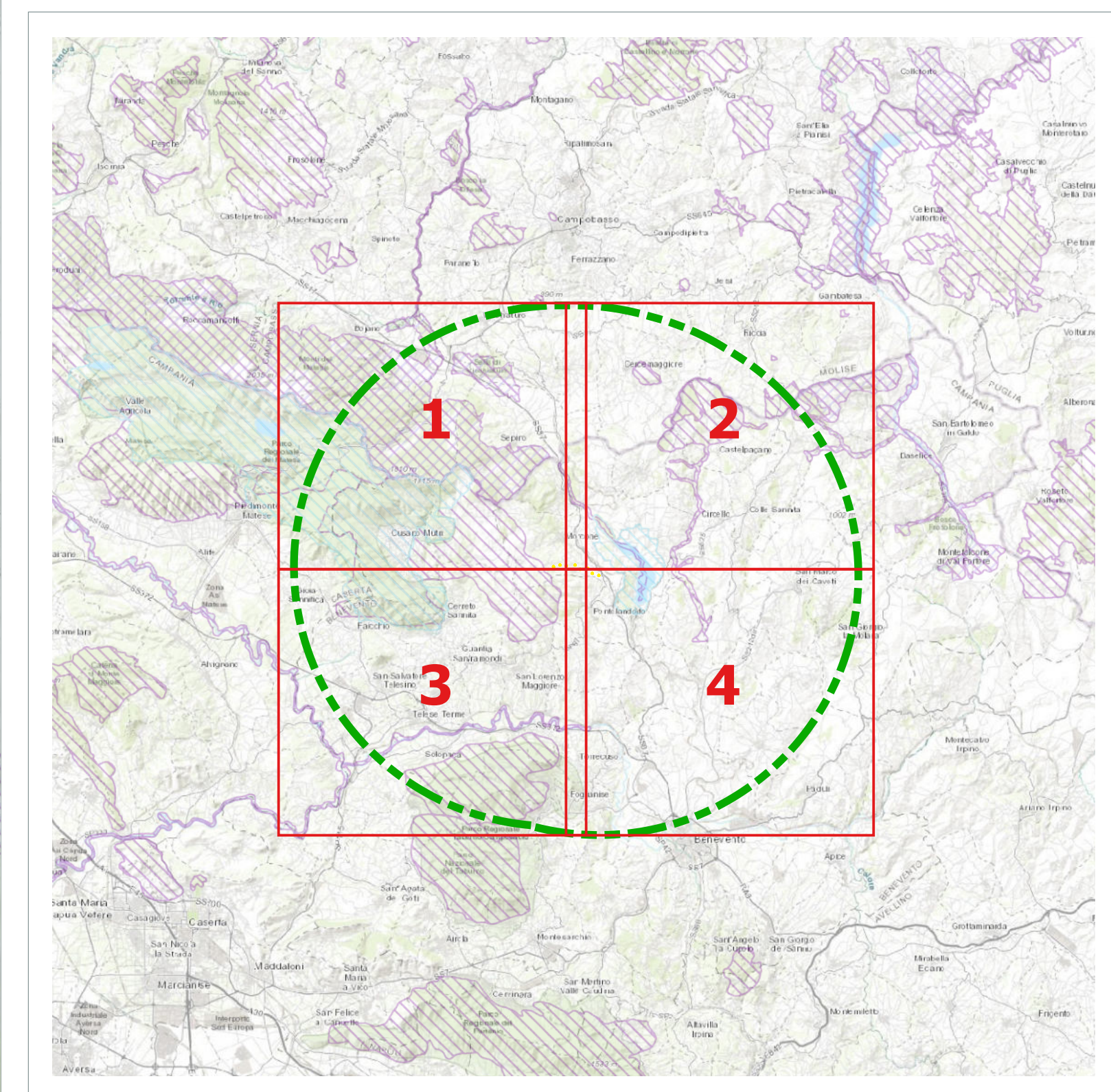

Comune di Morcone  
 Regione Campania  
 Comune di Pontelandolfo

**RWE**  
 RENEWABLES ITALIA S.R.L.  
 Via Aniene Contr. 4115 - 00192 Roma  
 P.IVA/C.F. 06400370968  
 pec: renewablesitaliasrl@pec.it

Titolo del Progetto: **Progetto per la realizzazione di una centrale eolica da 48,00 MW denominata "Lisa" nei comuni di Morcone (BN) e Pontelandolfo (BN), quale completamento del parco eolico "Morcone"**

Documento: **PROGETTO DEFINITIVO** N° Documento: **PELS\_A.17.I.8.b**  
 Richiesta Autorizzazione Unica ai sensi del D. Lgs. 387 del 28/09/2003

ID PROGETTO: PELS DISCIPLINA: A TIPOLOGIA: D FORMATO: A8  
 Elaborato:

**Carta di intervisibilità ipotizzando almeno 1/3 di lama visibile 2 di 4**

Foglio: 2 di 4 Scala: 1:25.000 Nome file: PELS\_A.17.I.8.b\_Carta\_di\_intervisibilita\_1-3\_di\_lama\_2\_di\_4.pdf  
 Progettazione:

R.T.P. D'Occhio - De Biasi  
 Via S. Angelo, 10 - 82020 Casertavecchia (BN)

Progettisti:  
 Ing. Giuseppe Antonio Di...  
 Arch. Carmine D'Occhio

Rev.	Data	Descrizione	Revisione	Redatto	Controllato	Approvato
00	21/09/2020	Prima emissione		R.T.P. D'Occhio - De Biasi	RWE	RWE