

Vista con almeno 1/3 di lama visibile (h=172,00m)

| N° WTG visibili | Kmq | % |
|-----------------|---------|---------|
| 0 | 1004,29 | 71,55% |
| 1 | 23,45 | 1,67% |
| 2 | 26,47 | 1,89% |
| 3 | 34,20 | 2,44% |
| 4 | 17,59 | 1,25% |
| 5 | 37,48 | 2,67% |
| 6 | 15,86 | 1,13% |
| 7 | 25,37 | 1,81% |
| 8 | 218,94 | 15,60% |
| TOT | 1403,64 | 100,00% |

Vista con almeno 1/3 di lama visibile (h=172,00m)

| N° WTG visibili | Kmq | % |
|-----------------|---------|---------|
| 0 | 1004,29 | 71,55% |
| 1-3 | 84,12 | 5,99% |
| 4-6 | 70,93 | 5,05% |
| 7-8 | 244,30 | 17,41% |
| TOT | 1403,64 | 100,00% |

LEGENDA

- Perimetro analisi intervisibilità (20.000m)
- Impianto eolico San Lupo
- Impianto eolico Pontelandolfo
- Impianto eolico Morcone
- Impianto Eolico Santa Croce del Sannio
- Impianto Eolico Casaluni
- Rete Natura 2000(SIC/ZSC e ZPS)
- SIC
- SIC/ZPS
- ZSC
- ZSC/ZPS
- ZPS
- SIC
- Aerogeneratore di progetto
- Intervisibilità ipotizzando 1/3 di lama visibile
- Visibilità 1 aerogeneratore
- Visibilità 2 aerogeneratori
- Visibilità 3 aerogeneratori
- Visibilità 4 aerogeneratori
- Visibilità 5 aerogeneratori
- Visibilità 6 aerogeneratori
- Visibilità 7 aerogeneratori
- Visibilità 8 aerogeneratori

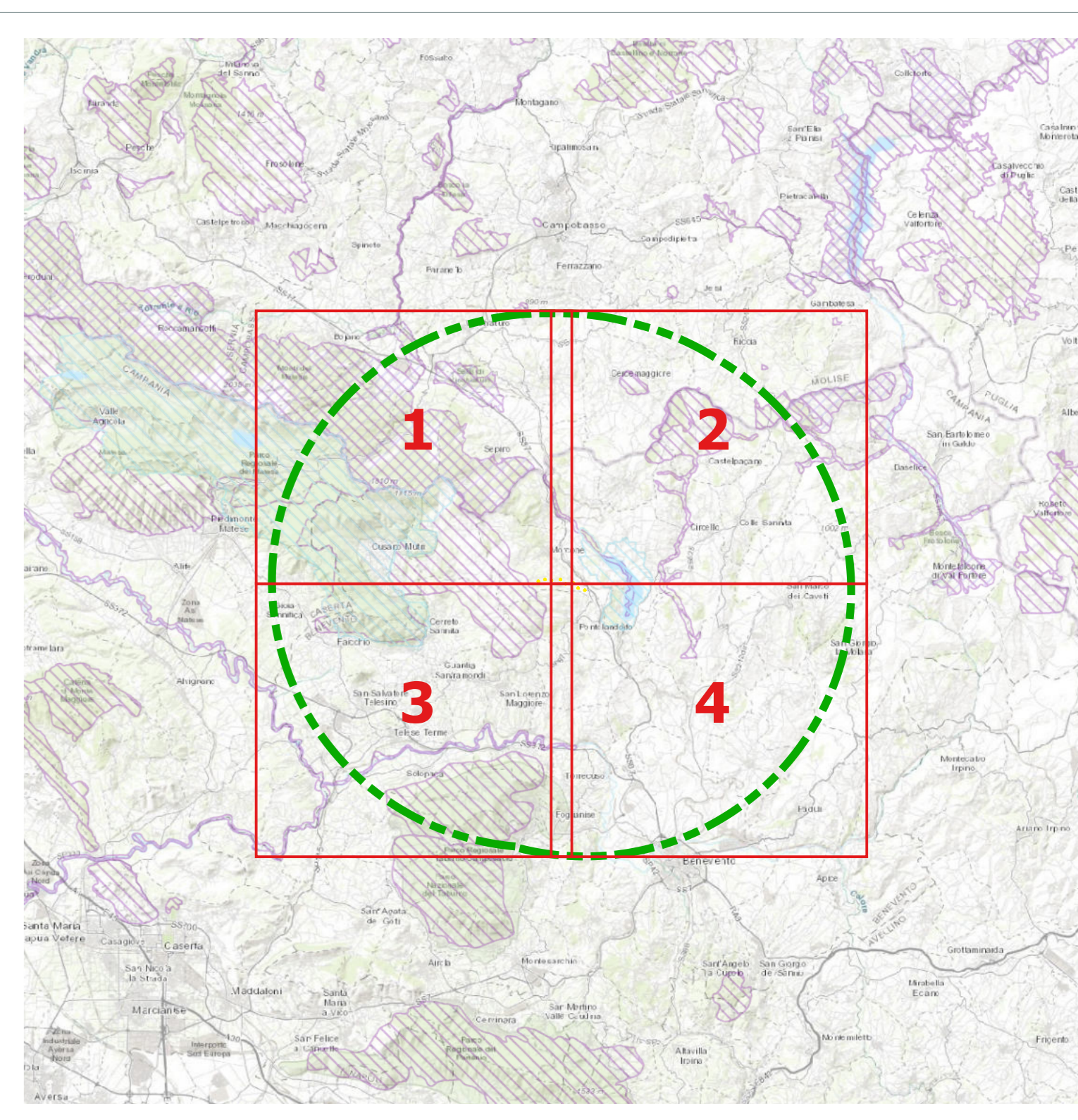





Comitente: **RWE**

RENEWABLES ITALIA S.R.L.
 Via Aniene Centro, 41/C - 00192 Roma
 P.IVA/C.F. 06400370968
 pec: rnewablesitaliasrl@pec.it

Titolo del Progetto: **Progetto per la realizzazione di una centrale eolica da 48,00 MW denominata "Lisa" nei comuni di Morcone (BN) e Pontelandolfo (BN), quale completamento del parco eolico "Morcone"**

Documento: **PROGETTO DEFINITIVO** N° Documento: **PELS_A.17.I.8.c**
 Richiesta Autorizzazione Unica ai sensi del D. Lgs. 387 del 28/09/2003

ID PROGETTO: PELS TIPOLOGIA: D FORMATO: A8

Carta di intervisibilità ipotizzando almeno 1/3 di lama visibile 3 di 4

FOGLIO: 3 di 4 SCALA: 1:25.000 Nome file: PELS_A.17.I.8.c_Carta_di_intervisibilita_1-3_di_lama_3_di_4.pdf

Progettazione: R.T.P. D'Occhio - De Biasi
 Via S. Angelo, 10 - 82020 Casertavecchia (BN)

Progettisti: Ing. Giuseppe Antonio Di Biasi Arch. Carmine D'Occhio

| Rev. | Data | Descrizione | Redatto | Controllato | Approvato |
|------|------------|-----------------|----------------------------|-------------|-----------|
| 00 | 21/09/2020 | Prima emissione | R.T.P. D'Occhio - De Biasi | RWE | RWE |