

Vista con almeno 1/3 di lama visibile (h=172,00m)

N° WTG visibili	Kmq	%
0	1004,29	71,55%
1	23,45	1,67%
2	26,47	1,89%
3	34,20	2,44%
4	17,59	1,25%
5	37,48	2,67%
6	15,86	1,13%
7	25,37	1,81%
8	218,94	15,60%
TOT	1403,64	100,00%

Vista con almeno 1/3 di lama visibile (h=172,00m)

N° WTG visibili	Kmq	%
0	1004,29	71,55%
1-3	84,12	5,99%
4-6	70,93	5,05%
7-8	244,30	17,41%
TOT	1403,64	100,00%

LEGENDA

- Perimetro analisi intervisibilità (20.000m)
- Impianto eolico San Lupo
- Impianto eolico Pontelandolfo
- Impianto eolico Morcone
- Impianto Eolico Santa Croce del Sannio
- Impianto Eolico Casaluni
- Rete Natura 2000(SIC/ZSC e ZPS)
- SIC
- SIC/ZPS
- ZSC
- ZSC/ZPS
- ZPS
- SIC

Intervisibilità ipotizzando 1/3 di lama visibile

- Visibilità 1 aerogeneratore
- Visibilità 2 aerogeneratori
- Visibilità 3 aerogeneratori
- Visibilità 4 aerogeneratori
- Visibilità 5 aerogeneratori
- Visibilità 6 aerogeneratori
- Visibilità 7 aerogeneratori
- Visibilità 8 aerogeneratori

Aerogeneratore di progetto

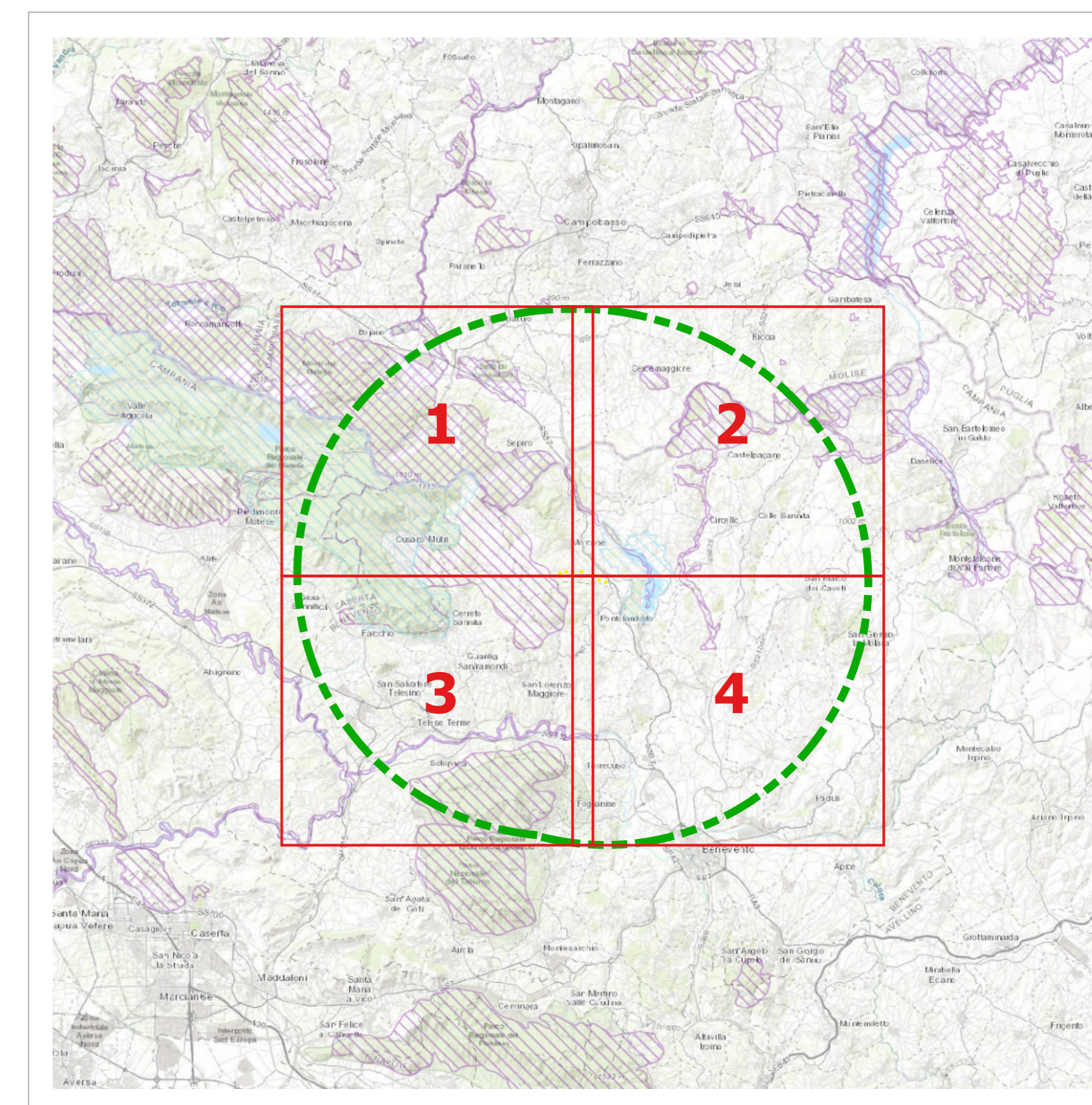

Comune di Morcone | Regione Campania | Comune di Pontelandolfo

Comune di Morcone | Regione Campania | Comune di Pontelandolfo

Comitente: **RWE** RENEWABLES ITALIA S.R.L.
 Via Aniene Roma, 1110 - 00182 Roma
 P.IVA/C.F. 05400370968
 pec: renewablesitalia@renewable.it

Titolo del Progetto: **Progetto per la realizzazione di una centrale eolica da 48,00 MW denominata "Lisa" nei comuni di Morcone (BN) e Pontelandolfo (BN), quale completamento del parco eolico "Morcone"**

Documento: **PROGETTO DEFINITIVO** N° Documento: **PELS_A.17.I.8.d**
 Richiesta Autorizzazione Unica ai sensi del D. Lgs. 387 del 28/09/2003

PROGETTO: PELS DISCIPLINA: A TIPOLOGIA: D FORMATO: A3

Elaborato: **Carta di intervisibilità ipotizzando almeno 1/3 di lama visibile 4 di 4**

Foglio: 4 di 4 | Scala: 1:25.000 | Nome file: PELS_A.17.I.8.d_Carta_intervisibilita_1_3_di_lama_4_di_4.pdf

Progettisti: R.T.P. D'Occhio - De Biasi | Ing. Giuseppe Antonio Di Biasi | Arch. Carmine D'Occhio

Rev.	Data Revisione	Descrizione Revisione	Redatto	Controllato	Approvato
00	21/09/2020	Prima emissione	R.T.P. D'Occhio - De Biasi	RWE	RWE