

LEGENDA

- Impianto eolico Morcone
- Impianto eolico Pontelandolfo
- Impianto eolico San Lupo
- Impianto Eolico Santa Croce del Sannio
- Impianto Eolico Casalduini
- Beni monumentali
- ▲ Punti di scatto
- ▭ Perimetro analisi intervisibilità (20.000m)
- ▭ Centri abitati
- ▭ Rete Natura 2000(SIC/ZSC e ZPS)
- ▭ SIC
- ▭ SIC/ZPS
- ▭ ZSC
- ▭ ZSC/ZPS
- ▭ ZPS
- ▭ SIC
- ▭ Limiti Regionali
- ▭ Tratturi
- ⊗ Aerogeneratori di progetto - Parco LISA

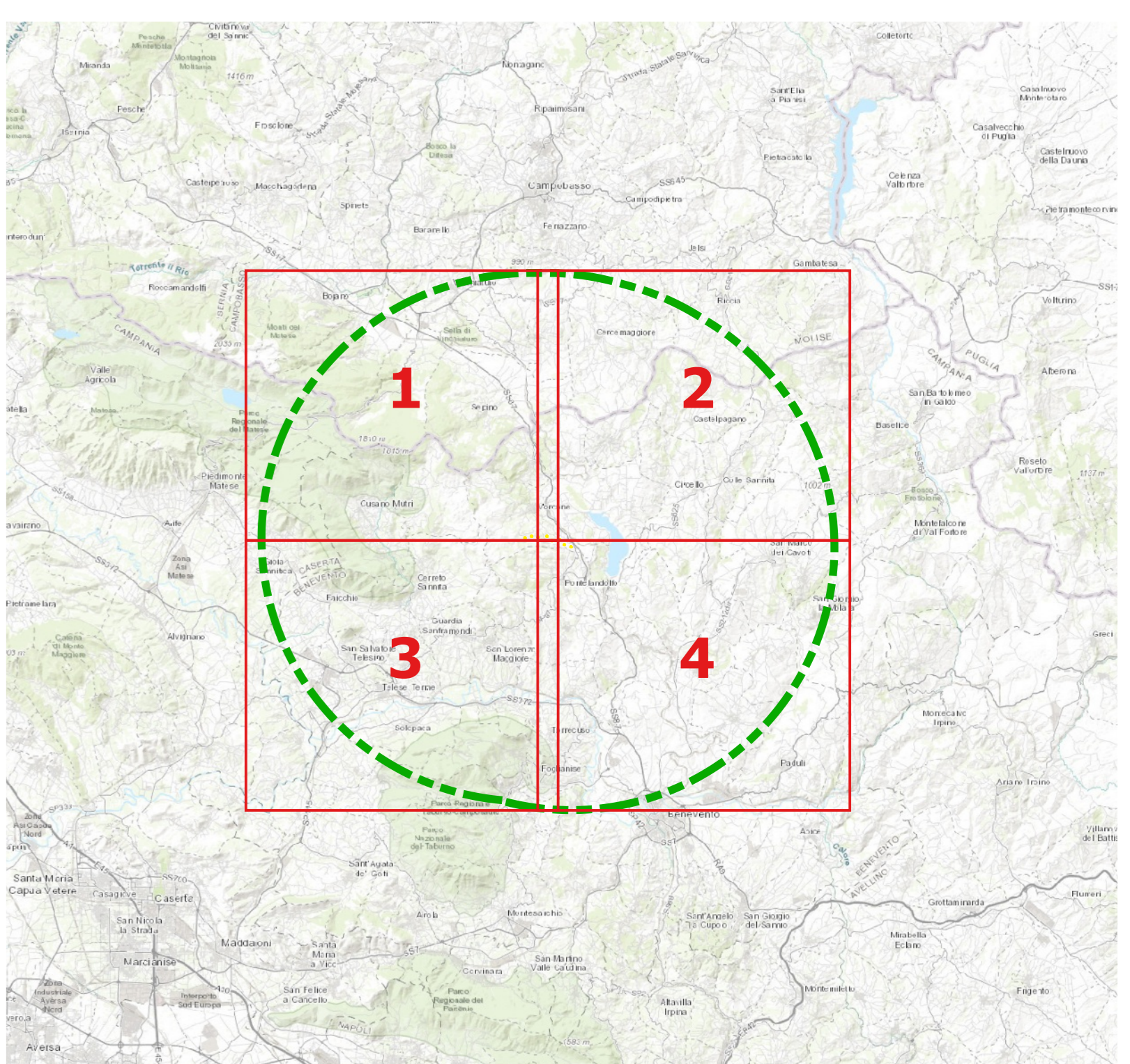

Comune di Morcone

Regione Campania

Comune di Pontelandolfo

Comitente: **RWE** RENEWABLES ITALIA S.R.L.
 Via Andrea Doria, 41 IG - 00192 Roma
 P. IVA: F. 064037096
 pec: renerenow@renewablesitaliasrl.it

Titolo del Progetto: **Progetto per la realizzazione di una centrale eolica da 48,00 MW denominata "Lisa" nei comuni di Morcone (BN) e Pontelandolfo (BN), quale completamento del parco eolico "Morcone"**

Documento: **PROGETTO DEFINITIVO** N° Documento: **PELS_A.17.f.9.d**
 Richiesta Autorizzazione Unica ai sensi del D. Lgs. 387 del 29/09/2003

ID PROGETTO: PELS DISCIPLINA: A TIPOLOGIA: D FORMATO: A8

Elaborato: **Studio di intervisibilità 4 di 4**

Foglio: 4 di 4 Scala: 1:25.000 Nome file: PELS_A.17.f.9.d_Studio_di_intervisibilita_4_4.pdf

R.T.P. D'Occhio - De Biasi
Via S. Angelo, 11 - 82020 Capriano d'Alba

Ing. Giuseppe Antonio Di Biasi
Arch. Carmine D'Occhio

Rev.	Data Revisione	Descrizione Revisione	Redatto	Contrattato	Approvato
00	21/09/2020	Prima emissione	R.T.P. D'Occhio - De Biasi	RWE	RWE

